

- Legenda**
- Aerogeneratori in progetto
  - Area Costiere
  - SE utenze predisposta per la connessione e BESS
  - Cavidotto 30kV
  - Cavo AT
  - FUTURA SE RTN
  - Validità di servizio al parco eolico
  - Area opere in progetto
  - Area di massima attenzione - 10,5 km
  - Siti della Charotrofiana
  - Beni culturali architettonici - Fonte: Repertorio del Mosaico dei beni paesaggistici e identitari - Anno 2017
  - Beni culturali archeologici - Fonte: Repertorio del Mosaico dei beni paesaggistici e identitari - Anno 2017
  - Beni di interesse culturale dichiarato - Fonte: <http://vincicolleone.beniculturali.it/>
  - Perimetro di tutela integrale del bene individuato dal Segretariato
  - Beni derivati dal Segretariato regionale tramite ricognizione archeologica
  - Perimetro tutela integrale del bene individuato dal PUC
  - Perimetro tutela condizionata del bene individuato dal PUC
  - Perimetro a rischio archeologico individuato dal PUC
  - Monumenti naturali istituiti (Art. 17 comma 3 lettera f della N.T.A. PPR)
  - Tipologia aree incendiate dal Dicembre 2007 al 2021 - Bosco
  - SIC e ZSC CEE 92/43 (art. 33, 34 N.T.A. PPR)
  - ZPS CEE 79/409 (art. 33, 34 N.T.A. PPR)
  - Important Bird Areas
  - Oasi permanenti di protezione faunistica (art. 33,37 N.T.A. PPR)
  - Aree con presenza specie animali tutelate da convenzioni internazionali
  - Aree sentite dai consorzi di bonifica - Comprensori
  - Elementi idrici
  - Art. 30 TER PAI
  - Aree a pericolosità idraulica cartografate dal PAI e Art.8
  - H3
  - Aree a pericolosità da frana cartografate dal PAI e Art.8
  - H3
  - Hg1
  - Hg4
  - PGRA - Aree soggette a pericolosità da alluvione
  - H2
  - H3
  - H4
  - Zone gravate da usi civili (art. 142 comma 1 lettera h D.Lgs 42/2004 ss.mm.ii.)
  - Immobili e aree di notevole interesse pubblico (art. 136 D. Lgs. 42/2004 e ss.mm.ii.)
  - Fascia di tutela di 300 m dai laghi (art. 142 comma 1 lettera b D.Lgs 42/2004 ss.mm.ii.)
  - Fascia di tutela di 150 m dei corsi d'acqua (art. 142 comma 1 lettera c D.Lgs 42/2004 ss.mm.ii.)
  - Alberi monumentali (art. 8,17,18 N.T.A. PPR)
  - Beni Identitari - Fonte: Repertorio del Mosaico dei beni paesaggistici e identitari - Anno 2017
  - Aree costituite da edifici e manufatti di valore storico-culturale (art. 8, 47, 48, 50 N.T.A. PPR)
  - Fascia di rispetto di 100 m da aree caratterizzate da edifici e manufatti di valore storico-culturale
  - Matrici di sviluppo dei centri di antica e prima formazione (art. 8,47,51,52,53 N.T.A. PPR)
  - Grotte e caverne (art. 8,17,18 N.T.A. PPR)
  - Aree a quota superiore ai 900 m s.l.m. (art. 8,17,18 N.T.A. PPR)
  - Fascia di rispetto di 150 m dai corsi d'acqua cartografati dal PPR (art. 8,17,18 N.T.A. PPR)
  - Fascia di rispetto di 300 m da zone umide, laghi naturali e invasi artificiali (art. 8,17,18 N.T.A. PPR)
  - Perimetro apparati vulcanici

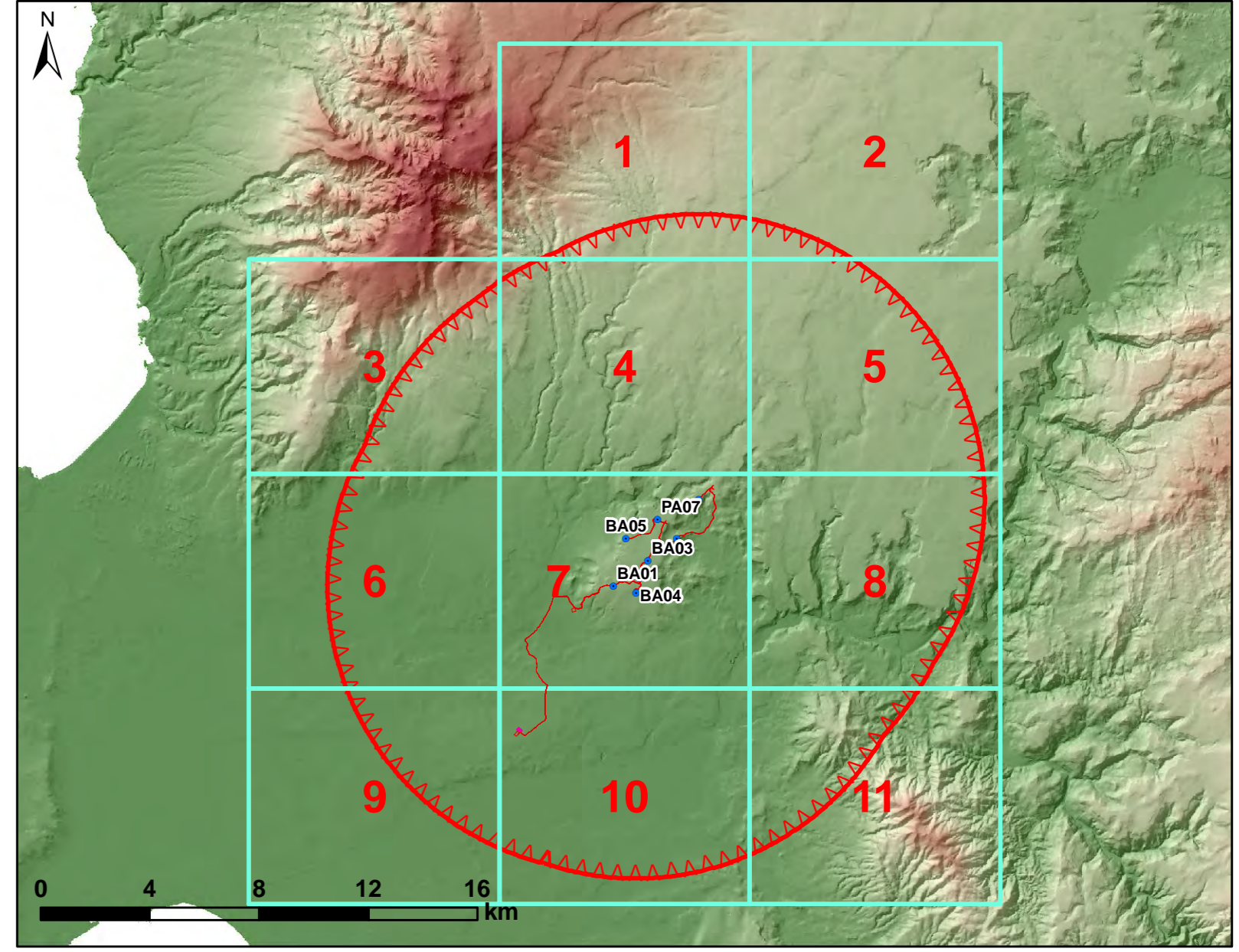

**REGIONE SARDEGNA**  
Provincia di Oristano

**IMPIANTO EOLICO NEI COMUNI DI  
BAULADU E PAULILATINO**

POTENZA MASSIMA IN IMMISSIONE DI 70,80 MW  
COMPRESIVA DI SISTEMA DI ACCUMULO INTEGRATO DA 15 MW

STUDIO DI IMPATTO AMBIENTALE		SR-BP-TA6c			
Titolo	Carta delle aree non idonee ex D.G.R. n. 59/90 del 27/11/2020	Cod. Obb. 1.10.000			
Scala		1:10.000			
Data	Rev.	Descrizione	Eseg.	Contr.	Appr.
14/11/2022	0	Emissione per procedura di VIA		IAF	GF SR

**A cura di:**  
I.A.T. Consulenza e progetti S.r.l.  
Dott. Ing. Giuseppe Frongia

**Gruppo di progettazione:**  
Ing. Giuseppe Frongia  
Ing. Andrea Biondi  
Ing. Andrea Cappa  
Ing. Gianluigi Fenu  
Ing. Gianluigi Fenu  
Ing. Andrea Cappa  
Ing. Gianluigi Fenu

**Contributi specialistici:**  
Dott. Vincenzo Fenu (Chiroterofana)  
Dott. Marco Ferrero (Chiroterofana)  
Dott. Marco Ferrero (Chiroterofana)  
Dott. Marco Ferrero (Chiroterofana)  
Dott. Marco Ferrero (Chiroterofana)  
Dott. Marco Ferrero (Chiroterofana)

**Progettazione:**  
Dott. Ing. Giuseppe Frongia

**Il Committente:**  
SORGENIA RENEWABLES S.R.L.  
Via Algradi, 4  
20048 Milano (MI)

**iat** CONSULENZA E PROGETTI  
www.iatprogetti.it

**SORGENIA RENEWABLES S.R.L.**  
Via Algradi, 4  
20048 Milano (MI)

Elaborazione: I.A.T. Consulenza e progetti S.r.l. con socio unico - Via Michele Giusi s.n.c. ZI CACIP - 09122 Cagliari, Tel./Fax + 39 070 692929

Disegni, calcoli, specificazioni e tutte le altre informazioni contenute nel presente documento sono di proprietà della I.A.T. Consulenza e progetti S.r.l. Al ricevimento di questo documento il cliente accetta espressamente di averne in tutto o in parte, di modificare o ristampare o comunque di riprodurre il contenuto.



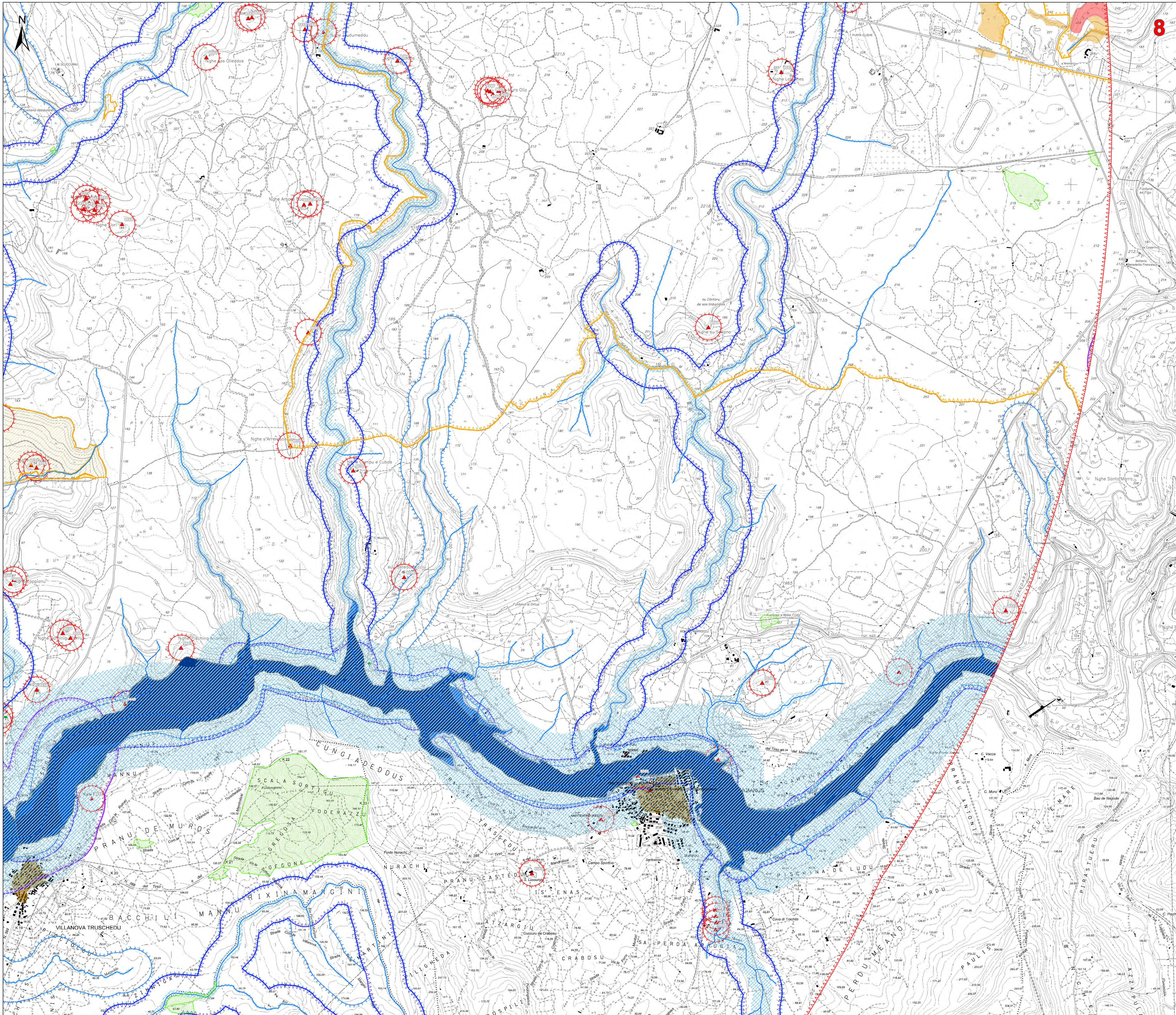

- Legenda**
- Anemometri in progetto
  - Area Carriere
  - SE utente predisposta per la conduzione e BESS
  - Cavidotto 30kV
  - Cavo AT
  - FUTURA SE RTN
  - Validità di servizio al parco eolico
  - Area opere in progetto
  - Area di massima attenzione - 10,5 km
  - Siti della Charotrofiana
  - Beni culturali architettonici - Fonte: Repertorio del Mosaico dei beni paesaggistici e identitari - Anno 2017
  - Beni culturali archeologici - Fonte: Repertorio del Mosaico dei beni paesaggistici e identitari - Anno 2017
  - Beni di interesse culturale dichiarato - Fonte: <http://vinculiministeriobenculturali.it/>
  - Perimetro di tutela integrale del bene individuato dal Segretariato
  - Beni derivati dal Segretariato regionale tramite ricognizione archeologica
  - Perimetro tutela integrale del bene individuato dal PUC
  - Perimetro tutela condizionata del bene individuato dal PUC
  - Perimetro a rischio archeologico individuato dal PUC
  - Monumenti naturali istituiti (Art. 17 comma 3 lettera f della N.T.A. PPR)
  - Tipologia aree incendiate dal Dicembre 2007 al 2021 - Bosco
  - SIC e ZSC CEE 92/43 (art. 33, 34 N.T.A. PPR)
  - ZPS CEE 79/409 (art. 33, 34 N.T.A. PPR)
  - Important Bird Areas
  - Oasi permanenti di protezione faunistica (art. 33,37 N.T.A. PPR)
  - Aree con presenza specie animali tutelate da convenzioni internazionali
  - Aree sentite dai consorzi di bonifica - Consorzi
  - Elementi idrici
  - art. 30 TER PAI
  - Aree a pericolosità idraulica cartografate dal PAI e Art.8
  - H3
  - H4
  - Aree a pericolosità da frana cartografate dal PAI e Art.8
  - H3
  - H4
  - Hgt
  - Hgt
  - PGRA - Aree soggette a pericolosità da alluvione
  - H3
  - H4
  - Zone gravate da usi civili (art. 142 comma 1 lettera h D.Lgs 42/2004 ss.mm.ii.)
  - Immobili e aree di notevole interesse pubblico (art. 136 D. Lgs. 42/2004 e ss.mm.ii.)
  - Fascia di tutela di 300 m dai laghi (art. 142 comma 1 lettera b D.Lgs 42/2004 ss.mm.ii.)
  - Fascia di tutela di 150 m dai corsi d'acqua (art. 142 comma 1 lettera c D.Lgs 42/2004 ss.mm.ii.)
  - Alberi monumentali (art. 8,17,18 N.T.A. PPR)
  - Beni Identitari - Fonte: Repertorio del Mosaico dei beni paesaggistici e identitari - Anno 2017
  - Aree caratterizzate da edifici e manufatti di valenza storico-culturale (art. 8, 47, 48, 49, 50 N.T.A. PPR)
  - Fascia di rispetto di 100 m da aree caratterizzate da edifici e manufatti di valenza storico-culturale
  - Matrici di sviluppo dei centri di antica e prima formazione (art. 8,47,51,52,53 N.T.A. PPR)
  - Grotte e caverne (art. 8,17,18 N.T.A. PPR)
  - Aree a quota superiore ai 900 m s.l.m. (art. 8,17,18 N.T.A. PPR)
  - Fascia di rispetto di 150 m dai corsi d'acqua cartografati dal PPR (art. 8,17,18 N.T.A. PPR)
  - Fascia di rispetto di 300 m da zone umide, laghi naturali e invasi artificiali (art. 8,17,18 N.T.A. PPR)
  - Perimetro apparati vulcanici

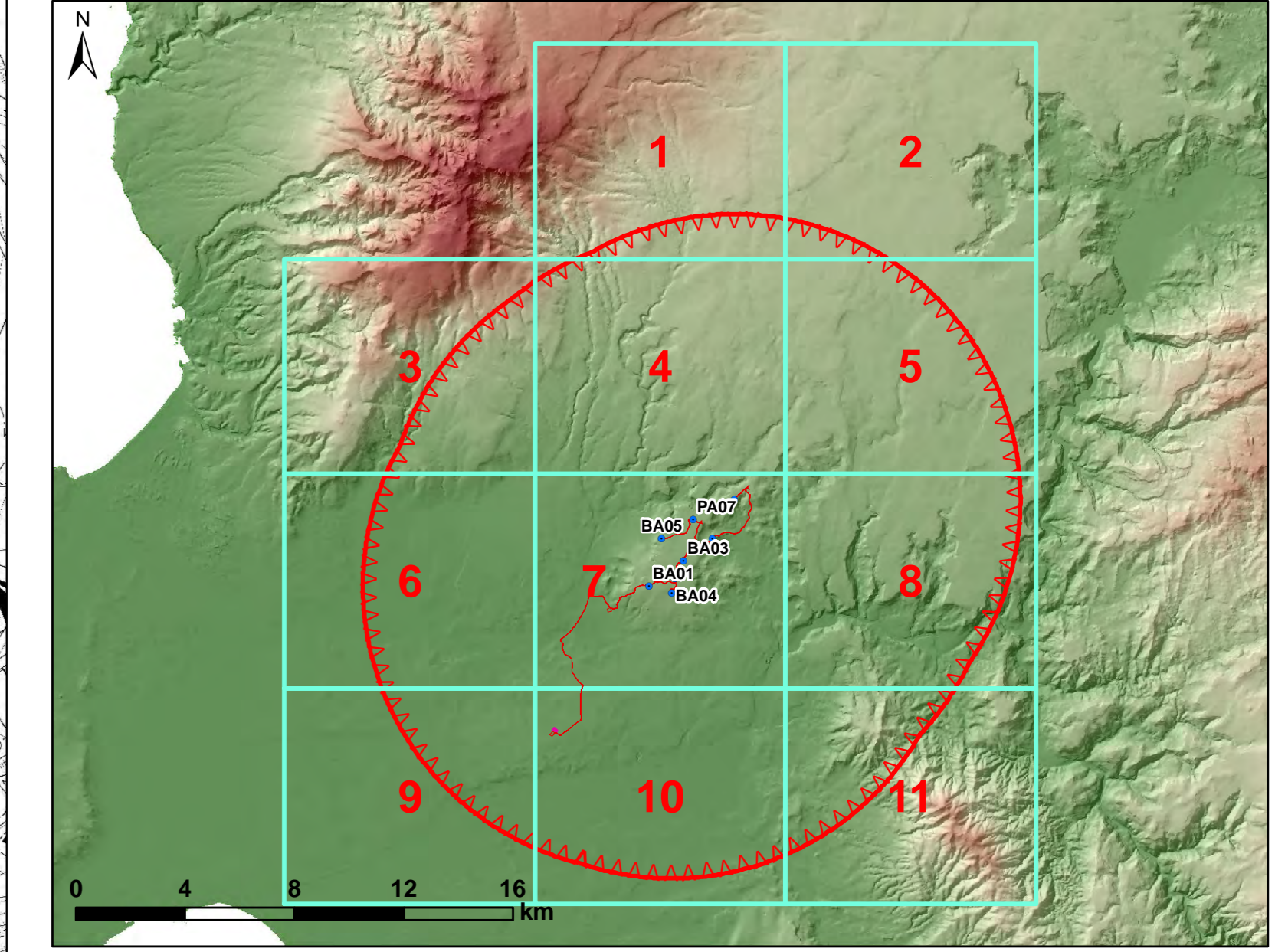

**REGIONE SARDEGNA**  
Provincia di Oristano

**IMPIANTO EOLICO NEI COMUNI DI**  
**BAULADU E PAULILATINO**

**POTENZA MASSIMA IN IMMISSIONE DI 70,80 MW**  
**COMPRESIVA DI SISTEMA DI ACCUMULO INTEGRATO DA 15 MW**

<p><b>STUDIO DI IMPATTO AMBIENTALE</b></p>		<p>SR-BP-TA6c</p>
<p>Carta delle aree non idonee ex D.G.R. n. 59/90 del 27/11/2020</p>		<p>Scala: 1:10.000</p>
<p>Data</p>	<p>Rev.</p>	<p>Descrizione</p>
<p>14/11/2022</p>	<p>0</p>	<p>Emissione per procedura di VIA</p>
<p>Eseg.</p>	<p>Contr.</p>	<p>Appr.</p>
<p>IAT</p>	<p>GF</p>	<p>SR</p>

**A cura di:** I.A.T. Consulenza e progetti S.r.l. - Dott. Ing. Giuseppe Frongia

**Gruppo di progettazione:** Contributi specialistici:  
 Ing. Alessandro Fenu (Coordinatore)  
 Ing. Andrea Cappa  
 Ing. Paolo Deiana  
 Ing. Giancarlo Fenu  
 Ing. Emanuele Fenu  
 Ing. Elio Ruiu

**Progettazione:** Dott. Ing. Giuseppe Frongia

**Il Committente:** SORGENTIA RENEWABLES S.R.L.

**iat** CONSULENZA E PROGETTI

**SORGENTIA RENEWABLES S.R.L.**  
Via Agrado, 4 - 20048 Milano (MI)

Elaborazione: I.A.T. Consulenza e progetti S.r.l. con socio unico - Via Michele Saba s.n.c. ZI CACIP - 09122 Cagliari, Tel./Fax +39 070 658297



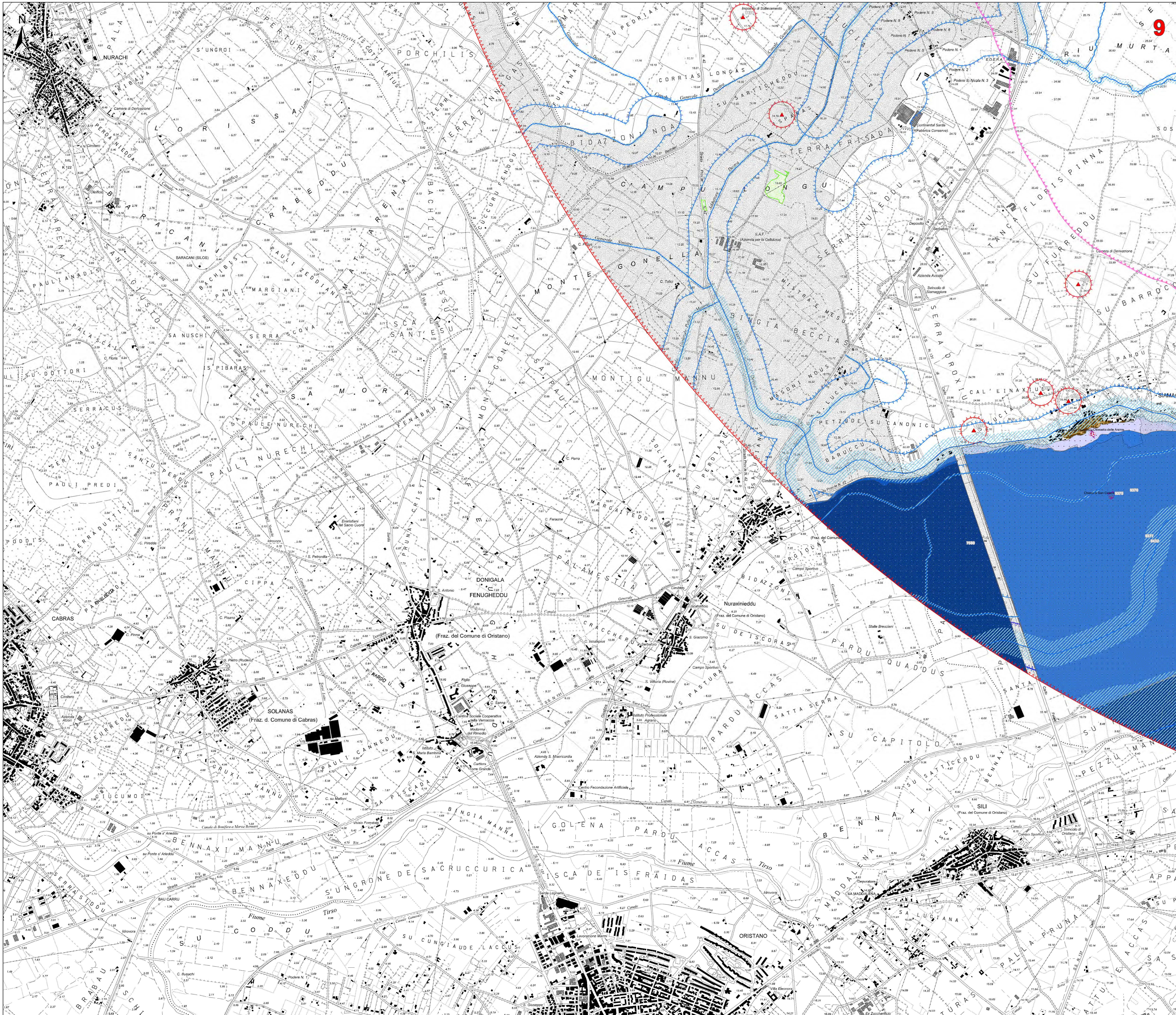

**Legenda**

- Aerogeneratori in progetto
- Area Caratterie
- SE Ulteriore predisposta per la connessione e BESS
- Cavidotto 30kV
- Cavo AT
- FUTURA SE RTN
- Viabilità di servizio al parco eolico
- Area opera in progetto
- Area di massima attenzione - 10,5 km
- Siti della Crociferaiana
- Beni culturali architettonici - Fonte: Repertorio del Mosaico dei beni paesaggistici e identitari - Anno 2017
- Beni culturali archeologici - Fonte: Repertorio del Mosaico dei beni paesaggistici e identitari - Anno 2017
- Beni di interesse culturale dichiarato - Fonte: <http://vincoloinculturati.beniculturali.it/>
- Perimetro di tutela integrale del bene individuato dal Segretariato
- Beni derivati dal Segretariato regionale tramite ricognizione archeologica
- Perimetro tutela integrale del bene individuato dal PUC
- Perimetro tutela condizionata del bene individuato dal PUC
- Perimetro a rischio archeologico individuato dal PUC
- Monumenti naturali tutelati (Art. 17 comma 3 lettera f della N.T.A. PPR)
- Tipologia aree incendiate dal Dicembre 2007 al 2021 - Bosco
- SIC e ZSC CEE 92/43 (art. 33, 34 N.T.A. PPR)
- ZPS CEE 79/409 (art. 33, 34 N.T.A. PPR)
- Importanti Bird Areas
- Oasi permanenti di protezione faunistica (art. 33,37 N.T.A. PPR)
- Area con presenza specie animali tutelate da convenzioni internazionali
- Area sensibile dai concorsi di bonifica - Comprensori
- Elementi idrici
- art. 30 TER PAI
- Aree a pericolosità idraulica cartografate dal PAI e Art.8
- H3
- Aree a pericolosità da frana cartografate dal PAI e Art.8
- H3
- H4
- H4
- Zone gravitate da usi civili (art. 142 comma 1 lettera h. D.Lgs.42/2004 ss.mm.ii.)
- Immobili e aree di notevole interesse pubblico (art. 136 D. Lgs. 42/2004 e ss.mm.ii.)
- Fascia di tutela di 300 m dai laghi (art. 142 comma 1 lettera b. D.Lgs.42/2004 ss.mm.ii.)
- Fascia di tutela di 150 m dei corsi d'acqua (art. 142 comma 1 lettera c. D.Lgs.42/2004 ss.mm.ii.)
- Alberi monumentali (art. 8,17,18 N.T.A. PPR)
- Beni Identitari - Fonte: Repertorio del Mosaico dei beni paesaggistici e identitari - Anno 2017
- Area caratterizzata da edifici e monumenti di valore storico-culturale (art. 8,17,40,40,50 N.T.A. PPR)
- Fascia di rispetto di 100 m da aree caratterizzate da edifici e monumenti di valore storico-culturale
- Matrici di sviluppo dei centri di antica e prima formazione (art. 8,47,51,52,53 N.T.A. PPR)
- Grotte e caverne (art. 8,17,18 N.T.A. PPR)
- Aree a quota superiore ai 900 m s.l.m. (art. 8,17,18 N.T.A. PPR)
- Fascia di rispetto di 150 m dai corsi d'acqua cartografati dal PPR (art. 8,17,18 N.T.A. PPR)
- Fascia di rispetto di 300 m da zone umide, laghi naturali e invasi artificiali (art. 8,17,18 N.T.A. PPR)
- Perimetro apparati vulcanici

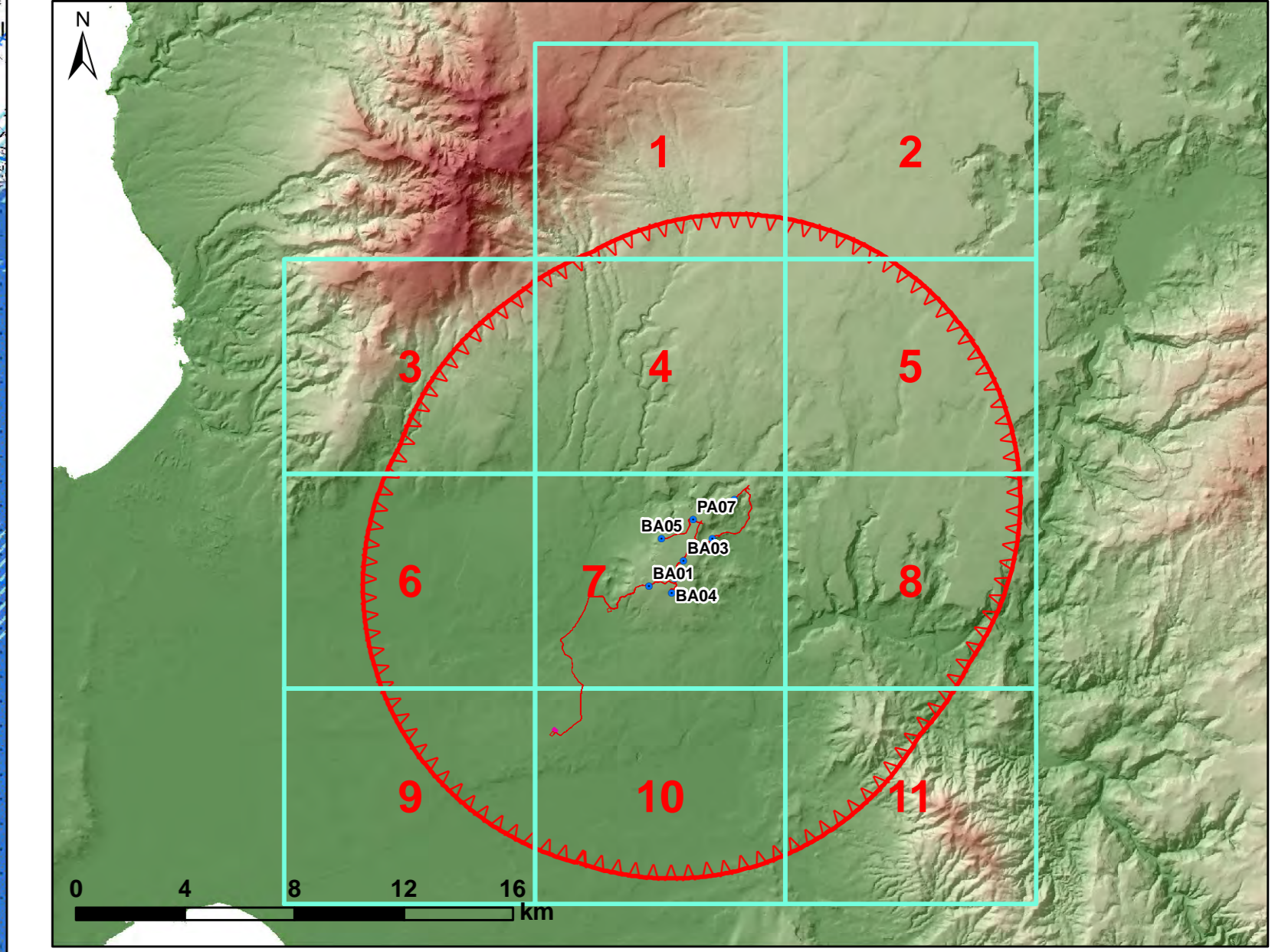

**REGIONE SARDEGNA**  
Provincia di Oristano

**IMPIANTO EOLICO NEI COMUNI DI  
BAULADU E PAULILATINO**

**POTENZA MASSIMA IN IMMISSIONE DI 70,80 MW  
COMPRESIVA DI SISTEMA DI ACCUMULO INTEGRATO DA 15 MW**

STUDIO DI IMPATTO AMBIENTALE		SR-BP-TA6c			
Carta delle aree non idonee ex D.G.R. n. 59/90 del 27/11/2020		Scala: 1:10.000			
Data	Rev.	Descrizione	Eseg.	Contr.	Appr.
14/11/2022	0	Emissione per procedura di VIA			
A cura di: L.A.T. Consulenza e progetti S.r.l. Dott. Ing. Giuseppe Frongia			Progettazione: Dott. Ing. Giuseppe Frongia		
Gruppo di progettazione: Ing. Michele Frongia Ing. Enrico Basso Ing. Gianluigi Cappi Ing. Roberto Paoletti Ing. Simona Paoletti Ing. Daniela Paoletti Ing. Elisabetta Paoletti			Contributi specialistici: Dott. Vincenzo Feri (Cronistorico) Dott. Marco Ferrero (Cronistorico) Dott. Massimo Ferrero (Cronistorico) Dott. Massimo Ferrero (Cronistorico) Dott. Massimo Ferrero (Cronistorico) Dott. Massimo Ferrero (Cronistorico) Dott. Massimo Ferrero (Cronistorico)		
Il Committente: SORGENIA RENEWABLES S.R.L. Via Algradi, 4 20048 Milano (MI)			iLogo Logo Logo		
Elaborazione: L.A.T. Consulenza e progetti S.r.l. con socio unico - Via Michele Frongia s.n.c. ZI CACIP - 09122 Cagliari, Tel./Fax +39 070 698297					