

- Legenda**
- Anteprognostrato in progetto
 - Area Caratterie
 - SE Utena predisposta per la conduzione e BESS
 - Caviddo 30kV
 - Cavo AT
 - FUTURA SE RTN
 - Validità di servizio al parco eolico
 - Area opere in progetto
 - Area di massima attenzione - 10,5 km
 - Siti della Charotrofiana
 - ★ Beni culturali architettonici - Fonte: Repertorio del Mosaico dei beni paesaggistici e identitari - Anno 2017
 - ★ Beni culturali archeologici - Fonte: Repertorio del Mosaico dei beni paesaggistici e identitari - Anno 2017
 - ★ Beni di interesse culturale dichiarato - Fonte: <http://vincicolleone.beniculturali.it/>
 - Perimetro di tutela integrale del bene individuato dal Segretariato
 - Beni derivati dal Segretariato regionale tramite ricognizione archeologica
 - Perimetro tutela integrale del bene individuato dal PUC
 - Perimetro tutela condizionata del bene individuato dal PUC
 - Perimetro a rischio archeologico individuato dal PUC
 - Monumenti naturali istituiti (Art. 17 comma 3 lettera f della N.T.A. PPR)
 - Tipologia aree incendiate dal Dicembre 2007 al 2021 - Bosco
 - SIC e ZSC CEE 92/43 (art. 33, 34 N.T.A. PPR)
 - ZPS CEE 79/409 (art. 33, 34 N.T.A. PPR)
 - Important Bird Areas
 - Oasi permanenti di protezione faunistica (art. 33,37 N.T.A. PPR)
 - Aree con presenza specie animali tutelate da convenzioni internazionali
 - Aree sensite dai consorzi di bonifica - Consorzi
 - Elementi idrici
 - art. 30 TER PAI
 - Aree a pericolosità idraulica cartografate dal PAI e Art.8
 - H3
 - Aree a pericolosità da frana cartografate dal PAI e Art.8
 - Hg3
 - Hg4
 - PGRA - Aree soggette a pericolosità da alluvione
 - H2
 - H3
 - H4
 - Zone gravate da usi civili (art. 142 comma 1 lettera h D.Lgs 42/2004 ss.mm.ii.)
 - Immobili e aree di notevole interesse pubblico (art. 136 D.Lgs. 42/2004 e ss.mm.ii.)
 - Fascia di tutela di 300 m dai laghi (art. 142 comma 1 lettera b D.Lgs 42/2004 ss.mm.ii.)
 - Fascia di tutela di 150 m dei corsi d'acqua (art. 142 comma 1 lettera c D.Lgs 42/2004 ss.mm.ii.)
 - Alberi monumentali (art. 8,17,18 N.T.A. PPR)
 - Beni Identitari - Fonte: Repertorio del Mosaico dei beni paesaggistici e identitari - Anno 2017
 - Aree caratterizzate da edifici e manufatti di valenza storico-culturale (art. 8, 47, 48, 50 N.T.A. PPR)
 - Fascia di rispetto di 100 m da aree caratterizzate da edifici e manufatti di valenza storico-culturale
 - Matrici di sviluppo dei centri di antica e prima formazione (art. 8,47,51,52,53 N.T.A. PPR)
 - Grotte e caverne (art. 8,17,18 N.T.A. PPR)
 - Aree a quota superiore ai 900 m s.l.m. (art. 8,17,18 N.T.A. PPR)
 - Fascia di rispetto di 150 m dai corsi d'acqua cartografati dal PPR (art. 8,17,18 N.T.A. PPR)
 - Fascia di rispetto di 300 m da zone umide, laghi naturali e invasi artificiali (art. 8,17,18 N.T.A. PPR)
 - Perimetro apparati vulcanici

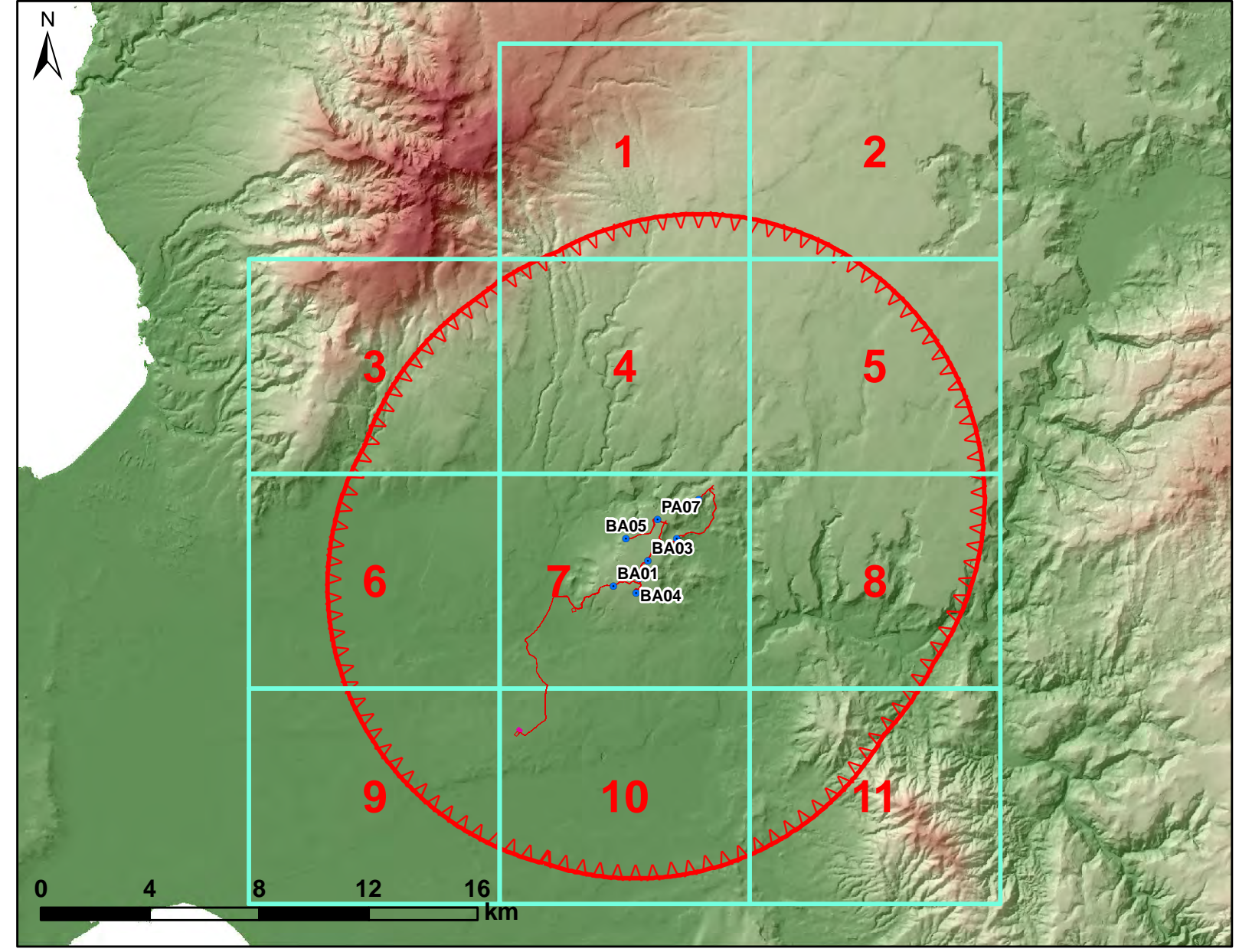

REGIONE SARDEGNA
Provincia di Oristano

**IMPIANTO EOLICO NEI COMUNI DI
BAULADU E PAULILATINO**

**POTENZA MASSIMA IN IMMISSIONE DI 70,80 MW
COMPRESIVA DI SISTEMA DI ACCUMULO INTEGRATO DA 15 MW**

STUDIO DI IMPATTO AMBIENTALE		SR-BP-TA6d			
Oggetto: Carta delle aree non idonee ex D.G.R. n. 59/90 del 27/11/2020		Cod. min. scala: 1:10.000			
Data	Rev.	Descrizione	Eseg.	Contr.	Appr.
14/11/2022	0	Emissione per procedura di VIA	IAT	GF	SR

A cura di:
I.A.T. Consulenze e progetti S.r.l.
Dott. Ing. Giuseppe Frongia

Gruppo di progettazione:
Dott. Vincenzo Ianni (Coordinatore)
Dott. Andrea Cappas
Dott. Paolo Deiana
Dott. Marco Meloni
Dott. Andrea Orsi
Dott. Stefano De
Dott. Maria Teresa
Dott. Marco Tadi (Archeologo)

Contributi specialistici:
Dott. Vincenzo Ianni (Coordinatore)
Dott. Andrea Cappas
Dott. Paolo Deiana
Dott. Marco Meloni
Dott. Andrea Orsi
Dott. Stefano De
Dott. Maria Teresa
Dott. Marco Tadi (Archeologo)

Progettazione:
Dott. Ing. Giuseppe Frongia

Il Committente:
SORGENTIA RENEWABLES S.R.L.
Via Algradi, 4
20148 Milano (MI)

iat CONSULENZA E PROGETTI
www.iatprogetti.it

SORGENTIA RENEWABLES S.R.L.
Via Algradi, 4
20148 Milano (MI)

AD	FILE ORIGINALE	FILE DI STAMPA	2022/05/01
Formato	File originale	File di stampa	Codice pratica

Elaborazioni I.A.T. Consulenze e progetti S.r.l. con socio unico - Via Michele Guala s.n.c. 23 CALUP - 09122 Cagliari, Tel./Fax +39 070 658297

Disegni, cartelle, specifiche e tutte le altre informazioni contenute nel presente documento sono di proprietà della I.A.T. Consulenze e progetti S.r.l. Al ricevimento di questo documento il sottoscritto accetta e riconosce, in tutto e per tutto, di ricevere il documento in formato elettronico.

