

# Inquadramento territoriale dell'impianto FV\_TEULADA su I.G.M.

scala 1:10.000



 Area di interesse

## LEGENDA

### Area di interesse su ortofoto

scala 1:10.000

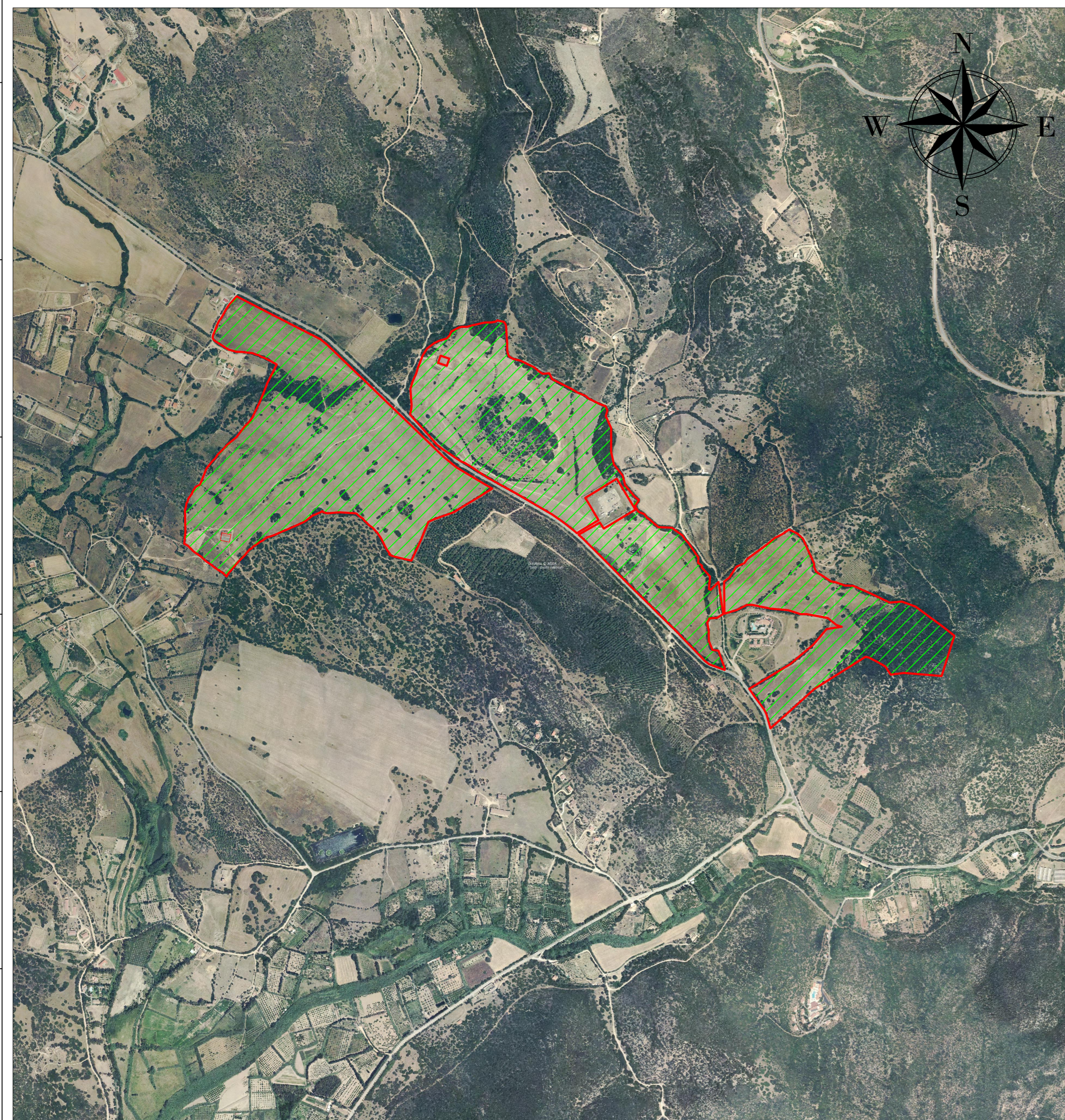

### Area di interesse su C.T.R.

scala 1:10.000

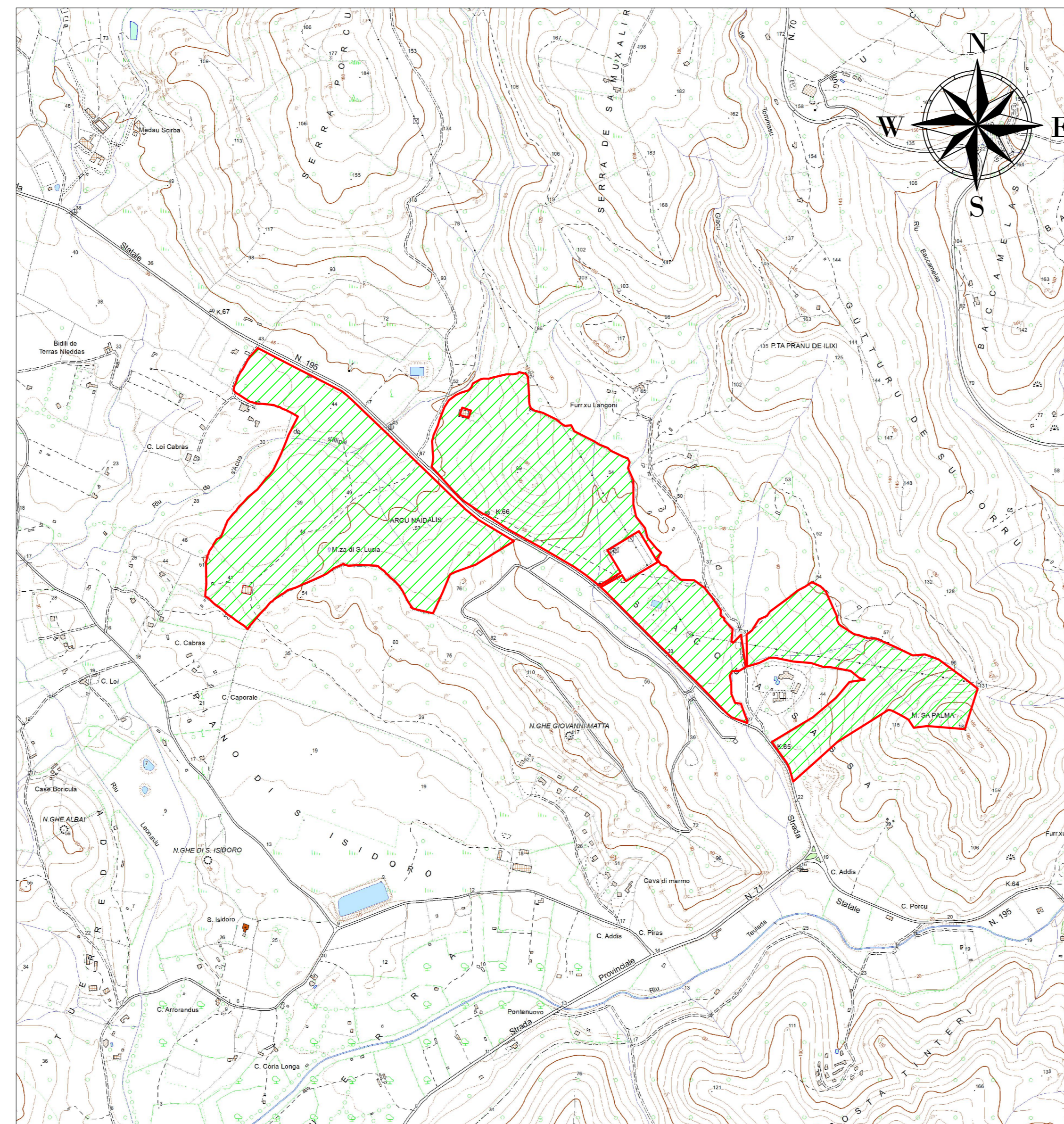

### Area di interesse su catastale

scala 1:10.000

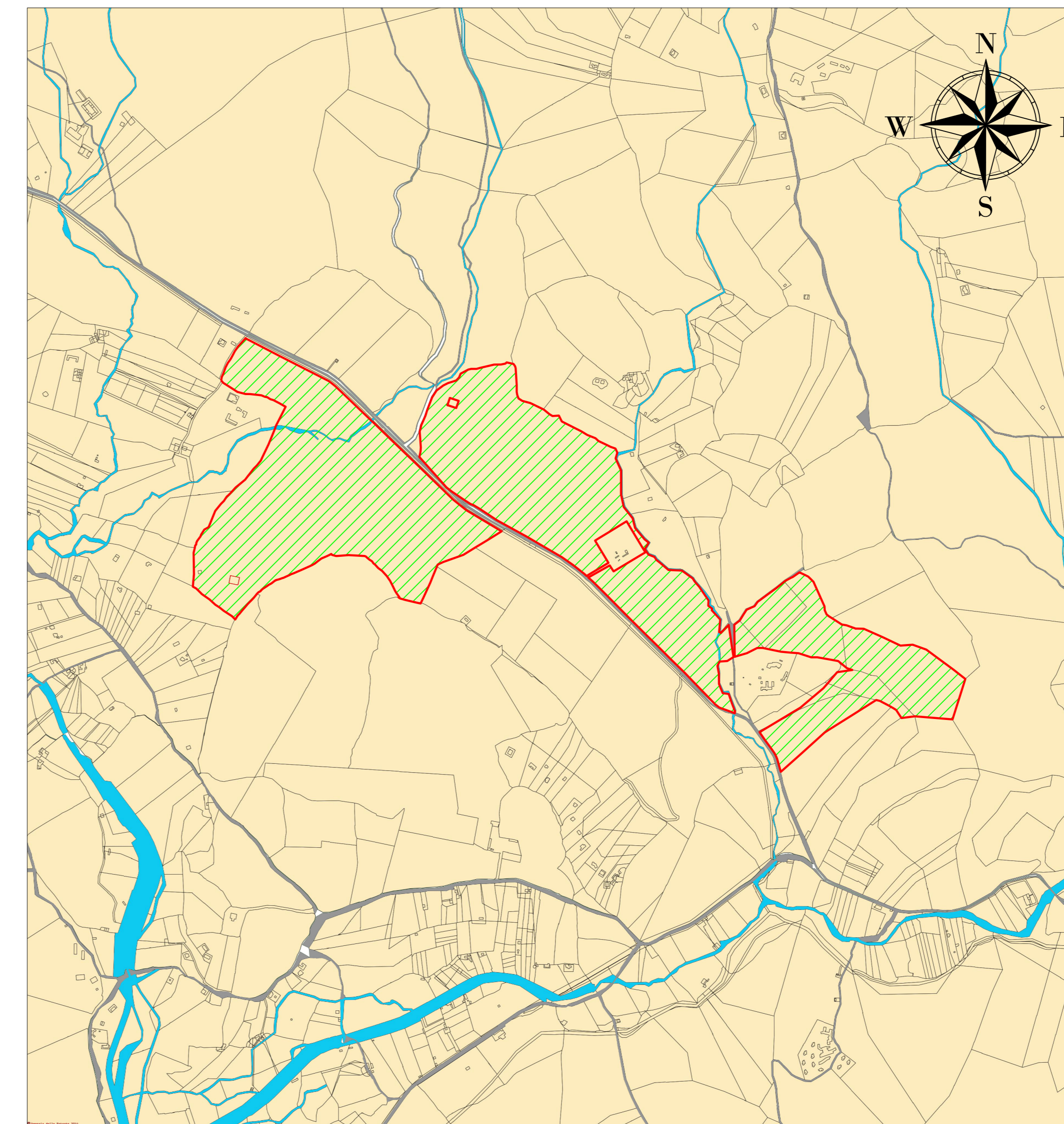





**REGIONE SARDEGNA**  
**PROVINCIA DI SUD SARDEGNA**  
**COMUNE DI TEULADA**

Oggetto:  
**PROGETTO PER LA REALIZZAZIONE DI UN IMPIANTO AGRO-FOTOVOLTAICO DELLA POTENZA DI 42.5919 MWp DA UBICARSI NEL TERRITORIO DEL COMUNE DI TEULADA LOCALITÀ S'ACQUA SASSA**

Elaborato:  
 TAV001 - Carta di Corografia

TAVOLA:  
**TAV001**

PROGETTAZIONE:  
 **gamian**  
 GAMIAN CONSULTING SRL  
Via Salaria 40 - 00100 Roma (RM) - Italia  
 Tecnico:  
 Ing. Gaetano Voccia  
Tutti i Tecnici  
 Gaetano Voccia - Carlo Stefano  
 Guido Francesco - Adriano Roberto  
 Maurizio Francesco

SCALA:

DATA:	REDAZIONE:	CONTROLLO:	APPROVAZIONE:
Novembre 2022			

Codice Progetto: **FM.21.002**

Gamian Consulting Srl si riserva la proprietà di questo documento e ne vieta la riproduzione e la diffusione a terzi se non espressamente autorizzati.

SPAZIO RISERVATO ALL'ENTE PUBBLICO