

### Vincoli territoriali

scala 1:10.000

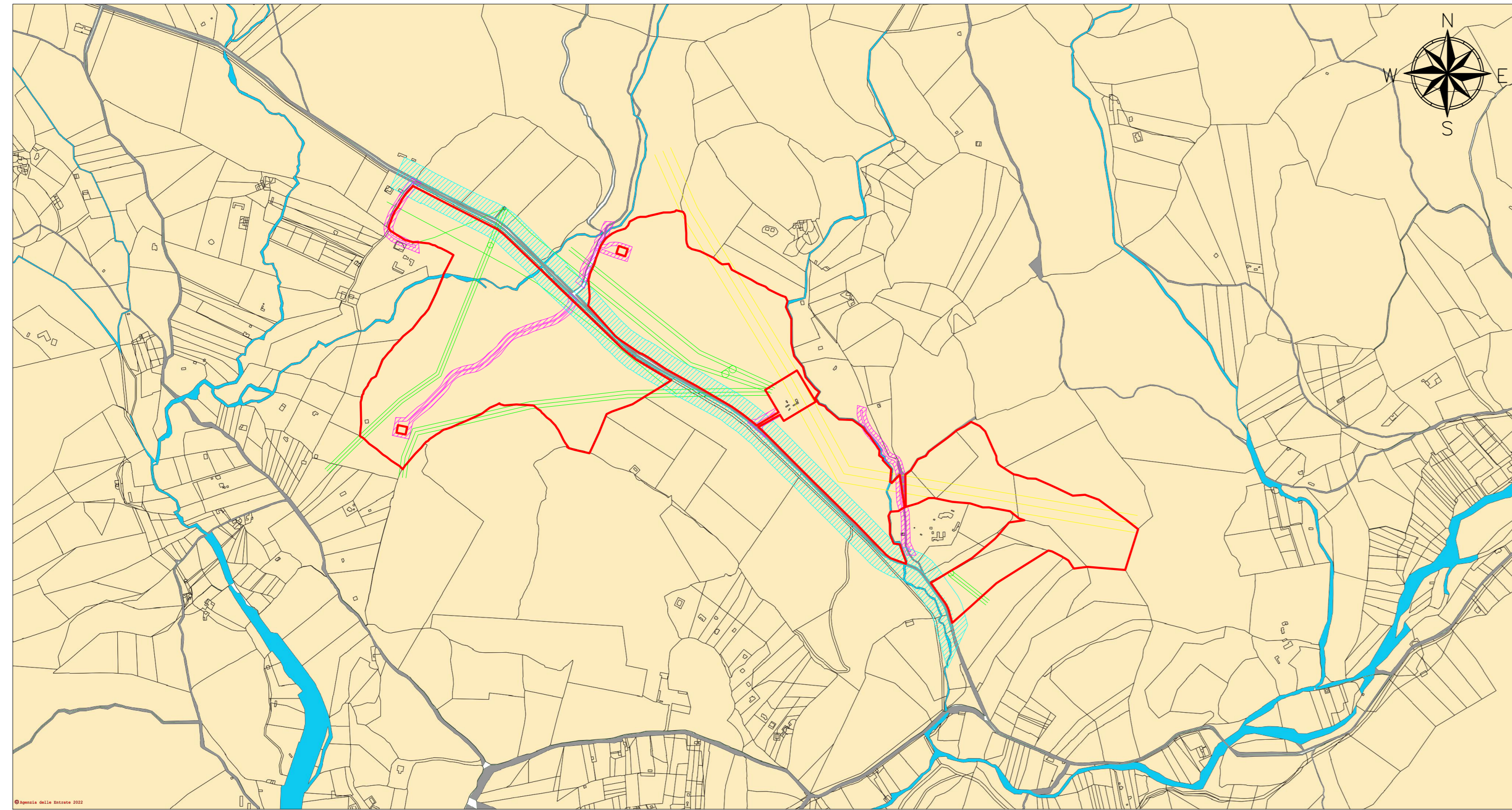

### Area utilizzabile

scala 1:10.000

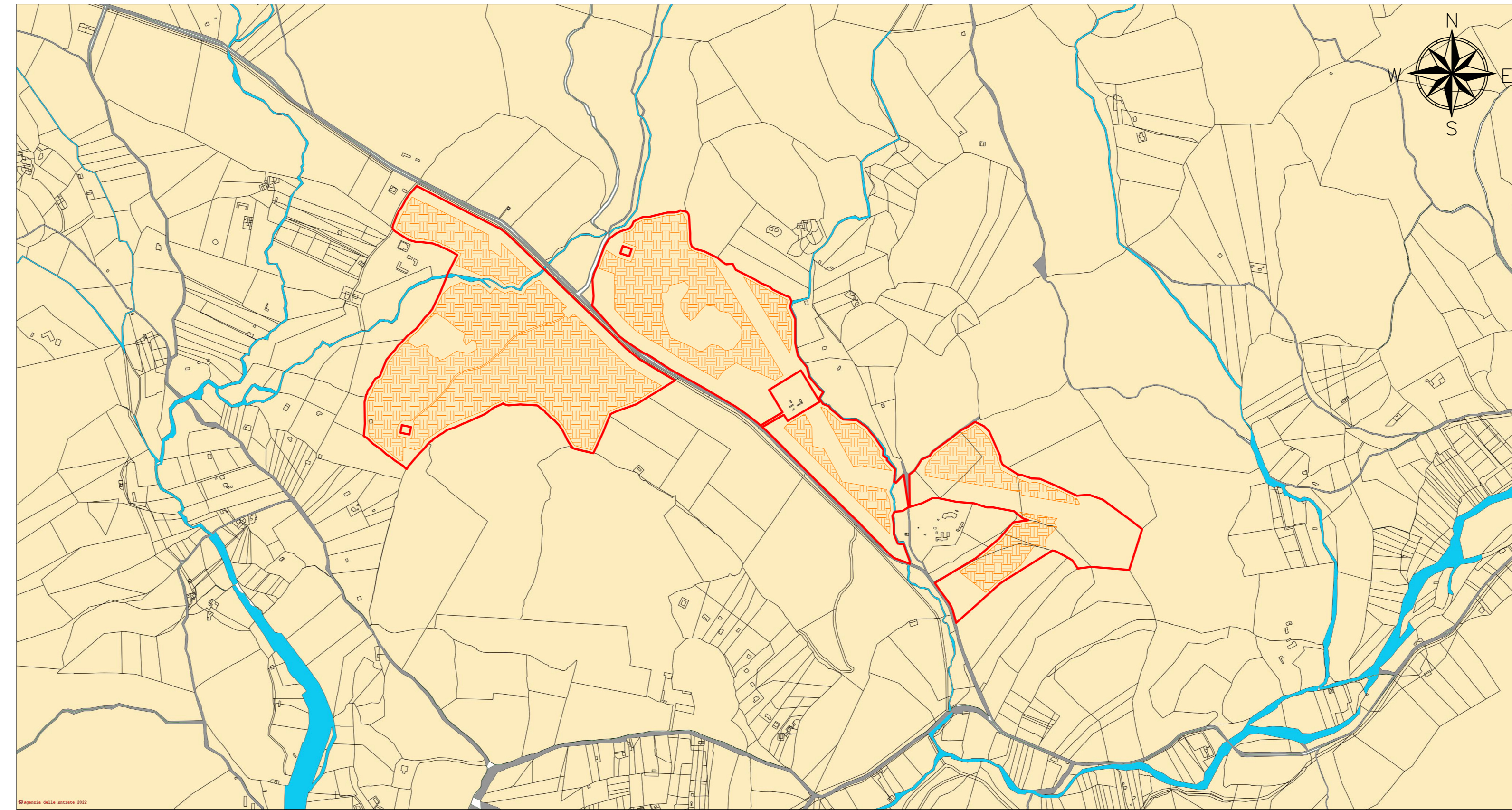

## LEGENDA

- Perimetro zona di interesse
- Area utilizzabile
- Fascia rispetto 40 m. dalla S.S.
- Fascia rispetto 10 m. dalle strade vicinali
- Fascia di rispetto dalle acque
- Linee aeree AT
- Linee aeree MT
- Aree protette
- ZPS
- SIC/ZPS
- ZSC
- ZSC/ZPS
- SIC
- Aree percorse da fuoco dal 2013 al 2016

### Aree Protette

scala 1:150.000

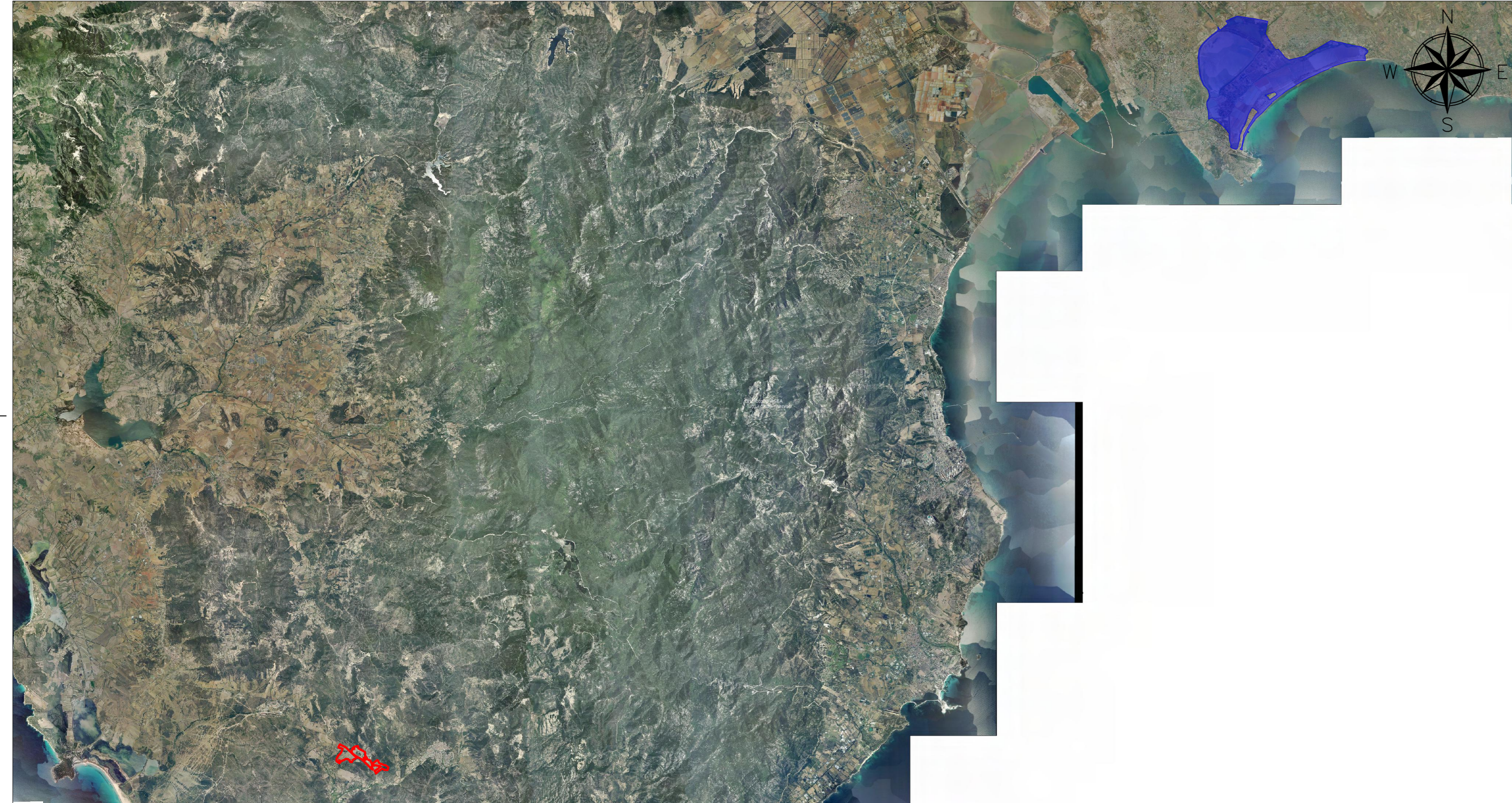

### Rete Natura 2000

scala 1:50.000

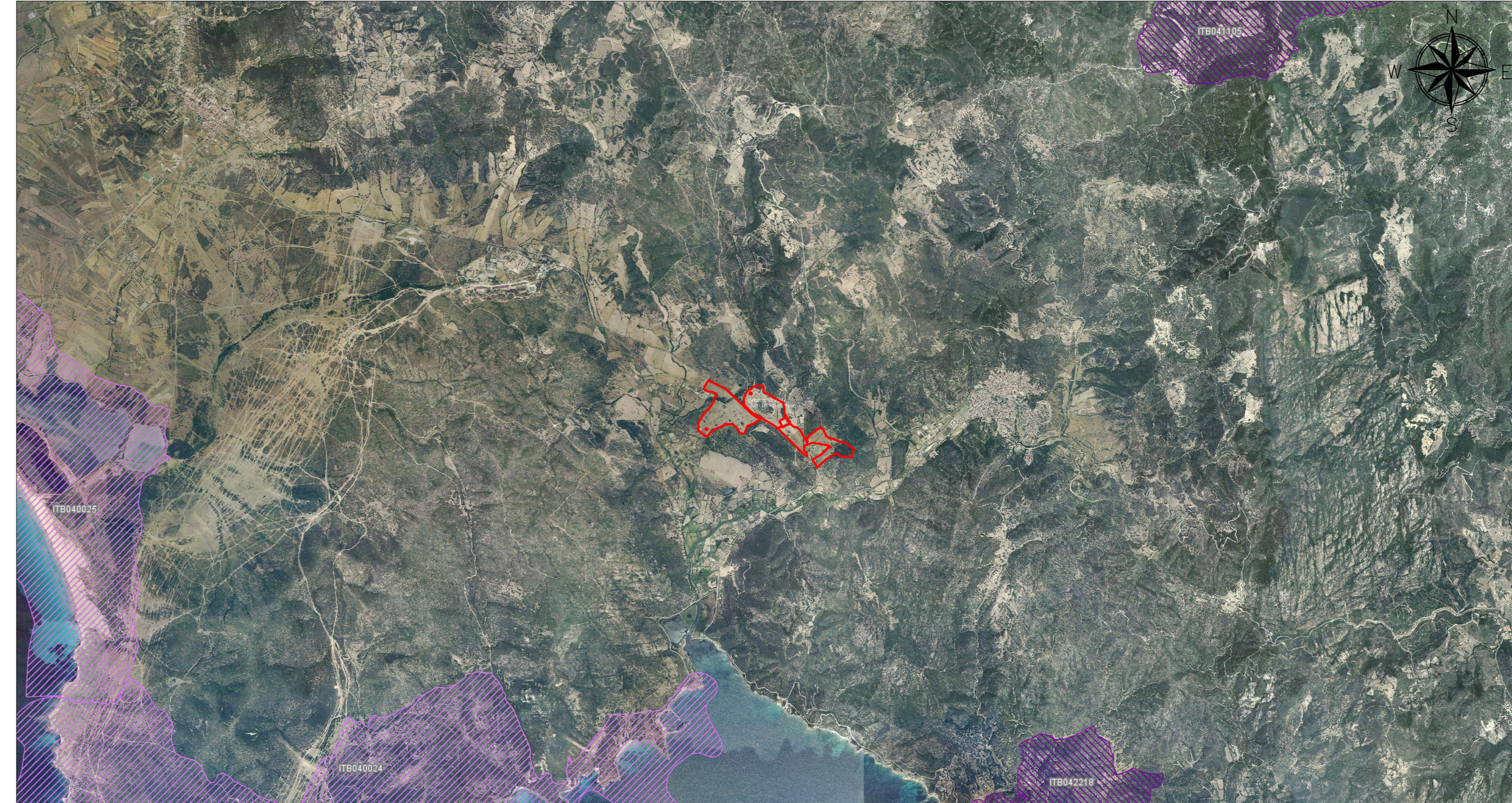

### Piano per l'Assetto Idrogeologico

- |                    |     |                |     |
|--------------------|-----|----------------|-----|
| Pericolo alluvioni |     | Pericolo frane |     |
| Hi1                | Hi2 | Hg1            | Hg2 |
| Hi3                | Hi4 | Hg3            | Hg4 |

### Aree Percorse da Fuoco dal 2013 al 2016

scala 1:10.000



### Piano d'Assetto Idrogeologico

scala 1:6.000

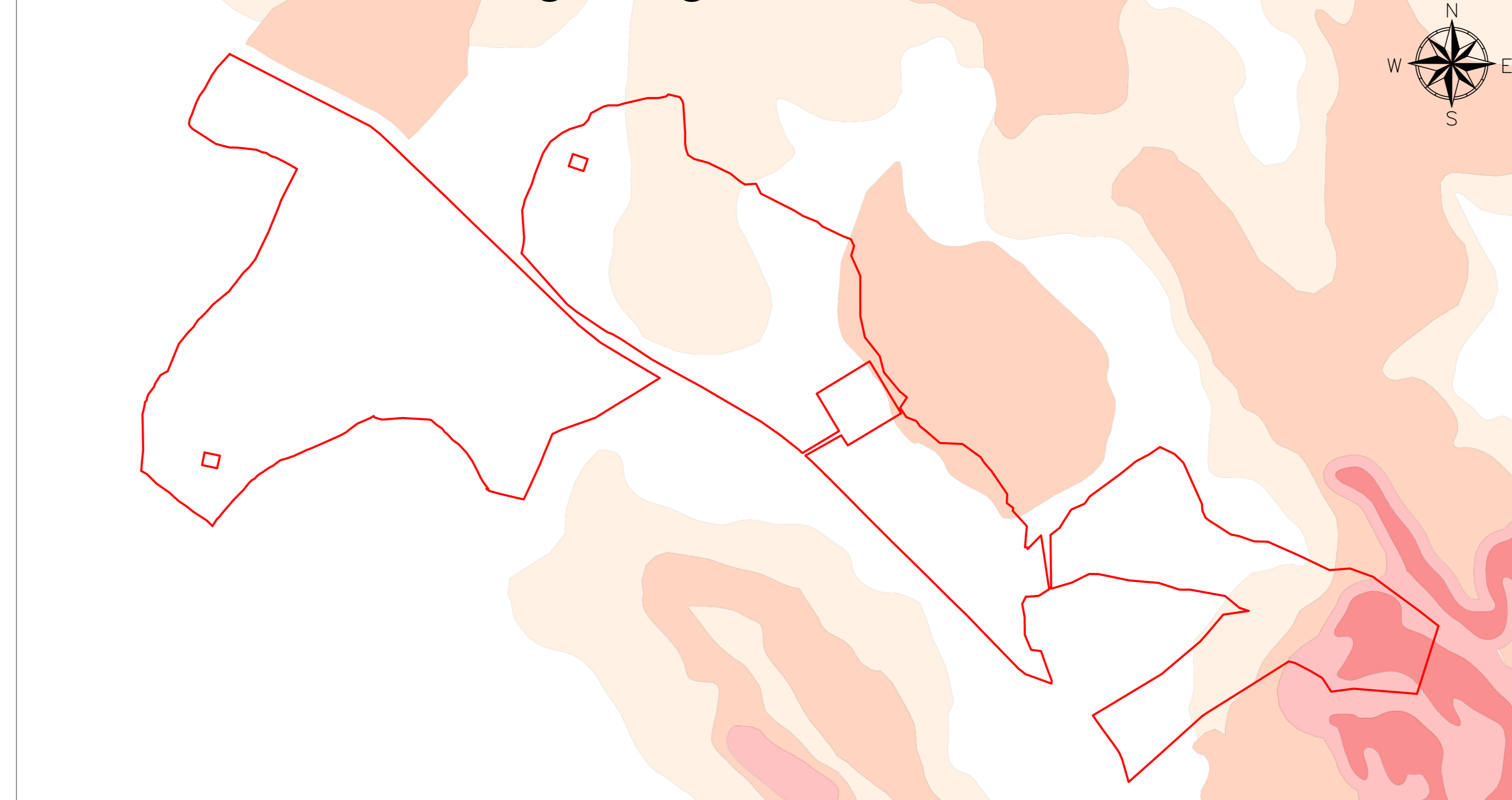





**REGIONE SARDEGNA**  
**PROVINCIA DI SUD SARDEGNA**  
**COMUNE DI TEULADA**

Oggetto:  
**PROGETTO PER LA REALIZZAZIONE DI UN IMPIANTO AGRO-FOTOVOLTAICO DELLA POTENZA DI 42,5919 MWp DA UBICARSI NEL TERRITORIO DEL COMUNE DI TEULADA LOCALITÀ S'ACQUA SASSA**

Elaborato: TAV002 - Carta dei Vincoli

TAVOLA: TAV002	PROPONENTE: Alter Unis S.R.L. Unipolare Via Sardegna-Castello 1 - 07016 Teulada (SU) 
PROGETTAZIONE:  <b>gAMIAN</b> <small>CONSULTING SRL</small> Via Francesco De Pace 18 - 07016 Teulada (SU)	
TECNICO: Ing. Gaetano Voccia Team Tecnico: Gaetano Alessandra - Carlo Stefano Grego Francesco - Adriano Roberto Montanari Francesco	
SCALA: DATA: Novembre 2022	
REDAZIONE: CONTROLLO: APPROVAZIONE:	Rev.: 00 - Presentazione Istanza VIA e AU
Codice Progetto: FM.21.002	
Gamin Consulting Srl si riserva la proprietà di questo documento e ne vieta la riproduzione e la divulgazione a terzi se non espressamente autorizzati.	

SPAZIO RISERVATO ALL'ENTE PUBBLICO