

# Aree tutelate dall'articolo 136 del D.lgs. n. 42/2004

scala 1:25.000

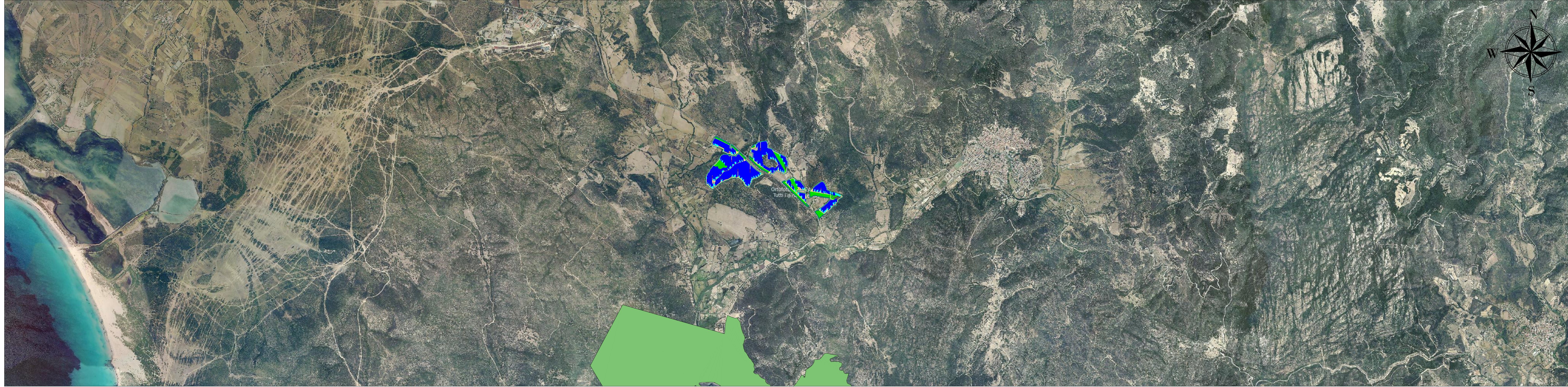

# Vincoli dettati dall'articolo 142 del D.lgs. n. 42/2004

scala 1:10.000

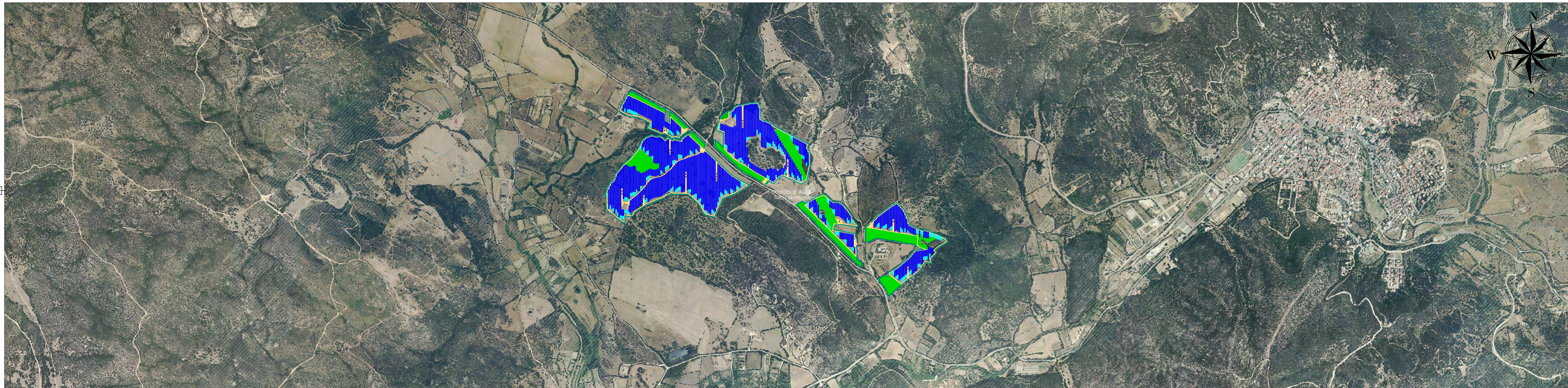

# Repertorio dei Beni dell'articolo 143 del D.lgs. n. 42/2004

scala 1:10.000

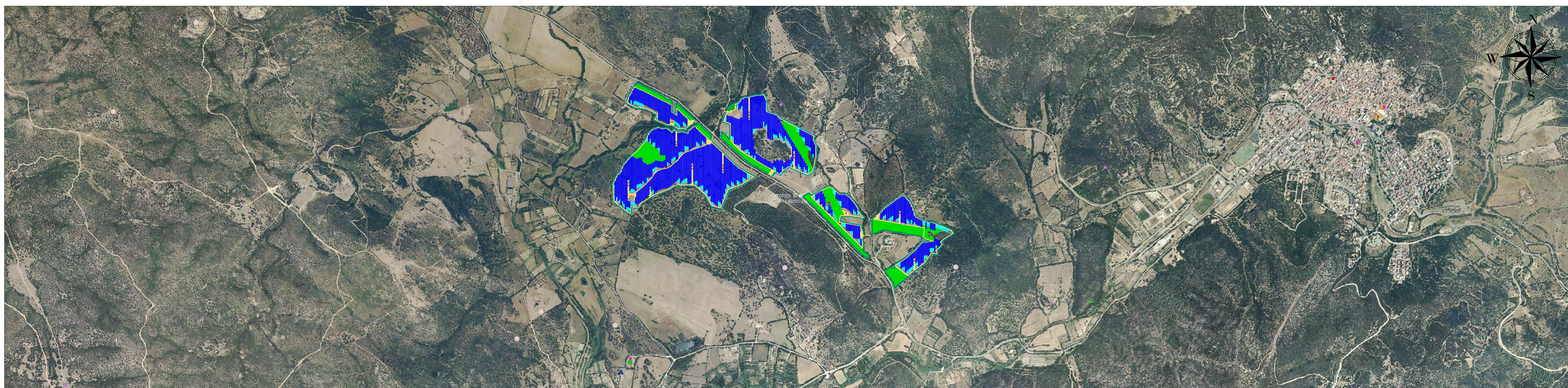

# LEGENDA

- Recinzione
  - Viabilità Interna
  - Aree Agricole
  - Mitigazione Arbustiva
  - Mitigazione Arborea
  - Tracker 2x28
  - Tracker 2x14
  - Power Station
  - Accesso Carrabile
  - Standar Box Satellite
- Art. 136 D.lgs. n. 42/2004
- Aree dichiarate di notevole interesse pubblico
- Art. 142 D.lgs. n. 42/2004
- Fascia 150 m. dai fiumi
  - Territori costieri fascia 300 m.
  - Territori contermini ai laghi
  - Montagne oltre i 1.200 m.
  - Parchi e riserve
  - Zone umide
  - Vulcani
  - Zone interesse archeologico
- Art. 143 D.lgs. n. 42/2004

- |   |   |
|---|---|
| ● Abbazia                                     | ● Abbazia                                     |
| ● Abbraccio                                   | ● Abbraccio                                   |
| ● Altare Equite                               | ● Altare Equite                               |
| ● Anfiteatro                                  | ● Anfiteatro                                  |
| ● Antico                                      | ● Antico                                      |
| ● Cappella                                    | ● Cappella                                    |
| ● Casale                                      | ● Casale                                      |
| ● Castello fortificato                        | ● Castello fortificato                        |
| ● Chiesa                                      | ● Chiesa                                      |
| ● Cava  | ● Cava  |
| ● Cimitero                                    | ● Cimitero                                    |
| ● Circolo megalitico                          | ● Circolo megalitico                          |
| ● Complesso                                   | ● Complesso                                   |
| ● Convento                                    | ● Convento                                    |
| ● Corte                                       | ● Corte                                       |
| ● Cumbessias                                  | ● Cumbessias                                  |
| ● Cimitero                                    | ● Cimitero                                    |
| ● Domus de janas                              | ● Domus de janas                              |
| ● Fabbricato                                  | ● Fabbricato                                  |
| ● Fabbricato o villa (copianificati nel 2009) | ● Fabbricato o villa (copianificati nel 2009) |
| ● Fontana                                     | ● Fontana                                     |
| ● Fonte-pozzo                                 | ● Fonte-pozzo                                 |
| ● Grotta                                      | ● Grotta                                      |
| ● Grotta riparo                               | ● Grotta riparo                               |
| ● Insepolimento                               | ● Insepolimento                               |
| ● Insepolimento sparso                        | ● Insepolimento sparso                        |
| ● Merito                                      | ● Merito                                      |
| ● Necropoli                                   | ● Necropoli                                   |
| ● Nuraghe                                     | ● Nuraghe                                     |
| ● Palazzo                                     | ● Palazzo                                     |
| ● Ponte                                       | ● Ponte                                       |
| ● Ponte storico                               | ● Ponte storico                               |
| ● Pozzo                                       | ● Pozzo                                       |
| ● Pozzo                                       | ● Pozzo                                       |
| ● Rinvenerimenti                              | ● Rinvenerimenti                              |
| ● Ruderi                                      | ● Ruderi                                      |
| ● Santuario                                   | ● Santuario                                   |
| ● Seminario                                   | ● Seminario                                   |
| ● Sepoltura                                   | ● Sepoltura                                   |
| ● Struttura                                   | ● Struttura                                   |
| ● Tempio                                      | ● Tempio                                      |
| ● Tomba                                       | ● Tomba                                       |
| ● Tomba                                       | ● Tomba                                       |
| ● Tomba dei giganti                           | ● Tomba dei giganti                           |
| ● Torrazzi                                    | ● Torrazzi                                    |
| ● Torre                                       | ● Torre                                       |
| ● Villa                                       | ● Villa                                       |
| ● Villaggio                                   | ● Villaggio                                   |





**REGIONE SARDEGNA**  
**PROVINCIA DI SUD SARDEGNA**  
**COMUNE DI TEULADA**

Oggetto:  
**PROGETTO PER LA REALIZZAZIONE DI UN IMPIANTO AGRO-FOTOVOLTAICO DELLA POTENZA DI 42,5919 MWp DA UBICARSI NEL TERRITORIO DEL COMUNE DI TEULADA LOCALITÀ S'ACQUA SASSA**

Elaborato:  
**TAV003 - Carta dei Beni Paesaggistici**

TAVOLA: <b>TAV003</b>	PROPONENTE: Alter Uno S.R.L. Unipolare Via ... 
--------------------------	---

PROGETTAZIONE:  

 Tecnico:  
 Ing. Gaetano Voccia  
 Team Tecnico:  
 Gaetano Voccia, Carlo Stefano, Gino Francesco, Adriano Roberto, Marcello Francesco

SCALA:

DATA: Novembre 2022	REDAZIONE:	CONTROLLO:	APPROVAZIONE:
------------------------	------------	------------	---------------

Codice Progetto: **FM.21.002**      Rev.: 00 - Presentazione Istanza VIA e AU

GAMIAN CONSULTING SRL si riserva la proprietà di questo documento e ne vieta la riproduzione e la divulgazione a terzi se non espressamente autorizzata.

**SPAZIO RISERVATO ALL'ENTE PUBBLICO**