

CARTA PAI GEOMORFOLOGICO PERICOLO FRANA ART. 8

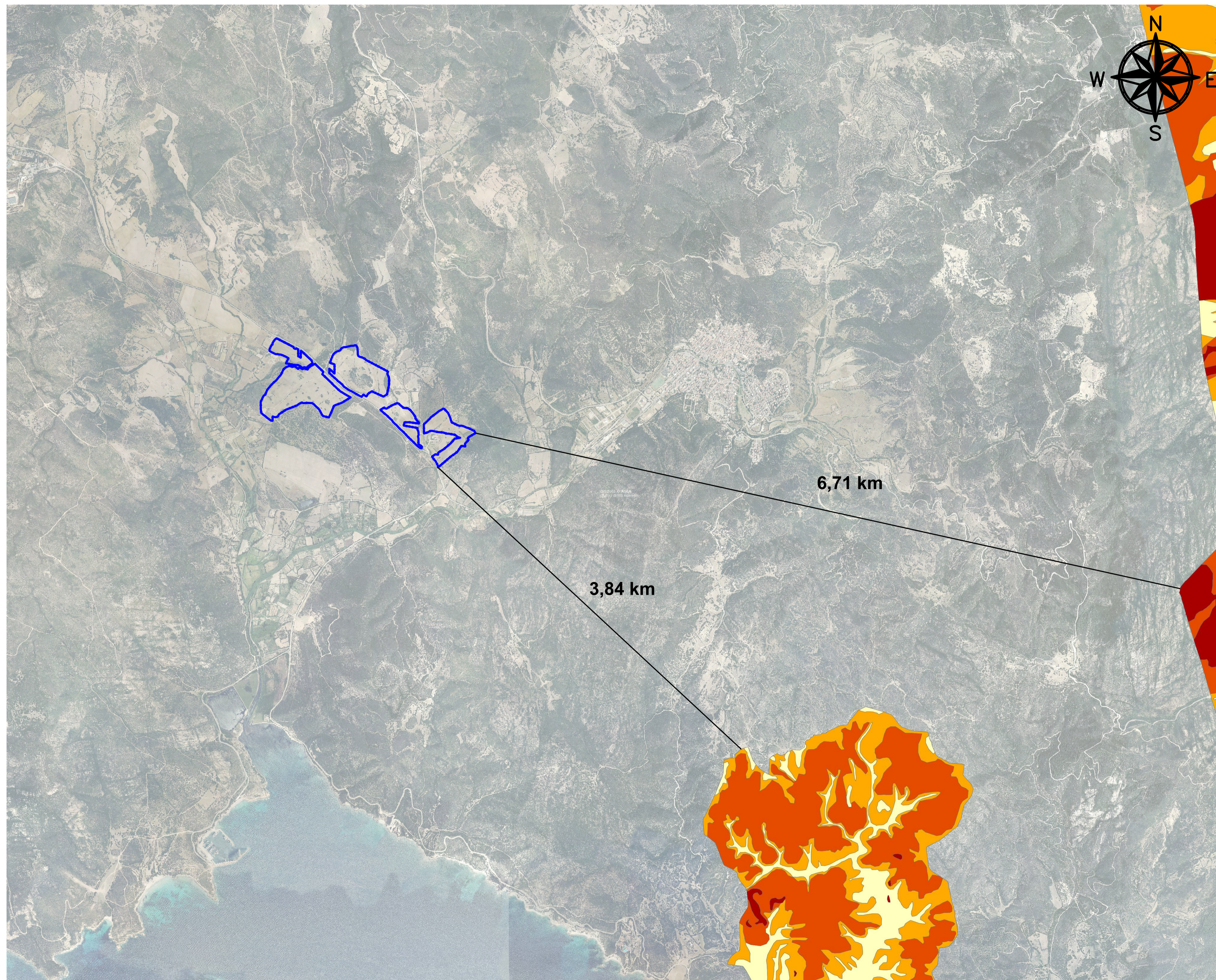

LEGENDA

 Area impianto

Art.8 Hg V.09 (Pericolo Frana Art.8)

-  Hg0
-  Hg1
-  Hg2
-  Hg3
-  Hg4

Scala 1:20.000



REGIONE SARDEGNA
PROVINCIA DI SUD SARDEGNA
COMUNE DI TEULADA

Oggetto:

PROGETTO PER LA REALIZZAZIONE DI UN IMPIANTO AGRO-FOTOVOLTAICO DELLA POTENZA DI 42,5919 MWp DA UBICARSI NEL TERRITORIO DEL COMUNE DI TEULADA LOCALITÀ S'ACQUA SASSA

Elaborato:

TAV012 - Carta PAI Geomorfologico Pericolo Frana art. 8

TAVOLA:

TAV012

PROPONENTE:

Alter Uno S.R.L. Unipolare
 Sede:
 Via Principessa Clotilde 7, 00196 Roma (RM)



PROGETTAZIONE:



GAMIAN CONSULTING SRL
 Sede:
 Via Silvanicola da Fiesse 74
 07021 Belvedere Marittimo (CS)

Tecnico
 Ing. Gaetano Voccia

Team Tecnico
 Guerriero Alessandra Cairo Stefano
 Greco Francesco Addino Roberto
 Martorelli Francesco



SCALA:

DATA:

Novembre 2022

REDAZIONE:

CONTROLLO:

APPROVAZIONE:

Codice Progetto: FM.21.002

Rev.: 00 - Presentazione Istanza VIA e AU

Gamian Consulting Srl si riserva la proprietà di questo documento e ne vieta la riproduzione e la divulgazione a terzi se non espressamente autorizzato

SPAZIO RISERVATO ALL'ENTE PUBBLICO