

# CARTA PAI GEOMORFOLOGICO PERICOLO FRANA

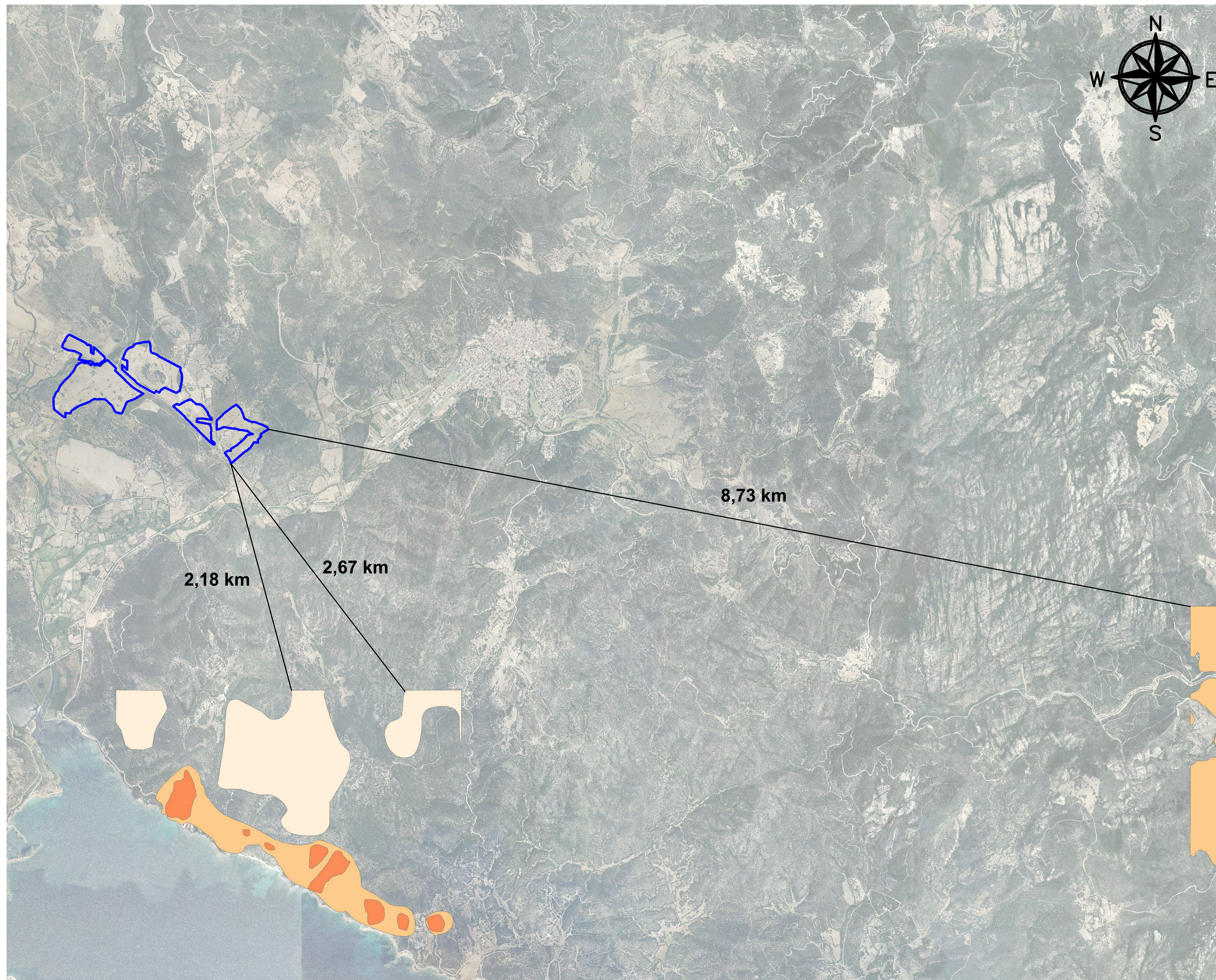

**LEGENDA**

**Area impianto**

**Pericolo Geomorfologico Rev. 42 (Pericolo Frana PAI)**

- Hg0
- Hg1
- Hg2
- Hg3
- Hg4

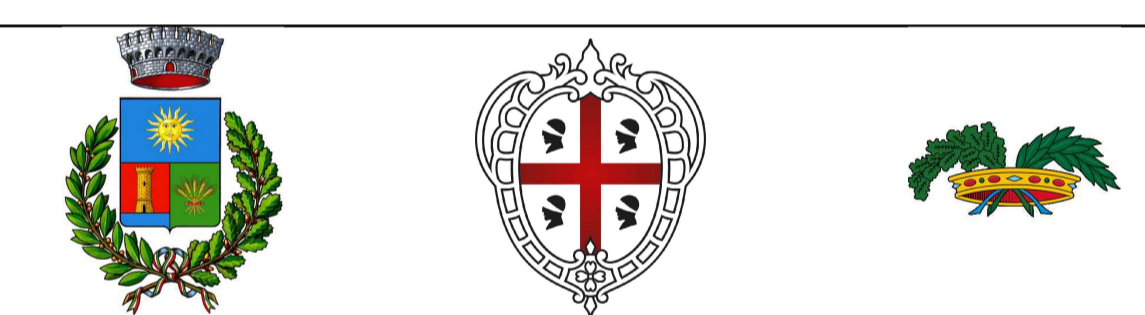

**REGIONE SARDEGNA**  
**PROVINCIA DI SUD SARDEGNA**  
**COMUNE DI TEULADA**

**Oggetto:**  
**PROGETTO PER LA REALIZZAZIONE DI UN IMPIANTO AGRO-FOTOVOLTAICO DELLA POTENZA DI 42,5919 MWp DA UBICARSI NEL TERRITORIO DEL COMUNE DI TEULADA LOCALITÀ S'ACQUA SASSA**

**Elaborato:**  
 TAV013 - Carta PAI Geomorfologico Pericolo Frana

**TAVOLA:**  
 TAV013

**PROPONENTE:**  
 Alter Uno S.R.L. Unipolare  
 Sede:  
 Via Principessa Clotilde 7, 00196 Roma (RM)



**PROGETTAZIONE:**

**gamian CONSULTING**  
 GAMIAN CONSULTING SRL  
 Sede:  
 Via Gianbattista de Fieschi 74  
 81021 Belvedere Marittimo (CS)

Tecnico  
 Ing. Gaetano Voccia

Team Tecnico  
 Guerriero Alessandra Cairo Stefano  
 Greco Francesco Addino Roberto  
 Martorelli Francesco



**SCALA:**

**DATA:** Novembre 2022

**REDAZIONE:**

**CONTROLLO:**

**APPROVAZIONE:**

**Codice Progetto:** FM.21.002

Rev.: 00 - Presentazione Istanza VIA e AU

Gamian Consulting Srl si riserva la proprietà di questo documento e ne vieta la riproduzione e la divulgazione a terzi se non espressamente autorizzato.

**SPAZIO RISERVATO ALL'ENTE PUBBLICO**

Scala 1:20.000