

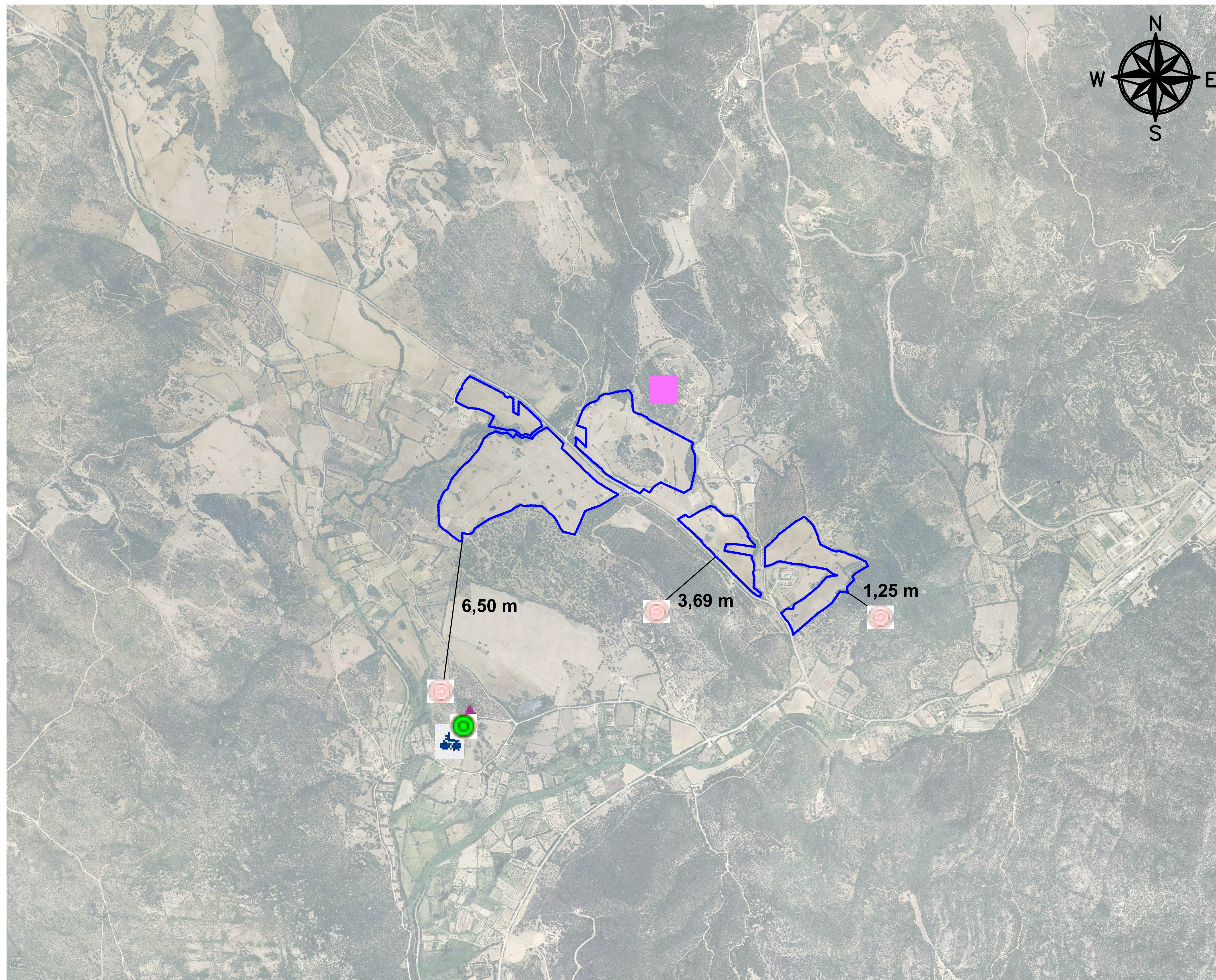





# CARTA BENI PAESAGGISTICI EX ART.143 L.1497/39



## LEGENDA

-  Area impianto
-  CHIESA
-  INSEDIAMENTO
-  INSEDIAMENTO SPARSO
-  NURAGHE
-  TORRE

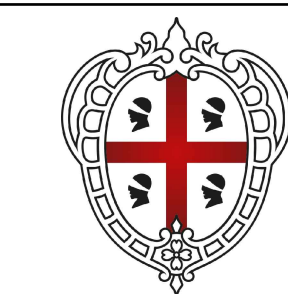

**REGIONE SARDEGNA**  
**PROVINCIA DI SUD SARDEGNA**  
**COMUNE DI TEULADA**

Oggetto:  
**PROGETTO PER LA REALIZZAZIONE DI UN IMPIANTO AGRO-FOTOVOLTAICO DELLA POTENZA DI 42,5919 MWp DA UBICARSI NEL TERRITORIO DEL COMUNE DI TEULADA LOCALITÀ S'ACQUA SASSA**

Elaborato : TAV018 - Carta dei Beni Paesaggistici ex art.143 L.1497/39

TAVOLA:  
**TAV018**

PROPONENTE:  
**Alter Uno S.R.L. Unipolare**  
 Sede:  
 Via Principessa Clotilde 7, 00196 Roma (RM)



PROGETTAZIONE:  
  
**GAMIAN CONSULTING SRL**  
 Sede:  
 Via Giancristoforo da Fiesse 74  
 07021 Belvedere Marittimo (CS)

Tecnico  
 Ing. Gaetano Voccia  
 Team Tecnico  
 Guerrero Alessandra Cairo Stefano  
 Greco Francesco Addino Roberto  
 Martorelli Francesco



SCALA:  
 DATA: Novembre 2022  
 REDAZIONE:  
 CONTROLLO:  
 APPROVAZIONE:

Codice Progetto: **FM.21.002**  
 Rev.: 00 - Presentazione Istanza VIA e AU

Gamin Consulting Srl si riserva la proprietà di questo documento e ne vieta la riproduzione e la divulgazione a terzi se non espressamente autorizzato.  
 SPAZIO RISERVATO ALL'ENTE PUBBLICO

Scala 1:10.000