

CARTA BENI ARCHEOLOGICI

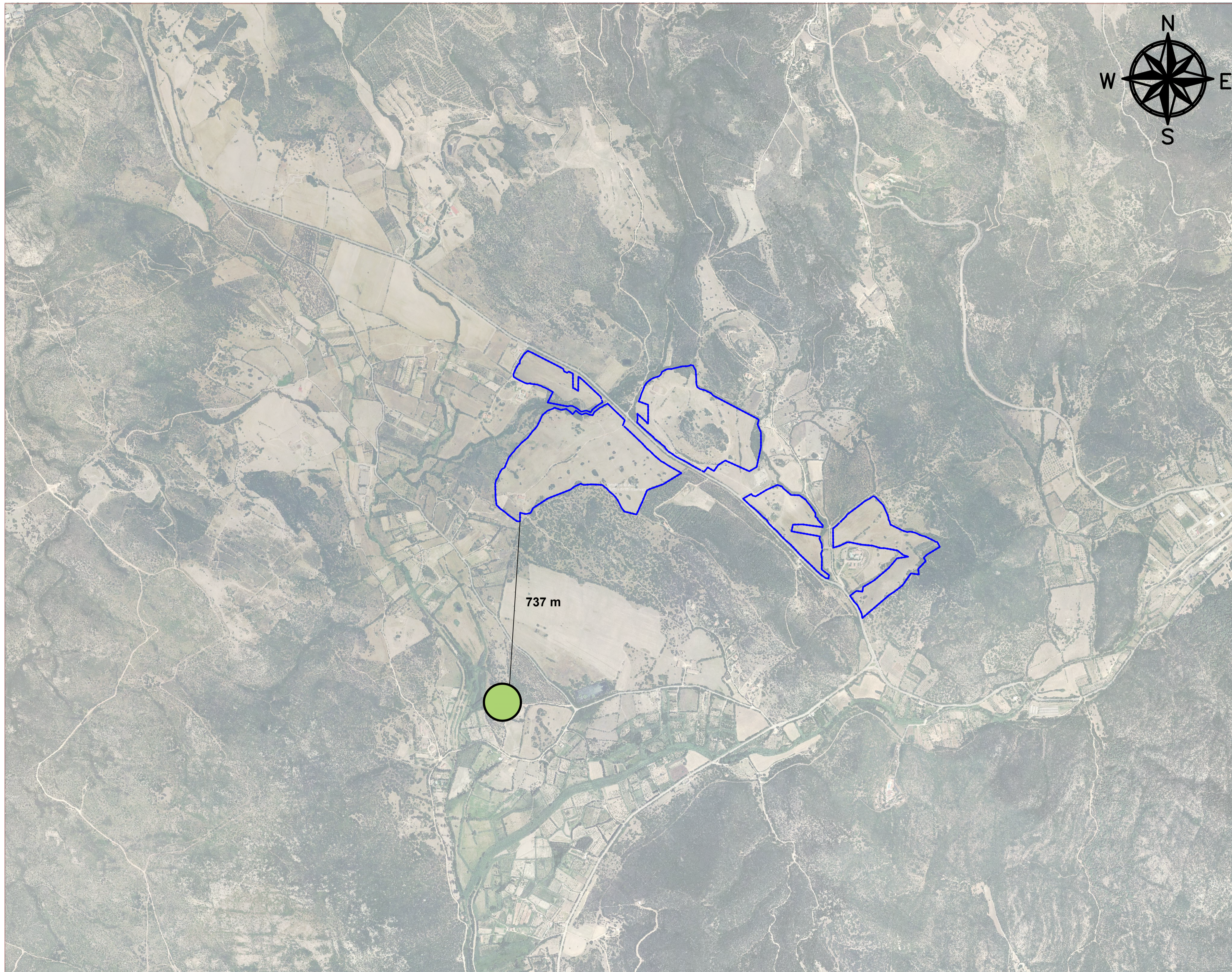

LEGENDA

- Area impianto
- Area Archeologica di Sant'Isidoro

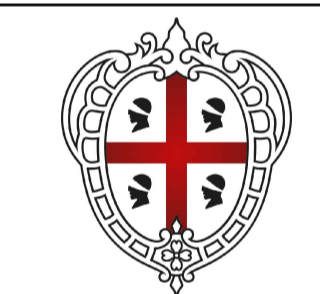

REGIONE SARDEGNA PROVINCIA DI SUD SARDEGNA COMUNE DI TEULADA

Oggetto:
PROGETTO PER LA REALIZZAZIONE DI UN IMPIANTO AGRO-FOTOVOLTAICO DELLA POTENZA DI 42,5919 MWp DA UBICARSI NEL TERRITORIO DEL COMUNE DI TEULADA LOCALITÀ S'ACQUA SASSA

Elaborato:
 TAV022 - Carta dei Beni Archeologici

| | |
|--------------------------|--|
| TAVOLA: TAV022 | PROPONENTE: Alter Uno S.R.L. Unipolare Sede: Via Principessa Clotilde 7, 00196 Roma (RM) |
| | |

| | | |
|---|---|--|
| PROGETTAZIONE: GAMIAN CONSULTING SRL Sede: Via Biancamano di Fiori 74 81021 Belvedere Marittimo (CS) | Tecnico Ing. Gaetano Voccia | |
| | Team Tecnico Guerrero Alessandra Cairo Stefano Greco Francesco Addino Roberto Martorelli Francesco | |

| | | | |
|---------------|-------------------|-------------------|----------------------|
| SCALA: | REDAZIONE: | CONTROLLO: | APPROVAZIONE: |
| | Novembre 2022 | | |

Codice Progetto: FM.21.002 Rev.: 00 - Presentazione Istanza VIA e AU

Gamian Consulting Srl si riserva la proprietà di questo documento e ne vieta la riproduzione e la divulgazione a terzi se non espressamente autorizzato.

SPAZIO RISERVATO ALL'ENTE PUBBLICO

Scala 1:10.000