

CARTA USO DEL SUOLO

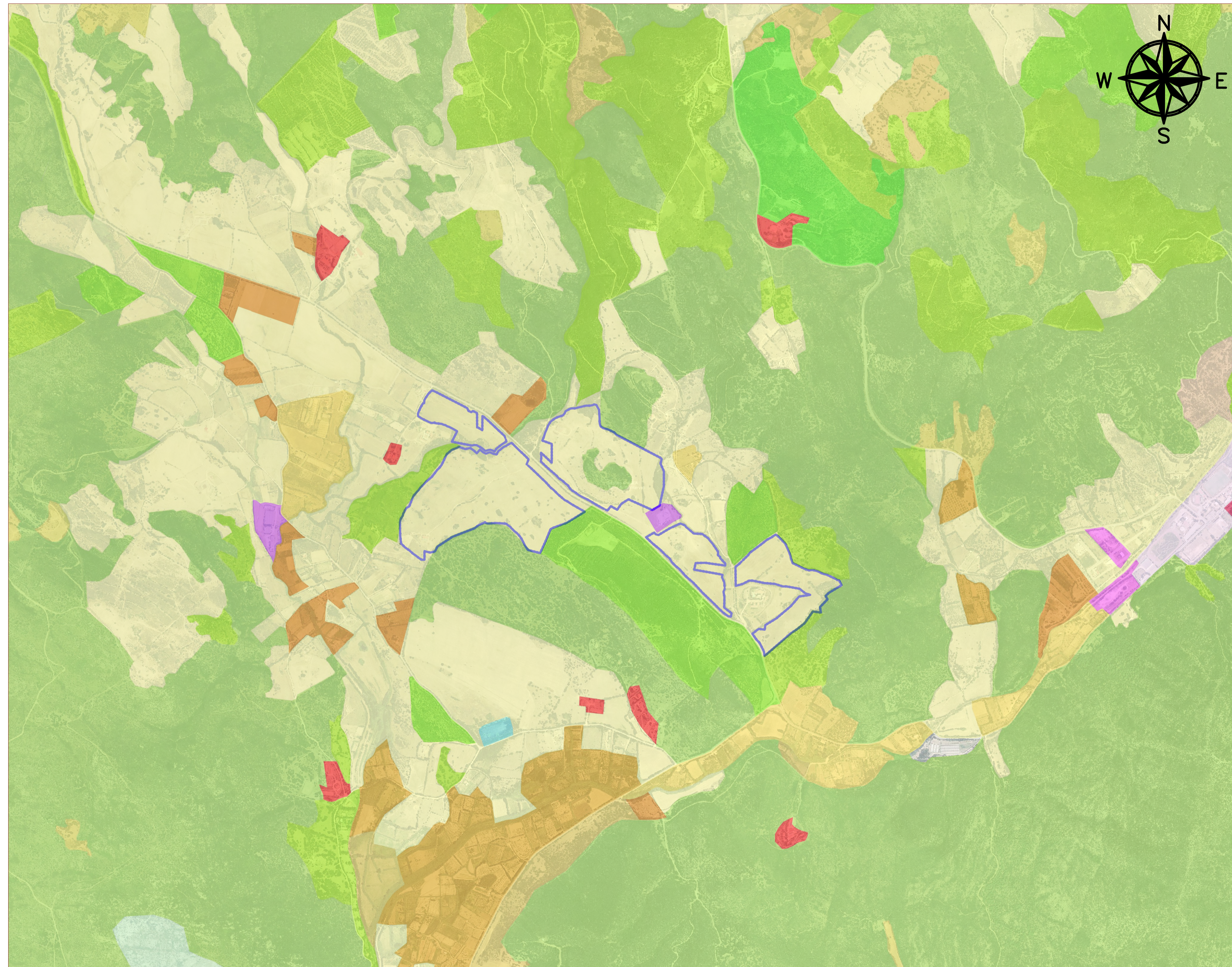

Scala 1:10.000

LEGENDA	
Area impianto	
Carta uso del suolo 2008 (areali)	Vigneti
Tessuto residenziale compatto e denso	Frutteti e frutti minori
Tessuto residenziale rado e nucleiforme	Oliveti
Fabbricati rurali	Prati stabili
Insediamento industriali/artig. e comm. e spazi annessi	Culture temporanee associate all'olivo
Insediamento di grandi impianti di servizi	Culture temporanee associate ad altre culture permanenti
Reti stradali e spazi accessori	Sistemi culturali e particellari complessi
Reti ferroviarie e spazi annessi	Aree prev. occupate da culture agrarie con presenza di spazi naturali importanti
Grandi impianti di concentrazione e smistamento merci	Aree agroforestali
Impianti a servizio delle reti di distribuzione	Boschi di latifoglie
Aree portuali	Pioppeti saliceti eucalipteti
Aree aeroportuali	Sugherete
Aree estrattive	Castagneti da frutto
Discariche	Altro tipo di arboricoltura con essenze forestali di latifoglie
Depositi di rottami a cielo aperto, cimiteri di autoveicoli	Bosco di conifere
Cantieri	Arboricoltura con essenze forestali di conifere
Aree verdi urbane	Boschi misti di conifere e latifoglie
Aree ricreative e sportive	Aree a pascolo naturale
Aree archeologiche	Cespuglieti ed arbusteti
Cimiteri	Formazioni di ripa non arboree
Seminativi in aree non irrigue	Macchia mediterranea
Prati artificiali	Gariga
Seminativi semplici e culture orticole a pieno campo	Aree a ricolonizzazione naturale
Vivali	aree a ricolonizzazione artificiale
Cultura in serra	Spiagge di ampiezza superiore a 25m
Risale	Aree dunali non coperte da vegetazione di ampiezza superiore a 25m
Zone intertidali	Aree dunali coperte da vegetazione di ampiezza superiore a 25m
Fiumi, torrenti e fossi	Letti di torrenti di ampiezza superiore a 25m
Canali e idrovie	Rocce nude, falesie, rupi, affioramenti
Bacini naturali	Aree con vegetazione rada
Bacini artificiali	Paludi interne
Lagune, laghi e stagni costieri a produzione ittica naturale	Paludi salmastre
Acquaculture in lagune, laghi e stagni costieri	Saline
Estuari e delta	
Aree marine a produz. ittica naturale	
Acquaculture in mare libero	
Aree marine chiuse artificialmente	

<p>REGIONE SARDEGNA PROVINCIA DI SUD SARDEGNA COMUNE DI TEULADA</p>			
Oggetto:			
PROGETTO PER LA REALIZZAZIONE DI UN IMPIANTO AGRO-FOTOVOLTAICO DELLA POTENZA DI 42,5919 MWp DA UBICARSI NEL TERRITORIO DEL COMUNE DI TEULADA LOCALITÀ S'ACQUA SASSA			
Elaborato:			
TAV027 - Carta Uso del Suolo			
TAVOLA:	PROPONENTE:		
TAV027	Alter Uno S.R.L. Unipolare Sede: Via Principessa Clotilde 7, 00196 Roma (RM)		
PROGETTAZIONE:			
<p>GAMIAN CONSULTING SRL Sede: Via Salaria da Fiera 74 01021 Belvedere Marittimo (CS)</p>		Tecnico Ing. Gaetano Voccia Team Tecnico Guerriero Alessandra Cairo Stefano Greco Francesco Addino Roberto Martorelli Francesco	
SCALA:	REDAZIONE:	CONTROLLO:	APPROVAZIONE:
	Novembre 2022		
Codice Progetto: FM.21.002		Rev.: 00 - Presentazione Istanza VIA e AU	
Gamian Consulting Srl si riserva la proprietà di questo documento e ne vieta la riproduzione e la divulgazione a terzi se non espressamente autorizzato.			
SPAZIO RISERVATO ALL'ENTE PUBBLICO			