

CARTA COMPONENTI DEL PAESAGGIO A VALENZA AMBIENTALE

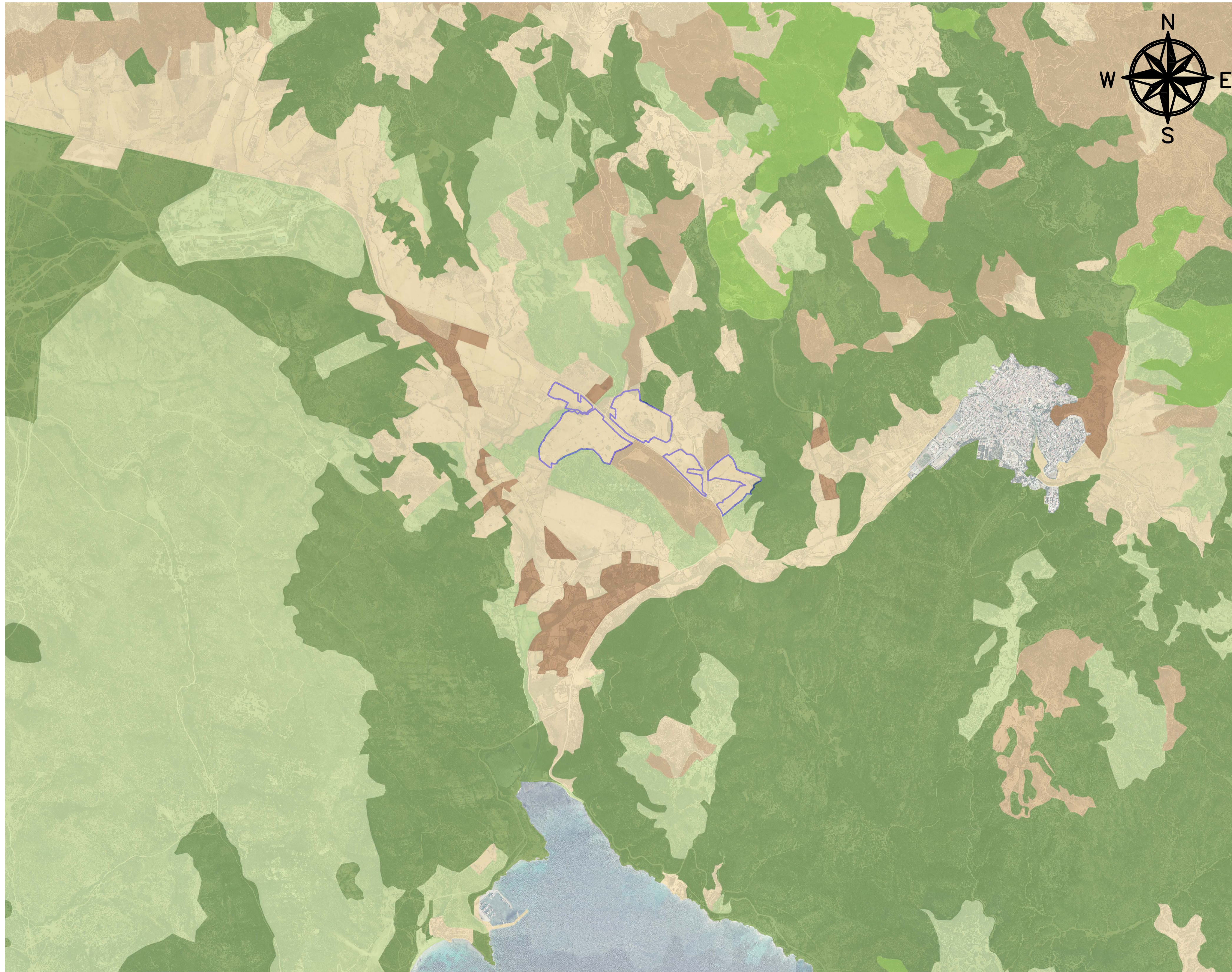

LEGENDA

| | | |
|--|--|---|
| Area Impianto | | |
| AREE CON FORTE PRESENZA DI AMBIENTI NATURALI E SUBNATURALI | | MACCHIA, DUNE E AREE UMIDE |
| AREE SEMINATURALI | | BOSCHI PRATERIE E SPIAGGE |
| AREE AD UTILIZZAZIONE AGRO-FORESTALE | | BOSCHI COLTURE ARBOREE SPECIALIZZATE |
| | | IMPIANTI BOSCHIVI ARTIFICIALI |
| | | COLTURE ERBACEE SPECIALIZZATE |

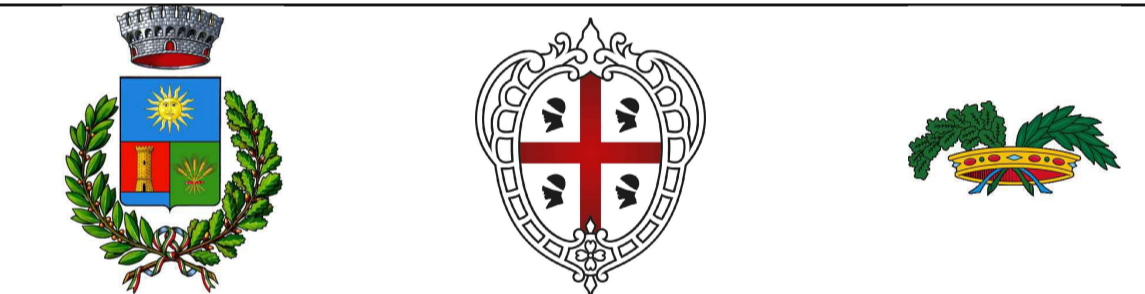

REGIONE SARDEGNA PROVINCIA DI SUD SARDEGNA COMUNE DI TEULADA

Oggetto:
PROGETTO PER LA REALIZZAZIONE DI UN IMPIANTO AGRO-FOTOVOLTAICO DELLA POTENZA DI 42,5919 MWp DA UBICARSI NEL TERRITORIO DEL COMUNE DI TEULADA LOCALITÀ S'ACQUA SASSA

Elaborato:
 TAV036 - Carta delle Componenti del Paesaggio a Valenza Ambientale

TAVOLA:
 TAV036

PROPRONTE:
 Alter Uno S.R.L. Unipolare
 Sede:
 Via Principessa Clotilde 7, 00196 Roma (RM)

PROGETTAZIONE:

gAMIAN CONSULTING
 Sede:
 Via Salaria da Fiera 74
 01521 Belvedere Marittimo (CT)

Tecnico
 Ing. Gaetano Voccia

Team Tecnico
 Guerriero Alessandra
 Greco Francesco
 Martorelli Francesco

Cairo Stefano
 Addino Roberto

SCALA:

DATA:
 Novembre 2022

REDAZIONE:

CONTROLLO:

APPROVAZIONE:

Codice Progetto: FM.21.002

Rev.: 00 - Presentazione Istanza VIA e AU

Gamian Consulting Srl si riserva la proprietà di questo documento e ne vieta la riproduzione e la divulgazione a terzi se non espressamente autorizzato.

SPAZIO RISERVATO ALL'ENTE PUBBLICO

Scala 1:20.000