

ISPRA - Carta della Natura

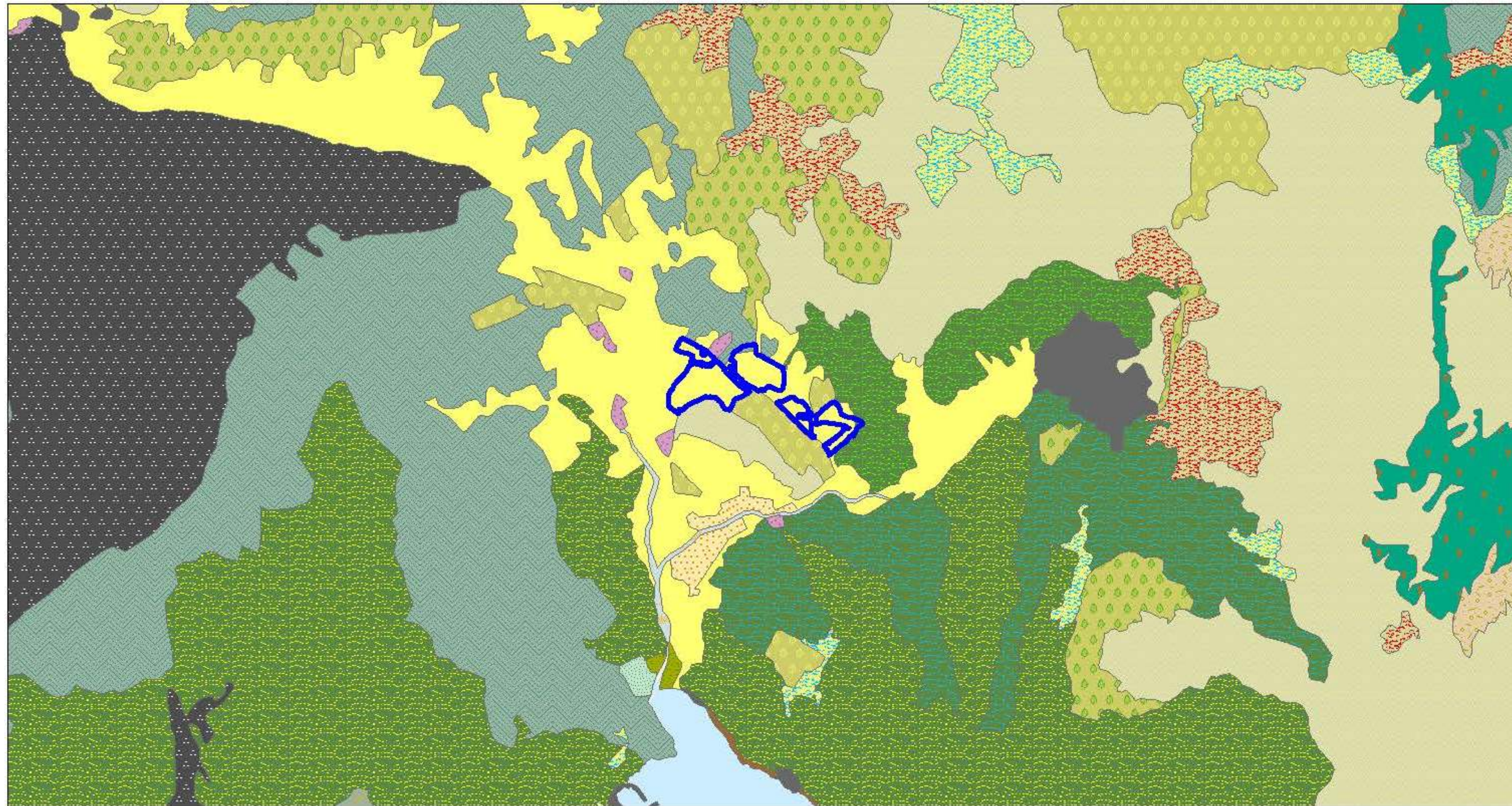

6/10/2022, 18:16:39

Area impianto
Carta degli Habitat

- 13- Foci fluviali
- 13.2-Estuari
- 14- Piane fangose e sabbiose sommerse parzialmente dalle maree
- 14.1-Piane fangose e sabbiose intertidali
- 15.1-Ambienti salmastri con vegetazione alofita pioniera annuale
- 15.21-Praterie a spartina

- 15.5-Ambienti salmastri mediterranei con vegetazione alofita perenne erbacea
- 15.6-Ambienti salmastri con vegetazione alofita perenne legnosa
- 15.72-Cespuglieti alo-nitrofilo mediterranei
- 15.725-Cespuglieti alo-nitrofilo siciliani
- 15.81-Steppe salate a Limonium
- 15.83-Aree argillose ad erosione accelerata
- 16.1-Spiagge

- 16.11-Spiagge sabbiose prive di vegetazione
- 16.12-Spiagge sabbiose con vegetazione annuale
- 16.21-Dune mobili
- 16.22-Dune stabili con vegetazione erbacea
- 16.25-Dune stabili con cespuglieti a caducifoglie
- 16.27-Dune stabili a ginepri
- 16.28-Dune stabili con macchia a sclerofille

- 16.29-Dune alberate

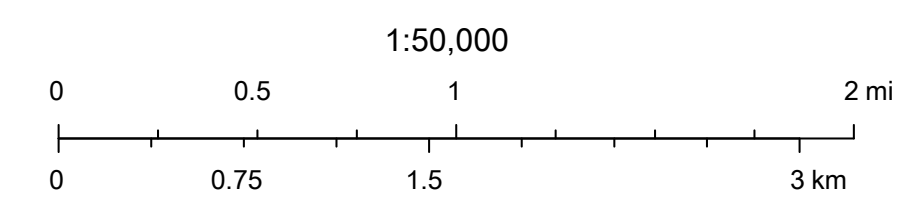

Esri, HERE, Garmin, GeoTechnologies, Inc., USGS, MET/NASA

Per l'utilizzo dei dati in lavori e/o pubblicazioni è richiesta la seguente citazione: ISPRA - Sistema Informativo di Carta della Natura

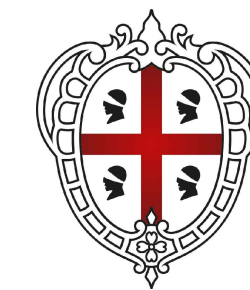

REGIONE SARDEGNA
PROVINCIA DI SUD SARDEGNA
COMUNE DI TEULADA

Oggetto:

PROGETTO PER LA REALIZZAZIONE DI UN IMPIANTO AGRO-FOTOVOLTAICO DELLA POTENZA DI 42,5919 MWp DA UBICARSI NEL TERRITORIO DEL COMUNE DI TEULADA LOCALITÀ S'ACQUA SASSA

Elaborato:

TAV039 - ISPRA - Carta della Natura

TAVOLA:

TAV039

PROPONENTE:

Alter Uno S.R.L. Unipolare

Sede:
Via Principessa Clotilde 7, 00196 Roma (RM)



PROGETTAZIONE:



GAMIAN CONSULTING SRL
Sede:
Via Salaria da Fiera 74
87021 Belvedere Marittimo (CS)

Tecnico
Ing. Gaetano Voccia

Team Tecnico
Guerrero Alessandra Cairo Stefano
Greco Francesco Addino Roberto
Martorelli Francesco



SCALA:

DATA:

Novembre 2022

REDAZIONE:

CONTROLLO:

APPROVAZIONE:

Codice Progetto: FM.21.002

Rev.: 00 - Presentazione Istanza VIA e AU

Gamian Consulting Srl si riserva la proprietà di questo documento e ne vieta la riproduzione e la divulgazione a terzi se non espressamente autorizzato

SPAZIO RISERVATO ALL'ENTE PUBBLICO