

CARTA DELLA PRESSIONE ANTROPICA

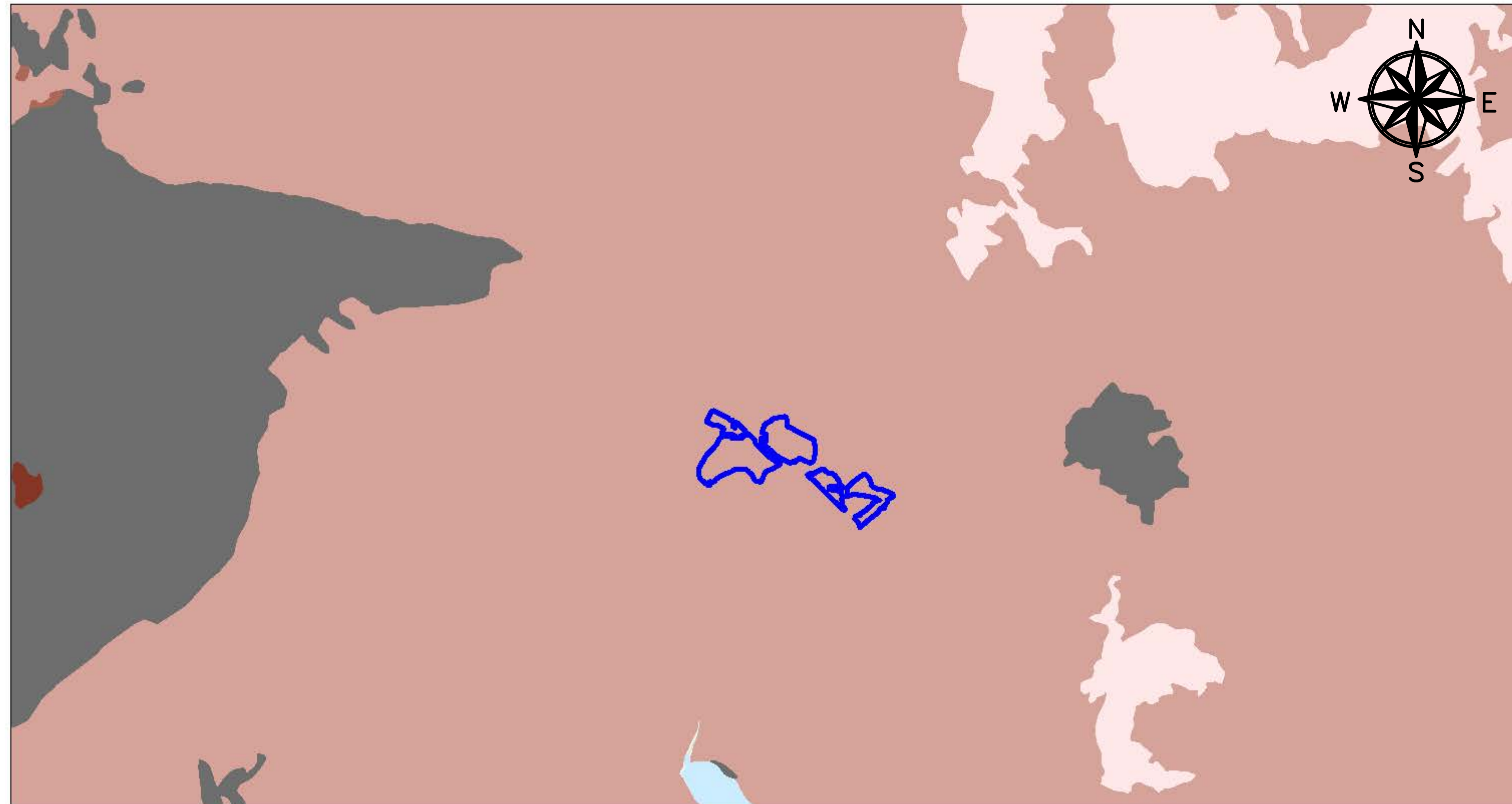

5/10/2022, 18:23:43

AREA IMPIANTO

CNAT - Pressione Antropica - Pressione Antropica

Molto bassa

Bassa

Media

Alta

Molto alta

Non valutato

1:50,000

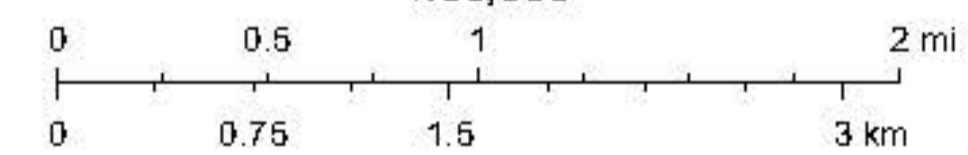

Esri, HERE, Garmin, GeoTechnologies, Inc., USGS, METI/NASA

Per l'utilizzo dei dati in lavori e/o pubblicazioni è richiesta la seguente citazione: ISPRA - Sistema Informativo di Carta della Natura



REGIONE SARDEGNA PROVINCIA DI SUD SARDEGNA COMUNE DI TEULADA

Oggetto:

PROGETTO PER LA REALIZZAZIONE DI UN IMPIANTO AGRO-FOTOVOLTAICO DELLA POTENZA DI 42,5919 MWp DA UBICARSI NEL TERRITORIO DEL COMUNE DI TEULADA LOCALITÀ S'ACQUA SASSA

Elaborato:

TAV042 - Carta della Pressione Antropica

TAVOLA:

TAV042

PROPONENTE:

Alter Uno S.R.L. Unipolare
Sede
Via Principe Amedeo 7, 00196 Roma (RM)



PROGETTAZIONE:



GAMIAN CONSULTING SRL
Sede
Via Salaria da Fiera 74
00121 Belvedere Marittimo (CS)

Tecnico
Ing. Gaetano Voccia

Team Tecnico
Guerrero Alessandra Cairo Stefano
Greco Francesco Addino Roberto
Martorelli Francesco



SCALA:

DATA:

Novembre 2022

REDAZIONE:

CONTROLLO:

APPROVAZIONE:

Codice Progetto: FM.21.002

Rev.: 00 - Presentazione Istanza VIA e AU

Gamian Consulting Srl si riserva la proprietà di questo documento e ne vieta la riproduzione e la divulgazione a terzi se non espressamente autorizzato

SPAZIO RISERVATO ALL'ENTE PUBBLICO