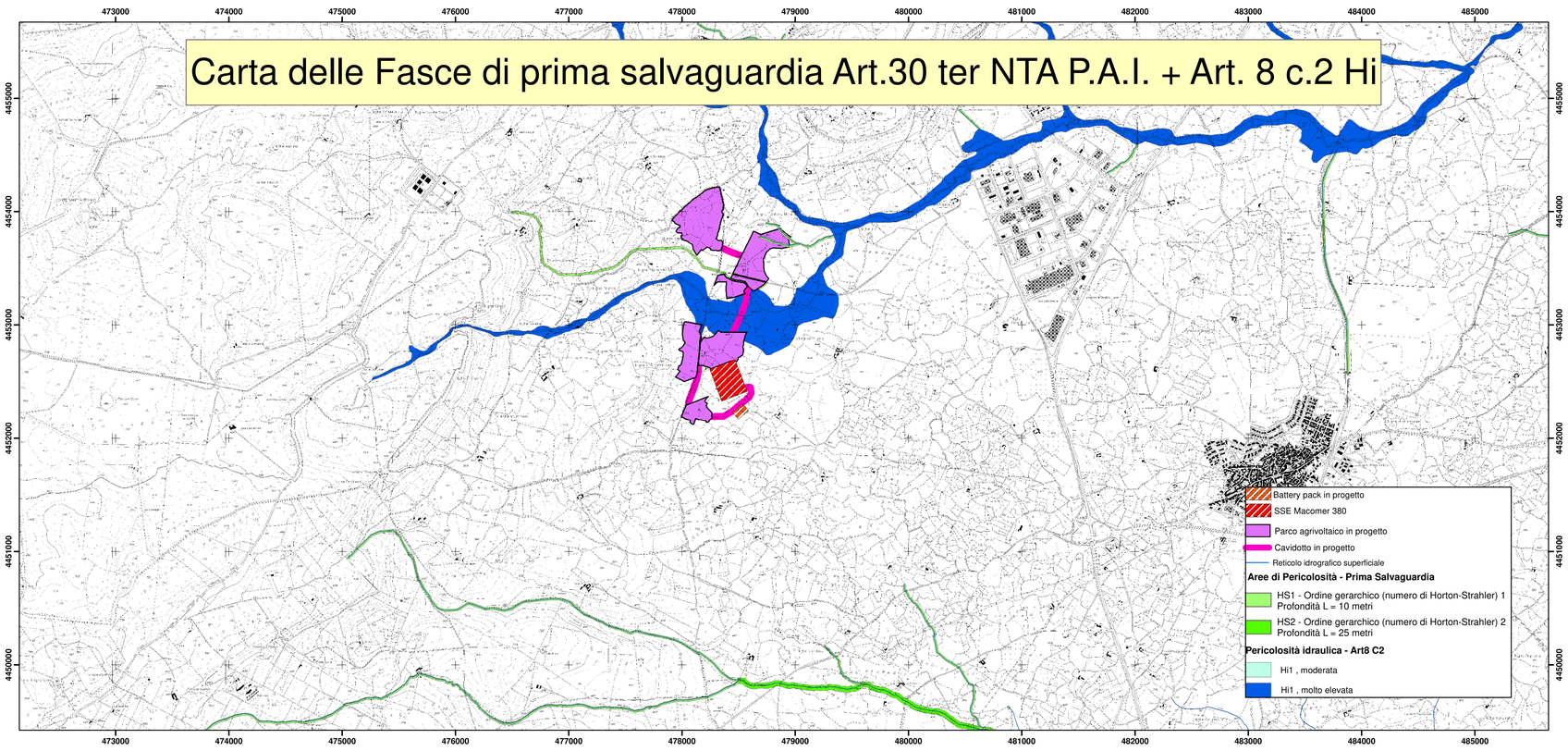

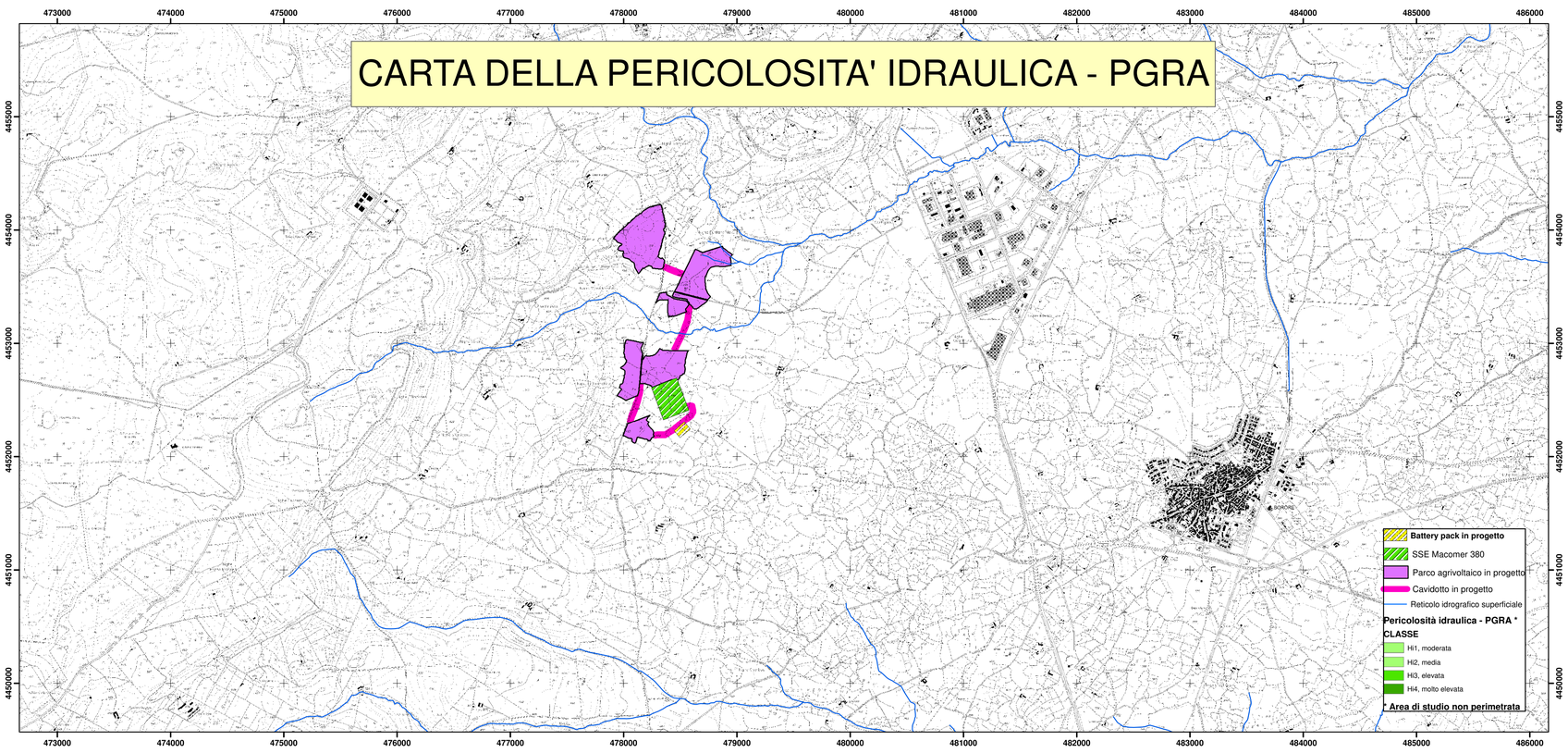

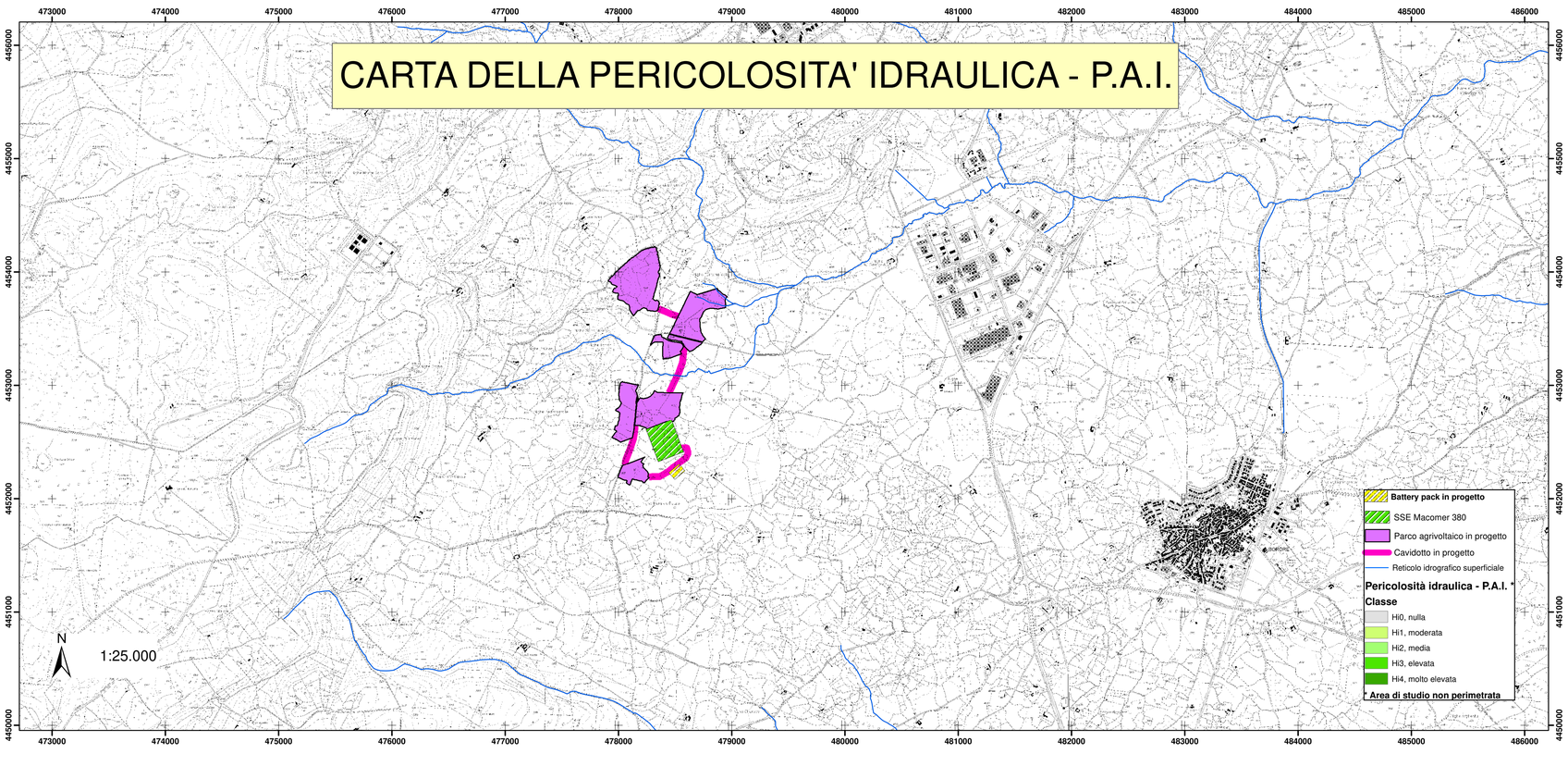

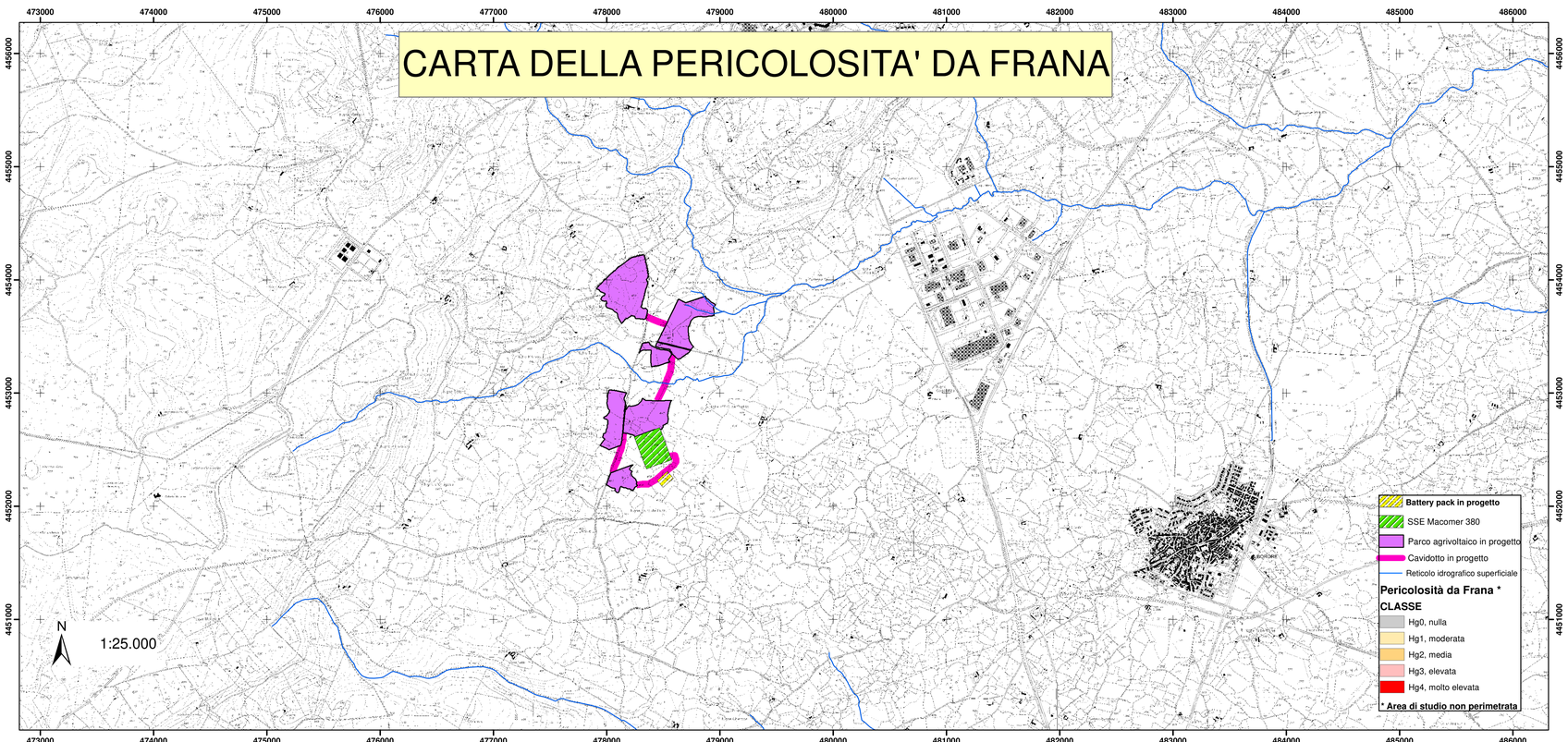

REGIONE SARDEGNA
Provincia di Nuoro
COMUNE DI MACOMER

Realizzazione di un Parco Agrivoltaico Avanzato di potenza nominale pari a 24 MWp denominato "MACOMER" sito nel Comune di Macomer (NU)

Località "Figuranchida"

OGGETTO: STUDIO DI IMPATTO AMBIENTALE	MAC-IAT10
ELABORATO: **INQUADRAMENTO SU PAI E PSFF CARTA IDROGRAFIA SUPERFICIALE**	CODICE ELABORATO

Data	Revisione	Descrizione	Elaborazione	Verifica	Approvazione
Dicembre 2022	00	Emissione per procedura di VIA	Dott. Geol. Nicola Demurtas	Dott.Agr. P. Vasta	Enerland Italia

TEAM PROGETTAZIONE:
Dott. Agr. Patrick VASTA
Ing. Annamaria PALMISANO
Dott.ssa Ilaria CASTAGNETTI
Ing. Emanuele CANTERINO
Dott. Claudio BERTOLLO
Dott. Guglielmo QUADRIO

PROGETTO:
IMPIANTO AGRIVOLTAICO
MACOMER

GRUPPO DI LAVORO:
Dott. Geol. Nicola DEMURTAS
Ibiarchi
Dott. Rosario PIGNATELLO
BCF
Ing. Fabio Massimo CALDERARO
Ing. Vincenzo BUTTAFUOCO
E-Prima
Arch. Rosella APA
Dott. Biol. Agnese Elena Maria CARDACI
Dott. Agr. Gaetano GIANINO
Ing. Graziella TORRISI
Ing. Gianluca VICINO
DE MURTAS NICOLA 06.01.2023 22:46:05 GMT+00:00

PROPONENTE: **Energia Pulita Italiana 8 s.r.l.**
SEDE LEGALE: Via del Rondone, 3 40122 - Bologna (BO)
REFERENTE: **Diego Gonzalez Caceres**
DATA: **01/12/2022**

PROGETTAZIONE: **ENERLAND ITALIA**
COORDINAMENTO: **Dott.Agr. Patrick VASTA**
FIRMA:
SCALA: **1:10.000**
FORMATO: **A0**