

REGIONE SARDEGNA

Provincia di Nuoro

COMUNE DI MACOMER

**Realizzazione di un Parco Agrivoltaico Avanzato  
di potenza nominale pari a 24 MWp  
denominato "MACOMER"  
sito nel Comune di Macomer (NU)**

**Località "Figuranchida"**

OGGETTO STUDIO DI IMPATTO AMBIENTALE

MAC-IAT13

ELABORATO CARTA DEL POTENZIALE ARCHEOLOGICO

Data	Revisione	Descrizione	Elaborazione	Verifica	Approvazione
Novembre 2022	00	Emissione per procedura di VIA	Dott. R. Pignatello	Dott. Agr. P. Vasta	Enerland Italia

TEAM ENERLAND:  
Dott. Agr. Patrik VASTA  
Ing. Annamaria PALMISANO  
Dott.ssa Ilaria CASTAGNETTI  
Ing. Emanuele CANTERINO  
Dott. Claudio BERTOLLO  
Dott. Guglielmo QUADRIO



PROGETTO:  
IMPIANTO AGRIVOLTAICO  
MACOMER

GRUPPO DI LAVORO:  
Dott. Geol. Nicola DEMURTAS  
Dott. Rosario PIGNATELLO  
Ing. Fabio Massimo CALDERARO  
Ing. Vincenzo BUTTAFUOCO  
Dott. Biol. Agnese Elena Maria CARDACI  
Arch. Rosella APA  
Dott. Agr. Gaetano GIANINO  
Ing. Graziella TORRISI  
Ing. Gianluca VICINO

PROPONENTE:  
Energia Pulita Italiana 8  
s.r.l

SEDE LEGALE:  
Via del Rondone, 3  
40122 - Bologna (BO)

REFERENTE:  
Diego Gonzalez Caceres

DATA: 23/11/2022

PROGETTAZIONE: ENERLANDITALIA

COORDINAMENTO:  
Dott. Agr. Patrick VASTA

FIRMA:

SCALA: 1:8000

FORMATO: A3

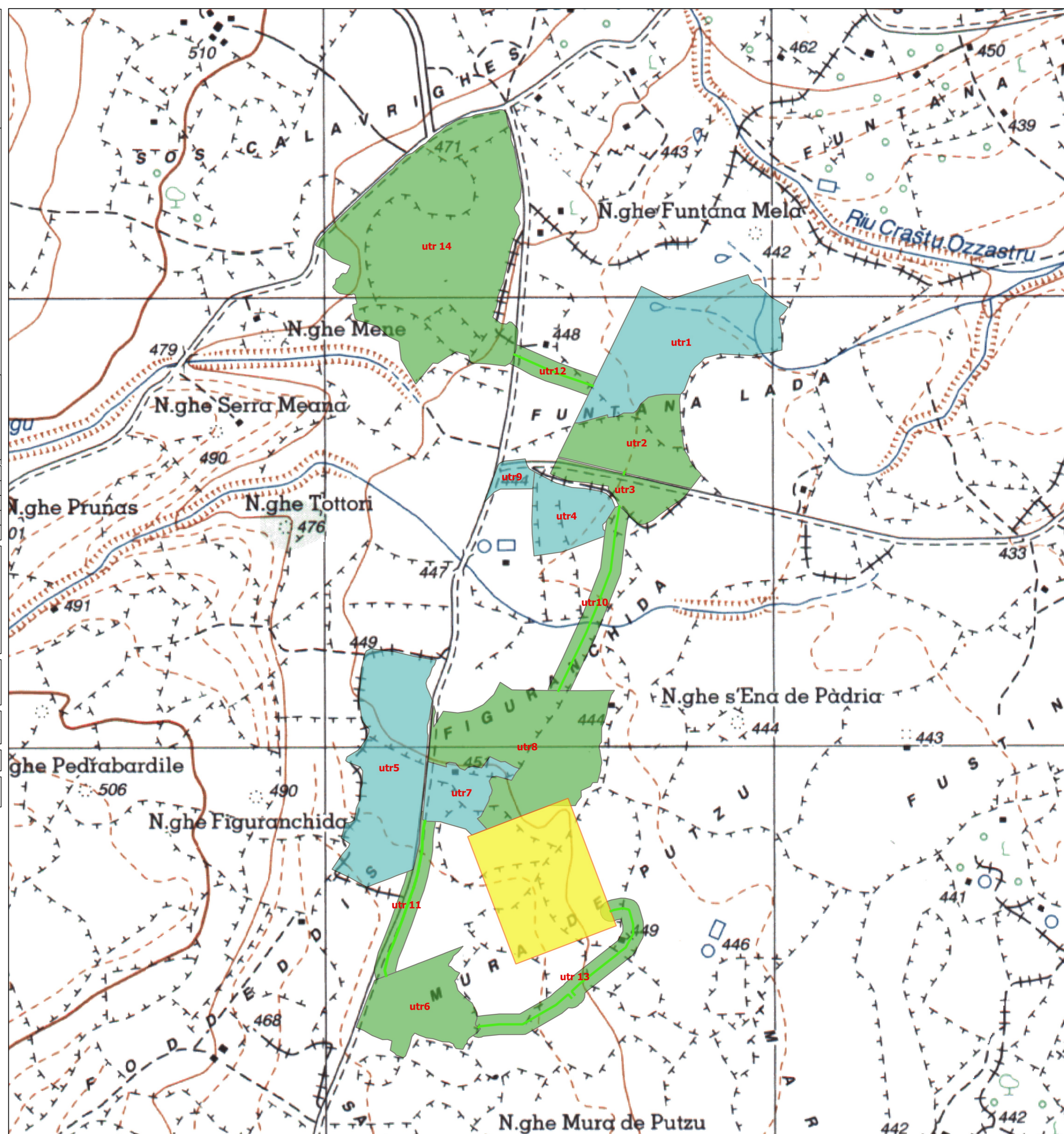

**Legenda**

**Grado del Potenziale Archeologico**

- Basso (3)
- Non determinabile (4)
- SSE
- Cavidotto

**Base map**  
IGM 1:25000

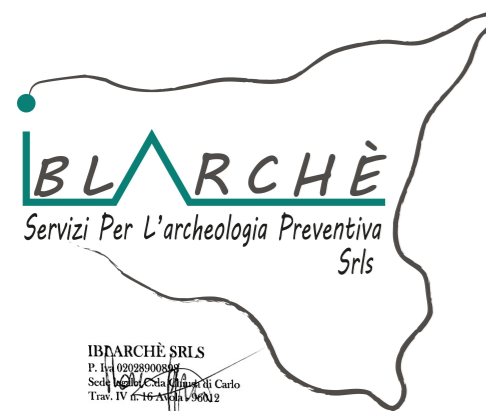

0 400 800 m