

- MACOMER**
- Area_impianto
 - Area_progetto_Macomer
 - Battery_pack
 - SE_Macomer_380
 - Cavidotto

INGRANDIMENTO

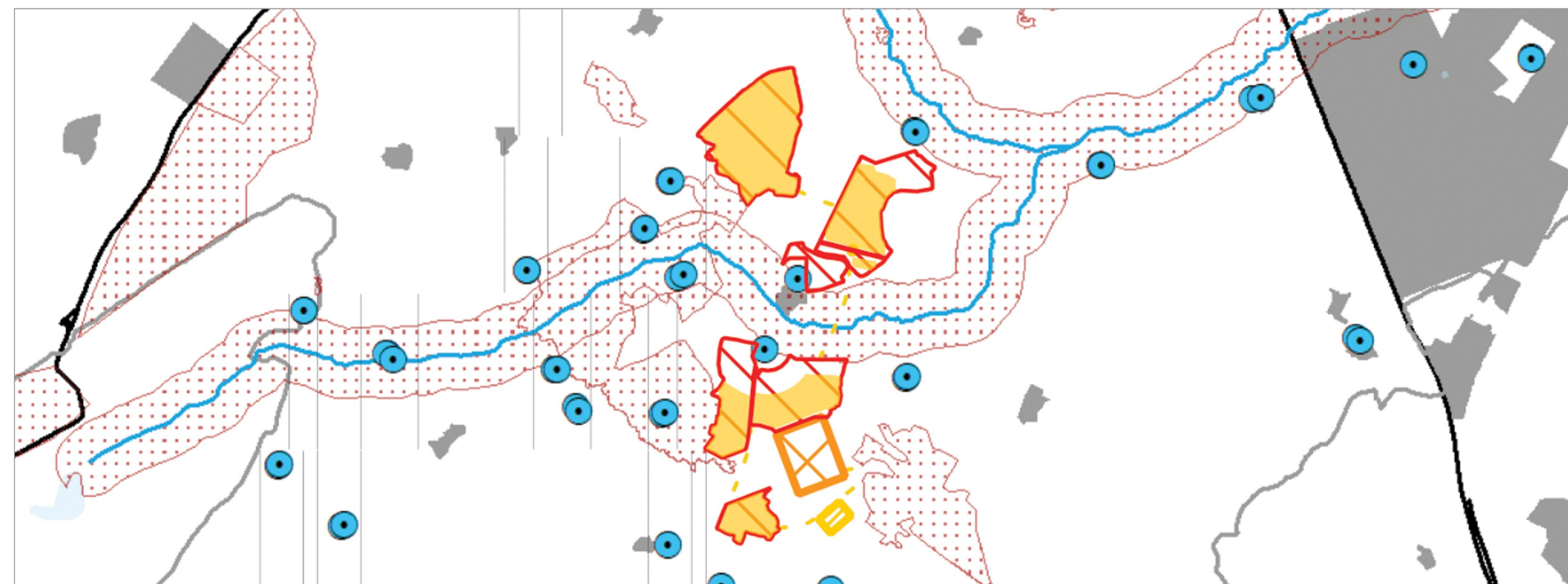

TAV. 26

1:50000

Settembre 2019

Localizzazione aree non idonee FER

Legenda

Ambiente e agricoltura

- 1. Aree naturali protette**
Aree naturali protette nazionali (ai sensi della L.Q.N. 394/1991) e regionali (ai sensi della L.R. 31/1989)
- 2. Zone umide**
Zone umide di importanza internazionale (ai sensi del D.P.R. 488/1976)
- 3. Aree Rete Natura 2000**
SIC (Siti di Interesse Comunitario, Direttiva 92/43/CEE) e ZPS (Zone di Protezione Speciale, Direttiva 79/409/CEE)
- 4. Important Bird Areas (IBA)**
IBA individuale dalla IPU nella Regione Sardegna
- 6. Aree di presenza, riproduzione, alimentazione e transito di specie faunistiche protette**
Centri delle aree con presenza di chiroterofauna
- 8. Zone e agglomerati di qualità dell'aria**
Oasi permanenti di protezione faunistica e di cultura (istituite e proposte) e aree di presenza specie animali tutelate da convenzioni internazionali
- 7. Aree agricole interessate da produzioni di qualità**
Terreni agricoli irrigati gestiti dai Consorzi di Bonifica
- 8. Zone e agglomerati di qualità dell'aria**
Agglomerato di Cagliari (ai sensi del D.Lgs. 155/2010)

Assetto idrogeologico

- 9. Aree caratterizzate da situazioni di dissesto e/o rischio idrogeologico**
Aree di pericolosità idraulica molto elevata (H4) o elevata (H3) e aree di pericolosità da frana molto elevata (Hg4) o elevata (Hg3)

Paesaggio

- 11. Immobili e aree di notevole interesse pubblico (Art. 136 del D.Lgs. 42/2004)**
Immobili di notevole interesse pubblico ai sensi dell'Art. 136 del D.Lgs.42/2004
- 12. Zone tutelate (Art. 142 del D.Lgs. 42/2004)**
Aree tutelate ai sensi dell'Art. 142 del D.Lgs.42/2004
- 13a. Beni paesaggistici puntuali (Art. 143 del D.Lgs.42/2004)**
Grotte, caverne, alberi monumentali, monumenti naturali e archeologici, insediamenti storici, edifici e manufatti di valenza storico-culturale
- 13b. Beni paesaggistici lineari e areali (Art. 143 del D.Lgs.42/2004)**
Fiumi, torrenti e fascia costiera
- 14. Beni identitari (Art.143 D.Lgs.42/2004)**
Edifici e manufatti di valenza storico-culturale, rete infrastrutturale storica e frane e manufatti del paesaggio agro-pastorale storico-culturale
- 15. Siti UNESCO**
Complesso nuragico di Banurini

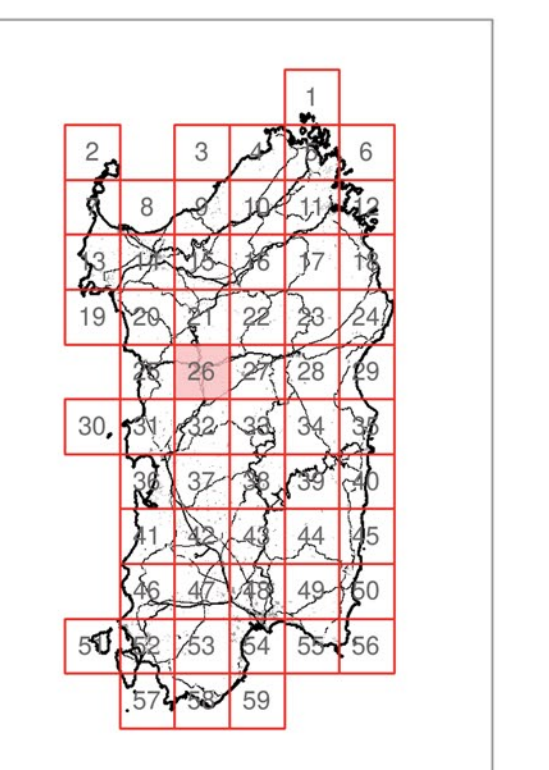

REGIONE SARDEGNA
Provincia di Nuoro
COMUNE DI MACOMER

Realizzazione di un Parco Agrivoltaiico Avanzato di potenza nominale pari a 24 MWp denominato "MACOMER" sito nel Comune di Macomer (NU)
Località "Figuranchida"

STUDIO DI IMPATTO AMBIENTALE
CARTA DELLE AREE NON IDONEE AI SENSI DELLA DGR 59/90 DEL 2020

DATA	REVISIONE	DESCRIZIONE	ELABORAZIONE	VERIFICA	APPROVAZIONE
Gennaio 2023	00	Emissione per procedura di VIA	Dott.ssa I. Castagnetti	Dott. Agr. P. Vasta	Enerland Italia

TEAM PROGETTAZIONE
Dott. Agr. Patrizia VASTA
Ing. Annamaria PALERMO
Dott.ssa Maria CASTAGNETTI
Ing. Emanuele CASTRIGNO
Dott. Claudio BERTOLLO
Dott. Guglielmo QUADRIO

GRUPPO DI LAVORO
Dott. Gen. Nicola DEMURTAS
Maurizio
Dott. Rosario PINATELLO
Ing. Fabio Massimo CALDERARO
Ing. Vincenzo BUTTAFUOCO

PROGETTAZIONE: **ENERLANDITALIA**
COORDINAMENTO: **ENERLANDITALIA**
Dott. Agr. P. Vasta

PROGETTO: **IMPIANTO AGRIVOLTAICO MACOMER**
RESPONSABILE: **Energia Pubblica Italiana S.p.A.**
REPERENTE: **Diego Gonzalez Cáceres**
DATA: 16/01/2023
SCALA: 1:50.000
FORMATO: A0