

**LEGENDA COMUNE DI LAS PLASSAS**

Confine catastrale comunale  
 Area Urbanistica A, B, C, D, E, F, G, H, I, J, K, L, M, N, O, P, Q, R, S, T, U, V, W, X, Y, Z, AA, AB, AC, AD, AE, AF, AG, AH, AI, AJ, AK, AL, AM, AN, AO, AP, AQ, AR, AS, AT, AU, AV, AW, AX, AY, AZ, BA, BB, BC, BD, BE, BF, BG, BH, BI, BJ, BK, BL, BM, BN, BO, BP, BQ, BR, BS, BT, BU, BV, BW, BX, BY, BZ, CA, CB, CC, CD, CE, CF, CG, CH, CI, CJ, CK, CL, CM, CN, CO, CP, CQ, CR, CS, CT, CU, CV, CW, CX, CY, CZ, DA, DB, DC, DD, DE, DF, DG, DH, DI, DJ, DK, DL, DM, DN, DO, DP, DQ, DR, DS, DT, DU, DV, DW, DX, DY, DZ, EA, EB, EC, ED, EE, EF, EG, EH, EI, EJ, EK, EL, EM, EN, EO, EP, EQ, ER, ES, ET, EU, EV, EW, EX, EY, EZ, FA, FB, FC, FD, FE, FF, FG, FH, FI, FJ, FK, FL, FM, FN, FO, FP, FQ, FR, FS, FT, FU, FV, FW, FX, FY, FZ, GA, GB, GC, GD, GE, GF, GG, GH, GI, GJ, GK, GL, GM, GN, GO, GP, GQ, GR, GS, GT, GU, GV, GW, GX, GY, GZ, HA, HB, HC, HD, HE, HF, HG, HH, HI, HJ, HK, HL, HM, HN, HO, HP, HQ, HR, HS, HT, HU, HV, HW, HX, HY, HZ, IA, IB, IC, ID, IE, IF, IG, IH, II, IJ, IK, IL, IM, IN, IO, IP, IQ, IR, IS, IT, IU, IV, IW, IX, IY, IZ, JA, JB, JC, JD, JE, JF, JG, JH, JI, JJ, JK, JL, JM, JN, JO, JP, JQ, JR, JS, JT, JU, JV, JW, JX, JY, JZ, KA, KB, KC, KD, KE, KF, KG, KH, KI, KJ, KK, KL, KM, KN, KO, KP, KQ, KR, KS, KT, KU, KV, KW, KX, KY, KZ, LA, LB, LC, LD, LE, LF, LG, LH, LI, LJ, LK, LL, LM, LN, LO, LP, LQ, LR, LS, LT, LU, LV, LW, LX, LY, LZ, MA, MB, MC, MD, ME, MF, MG, MH, MI, MJ, MK, ML, MM, MN, MO, MP, MQ, MR, MS, MT, MU, MV, MW, MX, MY, MZ, NA, NB, NC, ND, NE, NF, NG, NH, NI, NJ, NK, NL, NM, NN, NO, NP, NQ, NR, NS, NT, NU, NV, NW, NX, NY, NZ, OA, OB, OC, OD, OE, OF, OG, OH, OI, OJ, OK, OL, OM, ON, OO, OP, OQ, OR, OS, OT, OU, OV, OW, OX, OY, OZ, PA, PB, PC, PD, PE, PF, PG, PH, PI, PJ, PK, PL, PM, PN, PO, PP, PQ, PR, PS, PT, PU, PV, PW, PX, PY, PZ, QA, QB, QC, QD, QE, QF, QG, QH, QI, QJ, QK, QL, QM, QN, QO, QP, QQ, QR, QS, QT, QU, QV, QW, QX, QY, QZ, RA, RB, RC, RD, RE, RF, RG, RH, RI, RJ, RK, RL, RM, RN, RO, RP, RQ, RR, RS, RT, RU, RV, RW, RX, RY, RZ, SA, SB, SC, SD, SE, SF, SG, SH, SI, SJ, SK, SL, SM, SN, SO, SP, SQ, SR, SS, ST, SU, SV, SW, SX, SY, SZ, TA, TB, TC, TD, TE, TF, TG, TH, TI, TJ, TK, TL, TM, TN, TO, TP, TQ, TR, TS, TT, TU, TV, TW, TX, TY, TZ, UA, UB, UC, UD, UE, UF, UG, UH, UI, UJ, UK, UL, UM, UN, UO, UP, UQ, UR, US, UT, UY, UZ, VA, VB, VC, VD, VE, VF, VG, VH, VI, VJ, VK, VL, VM, VN, VO, VP, VQ, VR, VS, VT, VU, VV, VW, VX, VY, VZ, WA, WB, WC, WD, WE, WF, WG, WH, WI, WJ, WK, WL, WM, WN, WO, WP, WQ, WR, WS, WT, WU, WV, WW, WX, WY, WZ, XA, XB, XC, XD, XE, XF, XG, XH, XI, XJ, XK, XL, XM, XN, XO, XP, XQ, XR, XS, XT, XU, XV, XW, XX, XY, XZ, YA, YB, YC, YD, YE, YF, YG, YH, YI, YJ, YK, YL, YM, YN, YO, YP, YQ, YR, YS, YT, YU, YV, YW, YX, YY, YZ, ZA, ZB, ZC, ZD, ZE, ZF, ZG, ZH, ZI, ZJ, ZK, ZL, ZM, ZN, ZO, ZP, ZQ, ZR, ZS, ZT, ZU, ZV, ZW, ZX, ZY, ZZ

**LEGENDA COMUNE DI NURAGUS**

AREE AGRICOLE  
 ZONA A-1: Con uso prevalente agricolo, intensiva estensiva e pascolo  
 ZONA A-2: Con uso prevalente di sistemazioni idraulico agrarie, pascolo controllato, bosco produttivo  
 ZONA A-4: Centro rurale libico  
 ZONA A-5: Aree marginali per attività agricole nelle quali viene ravvivata l'attenzione di garantire condizioni adeguate di stabilità ambientale  
 ZONA A-6: Zona di rispetto archeologico  
 ZONA A-7: Zona di salvaguardia ambientale paesistica

AMBITI DI TUTELA DEL P.T.P.  
 1: Conservazione integrale  
 2-b: aree che pur contribuendo sistemi naturali o seminaturali di rilevante valore paesistico, ammettono limitate modifiche dallo stato dei luoghi  
 2-c: Aree che pur presentando qualità ambientali o particolari ambienti meritevoli di tutela, possono essere oggetto di trasformazione  
 Perimetrazione delle aree al cui interno, ai sensi dell'art.6 della L.R. 20/91, la norma di attuazione del piano territoriale paesistico, hanno efficacia vincolante. Fascia territoriale esterna di 2 Km, L.R. 4/99 e ambiti territoriali individuati ai sensi della L. 149/09 art. 10

**LEGENDA COMUNE DI VILLANOVAFRANCA**

Uso del suolo pesante  
 1.1 - Zone urbanizzate  
 1111 Tessuto residenziale compatto e denso  
 1112 Tessuto residenziale rado  
 113 Tessuto discontinuo (extraurbano)  
 1120 Tessuto agro-residenziale sparso e fabbricati rurali  
 1.2 - Zone industriali, commerciali e reti di  
 1211 Insediamenti industriali/artigianali e commerciali, con spazi annessi  
 1.3 - Zone estrattive, discariche e cantieri  
 131 Aree estrattive  
 133 Cantieri  
 1.4 - Zone verdi artificiali non agricole  
 1421 Campi, aree sportive e parchi di divertimento  
 143 Cimiteri  
 2.1 - Seminativi  
 2111 Seminativi in aree non irrigue  
 2112 Prati artificiali  
 2.2 - Colture permanenti  
 221 Vigneti  
 222 Frutteti e frutti minori  
 223 Oliveti  
 2.4 - Zone agricole eterogenee  
 2411 Colture temporanee associate all'olivo  
 2413 Colture temporanee associate ad altre colture permanenti (pascoli e seminativi arborati con copertura della sughera dal 5 al 25%)  
 242 Sistemi colturali e partecellari complessi  
 243 Aree prevalentemente occupate da colture agrarie con presenza di spazi naturali importanti  
 244 Aree agroforestali  
 3.1 - Zone boscate  
 3111 Boschi di latifoglie  
 3112 Pioppeti, saliceti, eucalitteti ecc. anche in formazioni miste  
 3.2 - Associazioni vegetali arbustive e/o erbacee  
 321 Aree a pascolo naturale  
 3231 Maccchia mediterranea  
 3232 Gariga  
 3241 Aree a ricondizionamento naturale

Elemento idrico  
 Limiti comunali

**LEGENDA COMUNE DI BARUMINI**

Zone E - Agricola  
 E1 - Area caratterizzata da una produzione agricola tipica e specializzata  
 E2 - Area di interesse importante per la funzione agro-forestale, anche in relazione all'attenzione paesistica e alla fruizione del territorio  
 E3 - Area adibita per usi agro-forestali e per seminativi  
 E4 - Area adibita per l'attività agricola  
 E5 - Area marginali per l'attività agricola

Zone H - Suburganda  
 H1 - Area di pertinenza propria per la residenza  
 H2 - Area di pertinenza propria per l'edilizia  
 H3 - Area di pertinenza propria per l'edilizia  
 H4 - Area di pertinenza propria per l'edilizia  
 H5 - Area di pertinenza propria per l'edilizia

Confine comunale  
 Riferimento agli elaborati del centro urbano  
 Perimetrazione degli ambiti territoriali individuati ai sensi della legge 149/09 art. 10  
 Perimetrazione delle aree al cui interno, ai sensi dell'art. 6 della L.R. 20/91, la norma di attuazione del piano territoriale paesistico, hanno efficacia vincolante  
 Ambiti di conservazione integrale "1"  
 Ambiti di trasformazione con grado di trasferibilità "2a"  
 Ambiti di trasformazione con grado di trasferibilità "2b"

**LEGENDA COMUNE DI ESCOLCA**

Zona E

**LEGENDA COMUNE DI GENONI**

LEGENDA  
 ZONA H1  
 ZONA E2  
 ZONA E3  
 ZONA E5  
 ZONA F  
 ZONA S3  
 AREA RIPORTATA SU ALLEGATO  
 ZONA ARCHEOLOGICA (GRAGGIO 150 MT)  
 ZONA ARCHEOLOGICA (GRAGGIO 100 MT)

**LEGENDA COMUNE DI GERGEI**

CENTRO STORICO  
 ZONA DICOPIPLEMENTO  
 LOTTEZZIONI/CONVENIENZE  
 ESPANSIONE RESIDENZIALE  
 ESPANSIONE RESIDENZIALE  
 ZONA ARTIGIANALE INDUSTRIALE E COMMERCIALE  
 ZONE AGRICOLE  
 Subzona E1 - Area caratterizzata da una produzione agricola tipica e specializzata  
 Subzona E2 - Area di interesse importante per la funzione agro-forestale, anche in relazione all'attenzione paesistica e alla fruizione del territorio  
 Subzona E3 - Area adibita per usi agro-forestali e per seminativi  
 Subzona E4 - Area adibita per l'attività agricola  
 Subzona E5 - Area marginali per l'attività agricola  
 ZONA F - TURISTICA  
 ZONA G - SERVIZI GENERALI  
 FASCIA DI RISPETTO CANTIERALE  
 FASCIA DI RISPETTO STRADALE  
 AREA PER GIOCHI E SPORT

**LEGENDA COMUNE DI GESTURI**

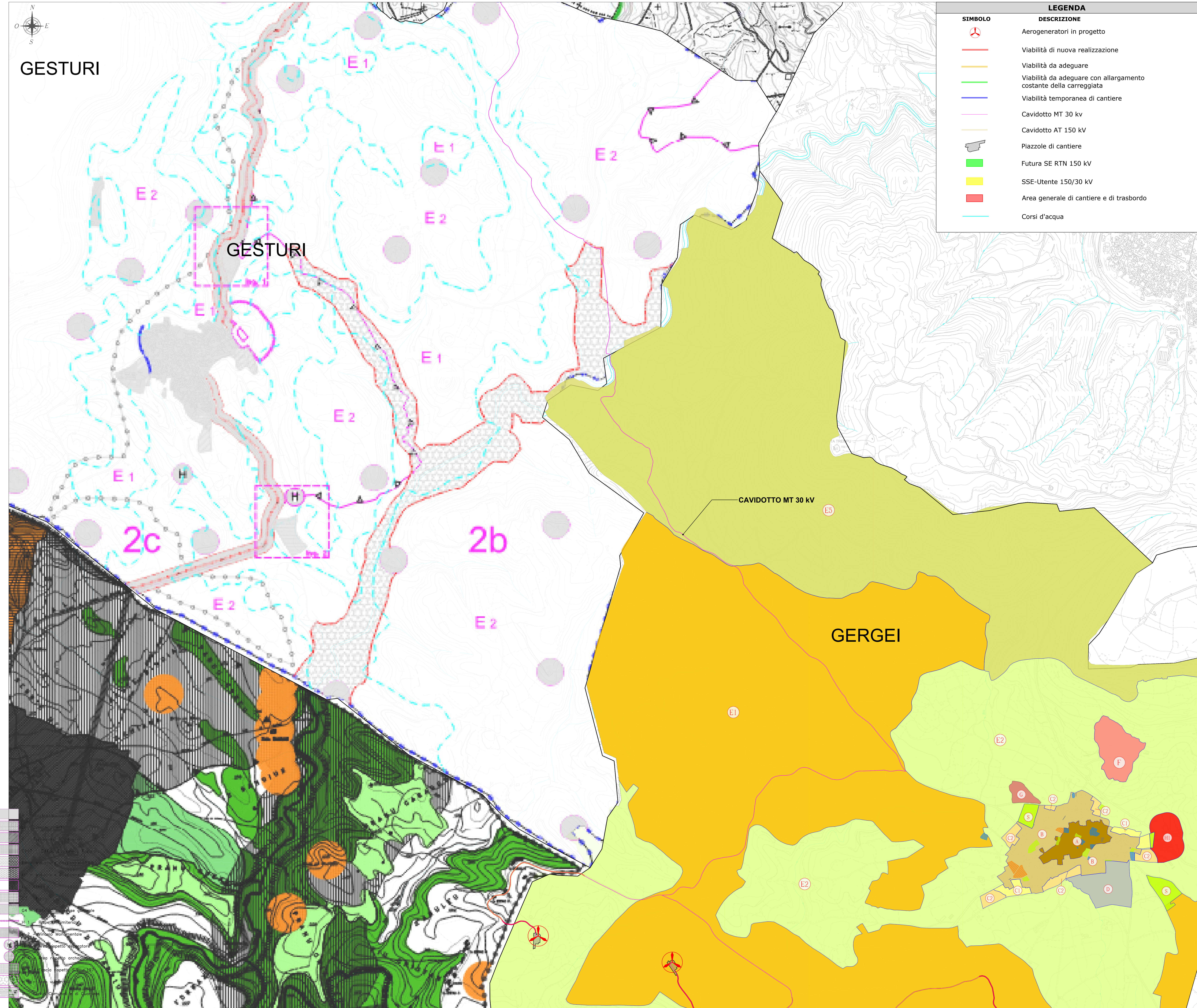

**LEGENDA**

SIMBOLO DESCRIZIONE  
 Aerogeneratori in progetto  
 Viabilità di nuova realizzazione  
 Viabilità da adeguare  
 Viabilità da adeguare con allargamento costante della carreggiata  
 Viabilità temporanea di cantiere  
 Caviddotto MT 30 kv  
 Caviddotto AT 150 kv  
 Piazzole di cantiere  
 Futura SE RTN 150 kv  
 SSE-Utente 150/30 kv  
 Area generale di cantiere e di trasbordo  
 Corsi d'acqua

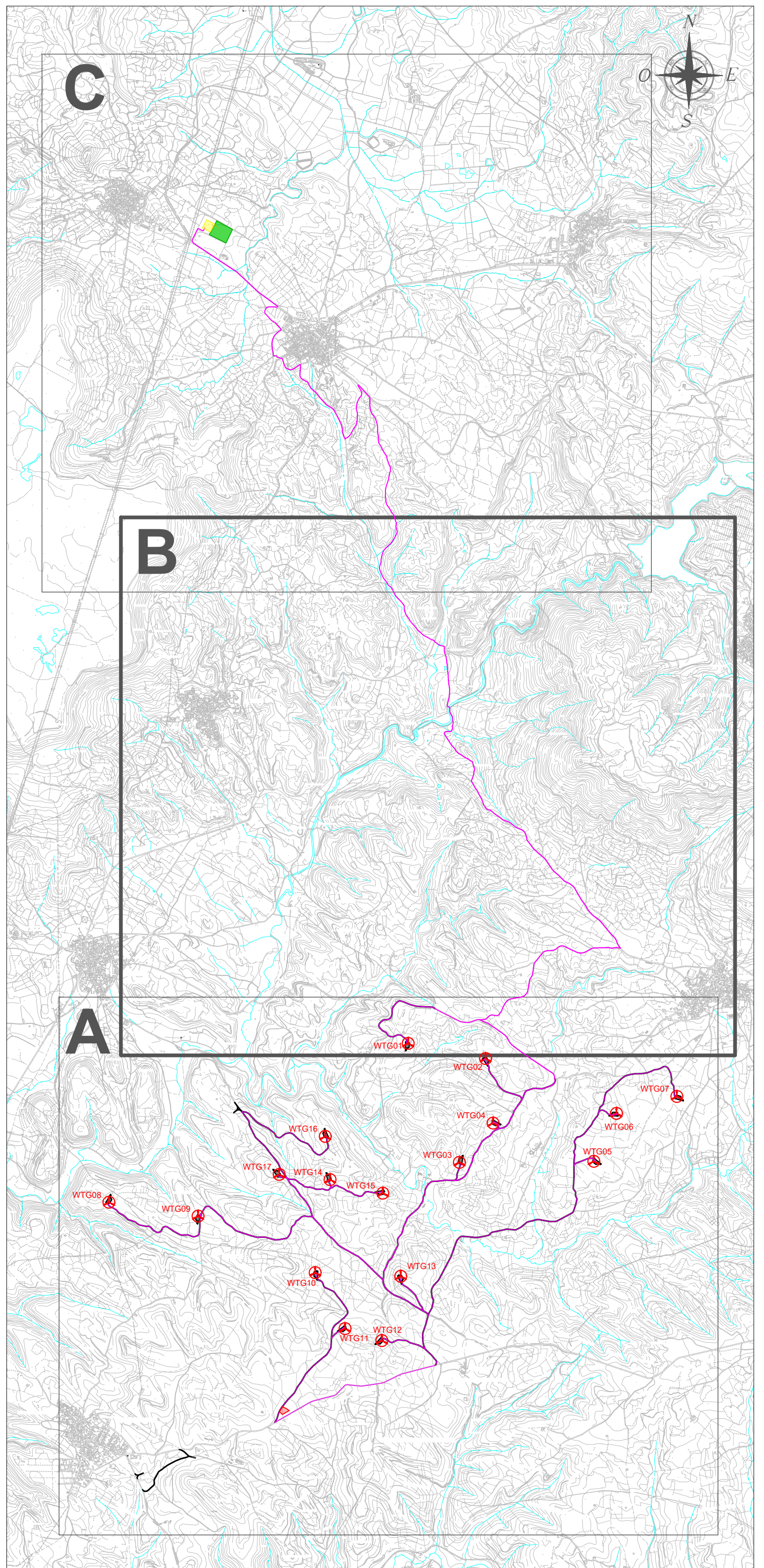

**GR/alue**  
 Improving performance, improving life.

GRV WIND SARDEGNA S.R.L.  
 Via Durini, 9 - 07020 Milano - Tel. +39 02 50049100 - Fax +39 02 50049101  
 PEC: grvaluedesign@grvalue.it

**GR/alue CONSULTING**  
 Progettazione e coordinamento  
 Via Durini, 9 - 07020 Milano - Tel. +39 02 50049100 - Fax +39 02 50049101  
 PEC: grvaluedesign@grvalue.it

**PROGETTO DEFINITIVO PER LA REALIZZAZIONE DI UN PARCO EOLICO DENOMINATO "LUMINU" COMPOSTO DA 17 AEROGENERATORI DA 6.6 MW, PER UNA POTENZA COMPLESSIVA DI 112.2 MW SITO NEI COMUNI DI BARUMINI, ESCOLCA, GERGERI, LAS PLASSAS E VILLANOVAFRANCA (SU), CON OPERE DI CONNESSIONE NEI COMUNI DI BARUMINI, ESCOLCA, GENONI, GERGERI, GESTURI, LAS PLASSAS, NURAGUS E VILLANOVAFRANCA (SU)**

Titolo: INQUADRAMENTO URBANISTICO  
 Tax / Doc: WGG\_TC3b

Code elaborato: WGG\_TC3\_Inquadrimento urbanistico  
 Scala / Formato: Varie - A0

0	Gennaio 2023	Prima emissione	IAT PROGETTI	IAT PROGETTI	GR/ALUE
REV.	DATA	DESCRIZIONE	ELABORAZIONE	VERIFICA	APPROVAZIONE