

**LEGENDA COMUNE DI LAS PLASSAS**

Confine catastrale comunale  
 Area Urbanistica 3, 4, 5, 6, 7, 8, 9, 10, 11, 12, 13, 14, 15, 16, 17, 18, 19, 20, 21, 22, 23, 24, 25, 26, 27, 28, 29, 30, 31, 32, 33, 34, 35, 36, 37, 38, 39, 40, 41, 42, 43, 44, 45, 46, 47, 48, 49, 50, 51, 52, 53, 54, 55, 56, 57, 58, 59, 60, 61, 62, 63, 64, 65, 66, 67, 68, 69, 70, 71, 72, 73, 74, 75, 76, 77, 78, 79, 80, 81, 82, 83, 84, 85, 86, 87, 88, 89, 90, 91, 92, 93, 94, 95, 96, 97, 98, 99, 100

**Zonizzazione**

Zona E Agricola  
 E1 Area coltivabile da una produzione agricola tipica e specializzata.  
 E2 Area di alta produttività per la produzione agricola specializzata, anche in relazione all'attività di allevamento e di allevamento del bestiame.  
 E3 Area di alta produttività per la produzione agricola specializzata, anche in relazione all'attività di allevamento e di allevamento del bestiame.  
 E4 Area di alta produttività per la produzione agricola specializzata, anche in relazione all'attività di allevamento e di allevamento del bestiame.  
 E5 Area di alta produttività per la produzione agricola specializzata, anche in relazione all'attività di allevamento e di allevamento del bestiame.

Zona G Servizi generali  
 G1 Area destinata a servizi per il controllo di edifici speciali.  
 G2 Area destinata a servizi per la cultura.

Zona H Salvaguardia  
 H1 di particolare valore paesaggistico e storico-artistico.

S Spazi Pubblici  
 S1 Area per spazi pubblici attrezzati.

**LEGENDA COMUNE DI NURAGUS**

AREE AGRICOLE  
 ZONA E-1: Con uso prevalente agricolo, intensiva estensiva e pascolo.  
 ZONA E-2: Con uso prevalente di sistemazioni idraulico-agrarie, pascolo controllato, bosco produttivo.  
 ZONA E-4: Centro rurale libero.  
 ZONA E-5: Aree marginali per attività agricole, in cui viene favorita l'apertura di garie e condizioni adeguate di stabilità ambientale.  
 ZONA H-4: Zona di rispetto archeologico.  
 ZONA H-5: Zona di salvaguardia ambientale paesistica.

AMBITI DI TUTELA DEL P.T.P.  
 1 Conservazione integrale.  
 2-b aree che pur contribuendo sistemi naturali o seminaturali di rilevante valore paesistico, ammettono limitate modifiche dello stato dei luoghi.  
 2-c Aree che pur presentando qualità ambientali o particolari ambienti meritevoli di tutela, possono essere oggetto di trasformazione.  
 Penetrazione delle aree al cui interno, ai sensi dell'art.6 della L.R. 20/91, la norma di attuazione del piano territoriale paesistico, hanno efficacia vincolante. Fascia territoriale di circa 2 Km, L.R. 4/99 e ambiti territoriali individuati ai sensi della L. 149/09, art. 10.

**LEGENDA COMUNE DI VILLANOVAFRANCA**

**Uso del suolo pesante**

**1.1 - Zone urbanizzate**  
 1111 Tessuto residenziale compatto e denso  
 1112 Tessuto residenziale rado  
 1121 Tessuto discontinuo (extraurbano)  
 1122 Tessuto agro-residenziale sparso e fabbricati rurali

**1.2 - Zone industriali, commerciali e reti di**  
 1211 Insediamenti industriali/artigianali e commerciali, con spazi annessi

**1.3 - Zone estrattive, discariche e cantieri**  
 1311 Aree estrattive  
 1331 Cantieri

**1.4 - Zone verdi artificiali non agricole**  
 1421 Campi, aree sportive e parchi di divertimento  
 1431 Cimiteri

**2.1 - Seminativi**  
 2111 Seminativi in aree non irrigue  
 2112 Prati artificiali

**2.2 - Colture permanenti**  
 221 Vigneti  
 222 Frutteti e frutti minori  
 223 Oliveti

**2.4 - Zone agricole eterogenee**  
 2411 Colture temporanee associate all'olivo  
 2413 Colture temporanee associate ad altre colture permanenti (pascoli e seminativi arborati con copertura della sughera dal 5 al 25%)  
 242 Sistemi colturali e partecellari complessi  
 243 Aree prevalentemente occupate da colture agrarie con presenza di spazi naturali importanti  
 244 Aree agroforestali

**3.1 - Zone boscate**  
 3111 Boschi di latifoglie  
 3112 Pioppeti, saliceti, eucalitteti ecc. anche in formazioni miste

**3.2 - Associazioni vegetali arbustive e/o erbacee**  
 321 Aree a pascolo naturale  
 3231 Macchia mediterranea  
 3232 Gariga  
 3241 Aree a ricondizionamento naturale

Elemento idrico  
 Limiti comunali

**LEGENDA COMUNE DI BARUMINI**

Zona E - Agricola  
 E1 - Area coltivabile da una produzione agricola tipica e specializzata.  
 E2 - Area di alta produttività per la produzione agricola specializzata, anche in relazione all'attività di allevamento e di allevamento del bestiame.  
 E3 - Area di alta produttività per la produzione agricola specializzata, anche in relazione all'attività di allevamento e di allevamento del bestiame.  
 E4 - Area di alta produttività per la produzione agricola specializzata, anche in relazione all'attività di allevamento e di allevamento del bestiame.  
 E5 - Area di alta produttività per la produzione agricola specializzata, anche in relazione all'attività di allevamento e di allevamento del bestiame.

Zona H - Salvaguardia  
 H1 - Area di particolare pregio per la valenza storica, culturale, paesaggistica e ambientale.  
 H2 - Area di particolare pregio paesaggistico.  
 H3 - Area di particolare pregio ambientale.  
 H4 - Area di particolare pregio paesaggistico.  
 H5 - Area di particolare pregio ambientale.

Confine comunali  
 Riferimento agli elaborati del centro urbano  
 Penetrazione degli ambiti territoriali individuati ai sensi della legge 149/09, art. 10.  
 Penetrazione delle aree al cui interno, ai sensi dell'art. 6 della L.R. 20/91, la norma di attuazione del piano territoriale paesistico, hanno efficacia vincolante. Fascia territoriale di circa 2 Km, L.R. 4/99 e ambiti territoriali individuati ai sensi della L. 149/09, art. 10.

Limiti di conservazione integrale "1"  
 Limiti di trasformazione con grado di trasferibilità "2a"  
 Limiti di trasformazione con grado di trasferibilità "2b"

**LEGENDA COMUNE DI ESCOLCA**

Zona E

**LEGENDA COMUNE DI GENONI**

**LEGENDA**

ZONA H1  
 ZONA E2  
 ZONA E3  
 ZONA E5  
 ZONA F  
 ZONA S3  
 AREA RIPORTATO SU ALLEGATO  
 ZONA ARCHEOLOGICA (RAGGIO 150 MT)  
 ZONA ARCHEOLOGICA (RAGGIO 100 MT)

**LEGENDA COMUNE DI GERGEI**

CENTRO STORICO  
 ZONA DICOPIPLEMENTO  
 LOTTIZZAZIONI/CONVENIENZE  
 ESPANSIONE RESIDENZIALE  
 ESPANSIONE RESIDENZIALE  
 ZONA ARTIGIANALE INDUSTRIALE E COMMERCIALE  
 ZONE AGRICOLE  
 ZONA E1 - Area coltivabile da una produzione agricola tipica e specializzata.  
 ZONA E2 - Area di alta produttività per la produzione agricola specializzata, anche in relazione all'attività di allevamento e di allevamento del bestiame.  
 ZONA E3 - Area di alta produttività per la produzione agricola specializzata, anche in relazione all'attività di allevamento e di allevamento del bestiame.  
 ZONA E5 - Area di alta produttività per la produzione agricola specializzata, anche in relazione all'attività di allevamento e di allevamento del bestiame.  
 ZONA F - TURISTICA  
 ZONA G - SERVIZI GENERALI  
 FASCIA DI RISPETTO CANTIERE  
 FASCIA DI RISPETTO STRADALE  
 AREA PER GIOCHI E SPORT

**LEGENDA COMUNE DI GESTURI**

Elemento idrico  
 Limiti comunali

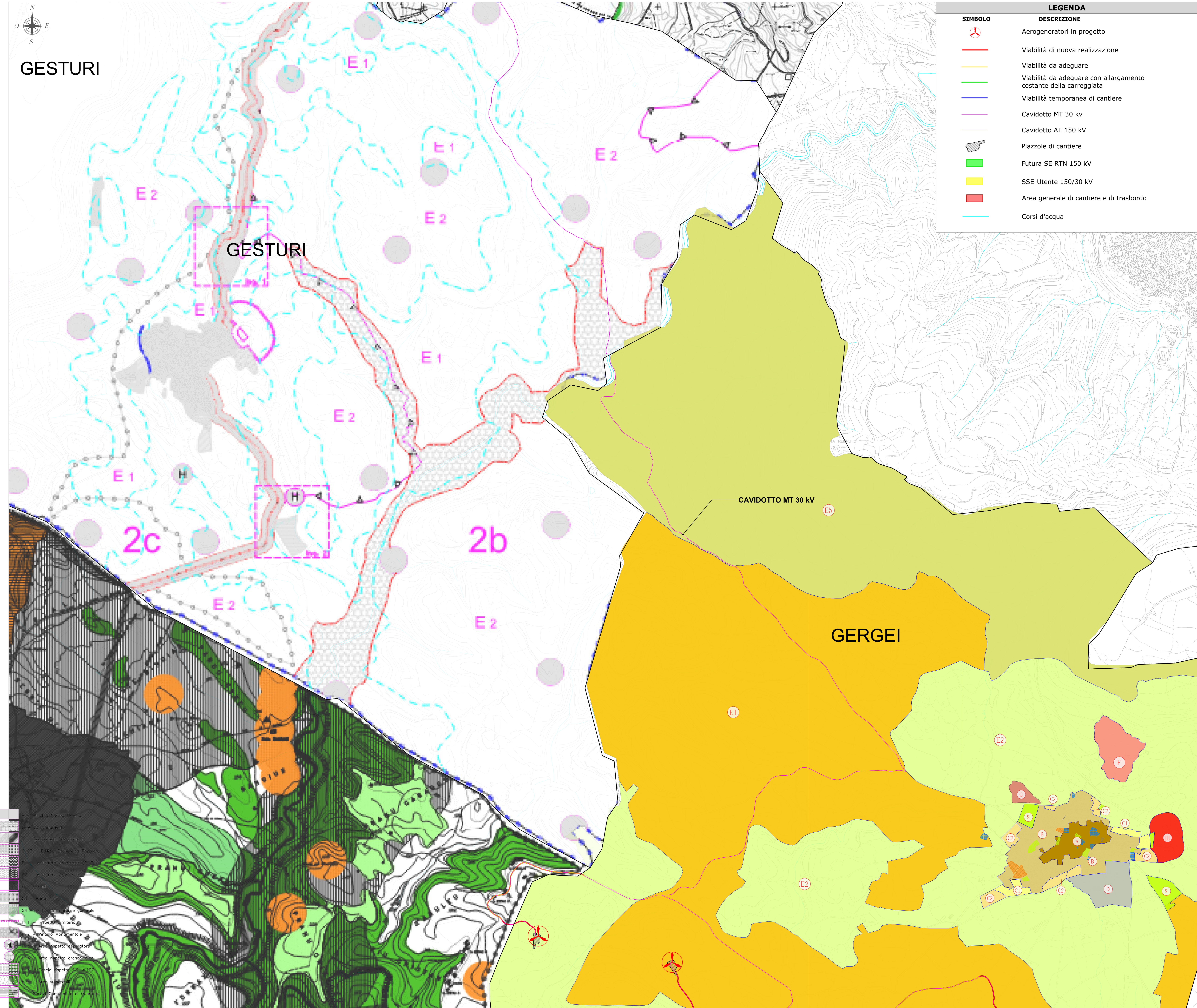

**LEGENDA**

**SIMBOLO** **DESCRIZIONE**

Aerogeneratori in progetto  
 Viabilità di nuova realizzazione  
 Viabilità da adeguare  
 Viabilità da adeguare con allargamento costante della carreggiata  
 Viabilità temporanea di cantiere  
 Cavidotto MT 30 kv  
 Cavidotto AT 150 kv  
 Piazzole di cantiere  
 Futura SE RTN 150 kv  
 SSE-Utente 150/30 kv  
 Area generale di cantiere e di trasbordo  
 Corsi d'acqua

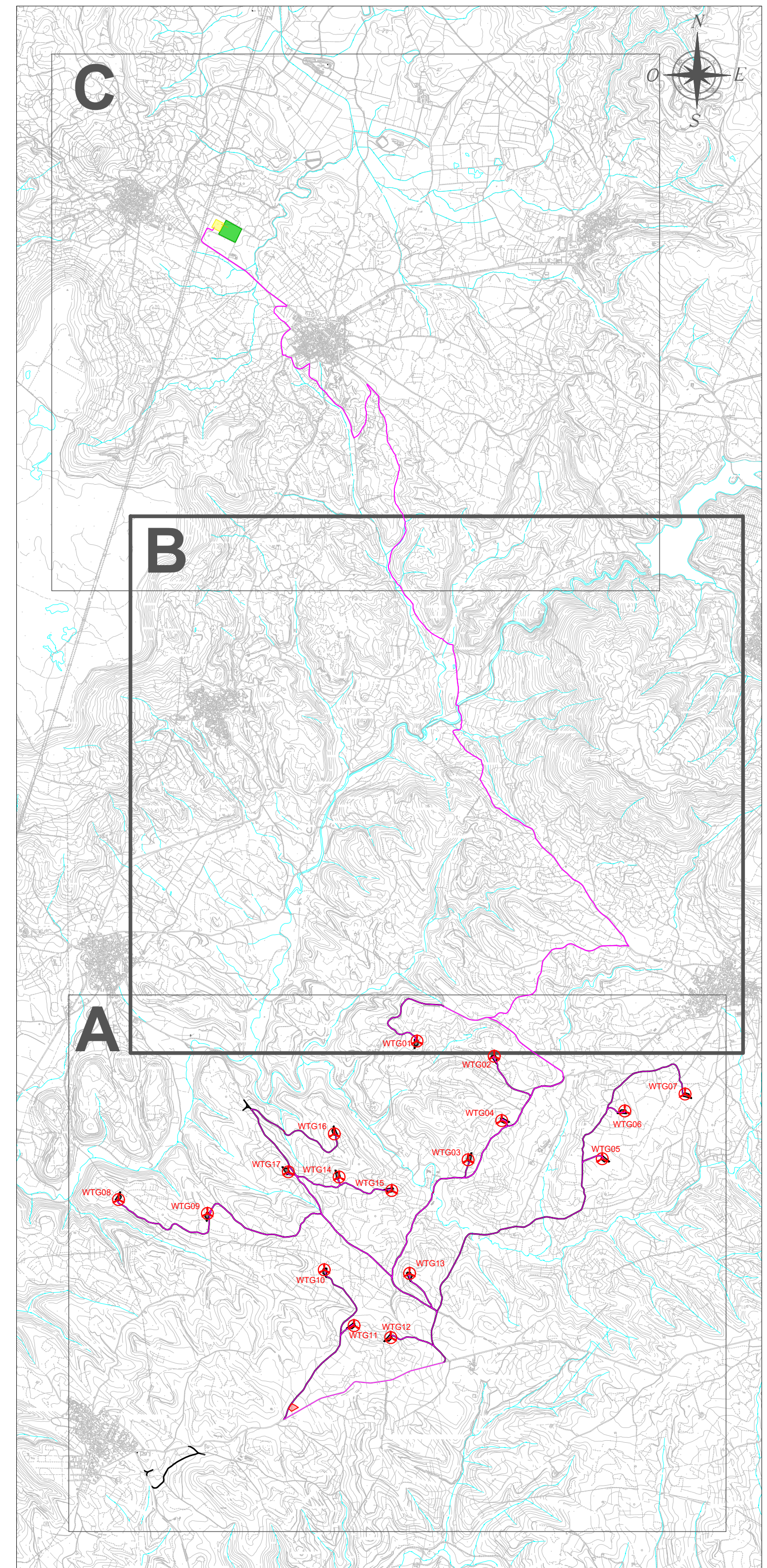

**GR/alue**  
 Improving performance, improving life.

GRV WIND SARDEGNA S.R.L.  
 Via Durini, 9 - Tel. +39 070 5004910  
 07020 Milano - PEC: grwind@gralue.it

**PROGETTO**  
 PROGETTO DEFINITIVO PER LA REALIZZAZIONE DI UN PARCO EOLICO DENOMINATO "LUMINU" COMPOSTO DA 17 AEROGENERATORI DA 6.6 MW, PER UNA POTENZA COMPLESSIVA DI 112.2 MW SITO NEI COMUNI DI BARUMINI, ESCOLCA, GERGERI, LAS PLASSAS E VILLANOVAFRANCA (SU), CON OPERE DI CONNESSIONE NEI COMUNI DI BARUMINI, ESCOLCA, GENONI, GERGERI, GESTURI, LAS PLASSAS, NURAGUS E VILLANOVAFRANCA (SU)

**ELABORATO**  
 Titolo: INQUADRAMENTO URBANISTICO  
 Codice elaborato: WGG\_TC3\_Inquadrimento urbanistico  
 Scala / Formato: Varie - A0

0	Gennaio 2023	Prima emissione	IAT PROGETTI	IAT PROGETTI	GR/ALUE
REV.	DATA	DESCRIZIONE	ELABORAZIONE	VERIFICA	APPROVAZIONE