

INQUADRAMENTO URBANISTICO - QUADRO C - Scala 1:10.000

LEGENDA COMUNE DI LAS PLASSAS

Confine del territorio comunale
 Area Urbanistica n. 3, 4, 5, 6, 7, 8, 9, 10, 11, 12, 13, 14, 15, 16, 17, 18, 19, 20, 21, 22, 23, 24, 25, 26, 27, 28, 29, 30, 31, 32, 33, 34, 35, 36, 37, 38, 39, 40, 41, 42, 43, 44, 45, 46, 47, 48, 49, 50, 51, 52, 53, 54, 55, 56, 57, 58, 59, 60, 61, 62, 63, 64, 65, 66, 67, 68, 69, 70, 71, 72, 73, 74, 75, 76, 77, 78, 79, 80, 81, 82, 83, 84, 85, 86, 87, 88, 89, 90, 91, 92, 93, 94, 95, 96, 97, 98, 99, 100

Zonizzazione

Zona E - Agricola
 E.1 - Area destinata a una produzione agricola di tipo specialistico.
 E.2 - Area di interesse agricolo per la funzione agro-ambientale, anche in relazione all'attività di allevamento e di allevamento.
 E.3 - Area di interesse agricolo per la funzione agro-ambientale, anche in relazione all'attività di allevamento e di allevamento.
 E.4 - Area di interesse agricolo per la funzione agro-ambientale, anche in relazione all'attività di allevamento e di allevamento.
 E.5 - Area di interesse agricolo per la funzione agro-ambientale, anche in relazione all'attività di allevamento e di allevamento.

Zona G - Servizi generali
 G.1 - Area destinata a servizi per il controllo di attività specializzate.
 G.2 - Area destinata a servizi per il controllo di attività specializzate.
 G.3 - Area destinata a servizi per il controllo di attività specializzate.
 G.4 - Area destinata a servizi per il controllo di attività specializzate.

Zona H - Salvaguardia
 H.1 - di particolare valore paesaggistico e archeologico.

S - Servizi Pubblici
 S.1 - Area per servizi pubblici essenziali.

LEGENDA COMUNE DI NURAGUS

AREE AGRICOLE
 ZONA E-1: Con uso prevalente agricolo, intensiva estensiva e pascolo
 ZONA E-2: Con uso prevalente di sistemazioni idraulico-agrarie, pascolo controllato, bosco produttivo
 ZONA E-4: Centro rurale Libus
 ZONA E-5: Aree marginali per attività agricole nelle quali viene favorita l'apertura di garande condizioni adeguate di stabilità ambientale
 ZONA H-4: Zona di rispetto archeologico
 ZONA H-5: Zona di salvaguardia ambientale paesistica

AMBITI DI TUTELA DEL P.T.P.
 1 - Conservazione integrale
 2-b - aree che pur contribuendo sistemi naturali o seminaturali di rilevante valore paesistico, ammettono limitate modifiche dello stato dei luoghi
 2-c - Aree che pur presentando qualità ambientali o particolari ambienti meritevoli di tutela, possono essere oggetto di trasformazione
 Perimetrazione delle aree al cui interno, ai sensi dell'art.6 della L.R. 20/91, la norma di attuazione del piano territoriale paesistico, hanno efficacia vincolante. Fascia territoriale di cui alla L.R. 20/91, art. 6, comma 1, lettera c) e art. 7, comma 1, lettera c).

LEGENDA COMUNE DI VILLANOVAFRANCA

Uso del suolo pesante

1.1 - Zone urbanizzate
 1111a - Tessuto residenziale compatto e denso
 1112 - Tessuto residenziale rado
 113 - Tessuto discontinuo (extraurbano)
 113a - Tessuto agro-residenziale sparso e fabbricati rurali

1.2 - Zone industriali, commerciali e reti di
 1211 - Insediamenti industriali/artigianali e commerciali, con spazi annessi

1.3 - Zone estrattive, discariche e cantieri
 131 - Aree estrattive
 133 - Cantieri

1.4 - Zone verdi artificiali non agricole
 1421 - Campi sportivi, aree sportive e parchi di divertimento
 143 - Cimiteri

2.1 - Seminativi
 2111 - Seminativi in aree non irrigue
 2112 - Prati artificiali

2.2 - Colture permanenti
 221 - Vigneti
 222 - Frutteti e frutti minori
 223 - Oliveti

2.4 - Zone agricole eterogenee
 2411 - Colture temporanee associate all'olivo
 2413 - Colture temporanee associate ad altre colture permanenti (pascoli e seminativi arborati con copertura della sughera dal 5 al 25%)
 242 - Sistemi colturali e particellari complessi
 243 - Aree prevalentemente occupate da colture agrarie con presenza di spazi naturali importanti
 244 - Aree agroforestali

3.1 - Zone boscate
 3111 - Boschi di faggio
 3112 - Pioppeti, saliceti, eucalitteti ecc. anche in formazioni miste

3.2 - Associazioni vegetali arbustive e/o erbacee
 321 - Aree a pascolo naturale
 3231 - Macchia mediterranea
 3232 - Gariga
 3241 - Aree a ricondizionamento naturale

Elemento idrico
 Limiti comunali

LEGENDA COMUNE DI BARUMINI

Zona E - Agricola
 E.1 - Area destinata a una produzione agricola di tipo specialistico.
 E.2 - Area di interesse agricolo per la funzione agro-ambientale, anche in relazione all'attività di allevamento e di allevamento.
 E.3 - Area di interesse agricolo per la funzione agro-ambientale, anche in relazione all'attività di allevamento e di allevamento.
 E.4 - Area di interesse agricolo per la funzione agro-ambientale, anche in relazione all'attività di allevamento e di allevamento.
 E.5 - Area di interesse agricolo per la funzione agro-ambientale, anche in relazione all'attività di allevamento e di allevamento.

Zona H - Salvaguardia
 H.1 - di particolare valore paesaggistico e archeologico.

S - Servizi Pubblici
 S.1 - Area per servizi pubblici essenziali.

Confine comunale
 Riferimento agli elaborati del centro urbano
 Perimetrazione degli ambiti territoriali individuati ai sensi della legge 14/7/99 n. 43/99
 Perimetrazione delle aree al cui interno, ai sensi dell'art. 6 della L.R. 20/91, la norma di attuazione del P.T.P. ha efficacia vincolante
 Ambiti di conservazione integrale "1"
 Ambiti di trasformazione con grado di trasformabilità "2a"
 Ambiti di trasformazione con grado di trasformabilità "2b"

LEGENDA COMUNE DI ESCOLCA

Zona E

LEGENDA COMUNE DI GENONI

ZONA H1
 ZONA E2
 ZONA E3
 ZONA E5
 ZONA E7
 ZONA E8
 ZONA E9
 AREA RIPORTATO SU ALLEGATO
 ZONA ARCHEOLOGICA (RAGGIO 150 MT)
 ZONA ARCHEOLOGICA (RAGGIO 100 MT)

LEGENDA COMUNE DI GERGI

CENTRO STORICO
 ZONA DI COMPLETAMENTO
 LOTTIZZAZIONI GIÀ COMPLETATE
 ESPANSIONE RESIDENZIALE
 ESPANSIONE RESIDENZIALE
 ZONA INDUSTRIALE, COMMERCIALE E SERVIZI
 ZONE AGRICOLE
 Subzona E1 - Area destinata a una produzione agricola di tipo specialistico.
 Subzona E2 - Area di interesse agricolo per la funzione agro-ambientale, anche in relazione all'attività di allevamento e di allevamento.
 Subzona E3 - Area di interesse agricolo per la funzione agro-ambientale, anche in relazione all'attività di allevamento e di allevamento.
 Subzona E4 - Area di interesse agricolo per la funzione agro-ambientale, anche in relazione all'attività di allevamento e di allevamento.
 Subzona E5 - Area di interesse agricolo per la funzione agro-ambientale, anche in relazione all'attività di allevamento e di allevamento.
 ZONA TURISTICA
 ZONA DI SERVIZI GENERALI
 FASCIA DI RISPETTO STRADALE
 FASCIA DI RISPETTO STRADALE
 AREA PERICOLOSO E SPORT

LEGENDA COMUNE DI GESTURI

A - Vecchio Nucleo Urbano
 B - Completamento
 C - Espansione Residenziale
 C167 - Edificio Economico Popolare
 D1 - Industriale Artigianale (P.I.P.)
 D2 - Industriale Artigianale
 E - Agricola
 G3 - Parco
 G4 - Edifici di interesse generale
 H1 - Rispetto Cimiteriale
 H2 - Via/veicolo Monumentale
 H3 - Area rispetto deponitore
 H4 - Area rispetto archeologico
 H5 - Fascia rispetto S.S. n.197
 H6 - Aree vulnerabili
 S - Servizi Comunali e di Quartiere

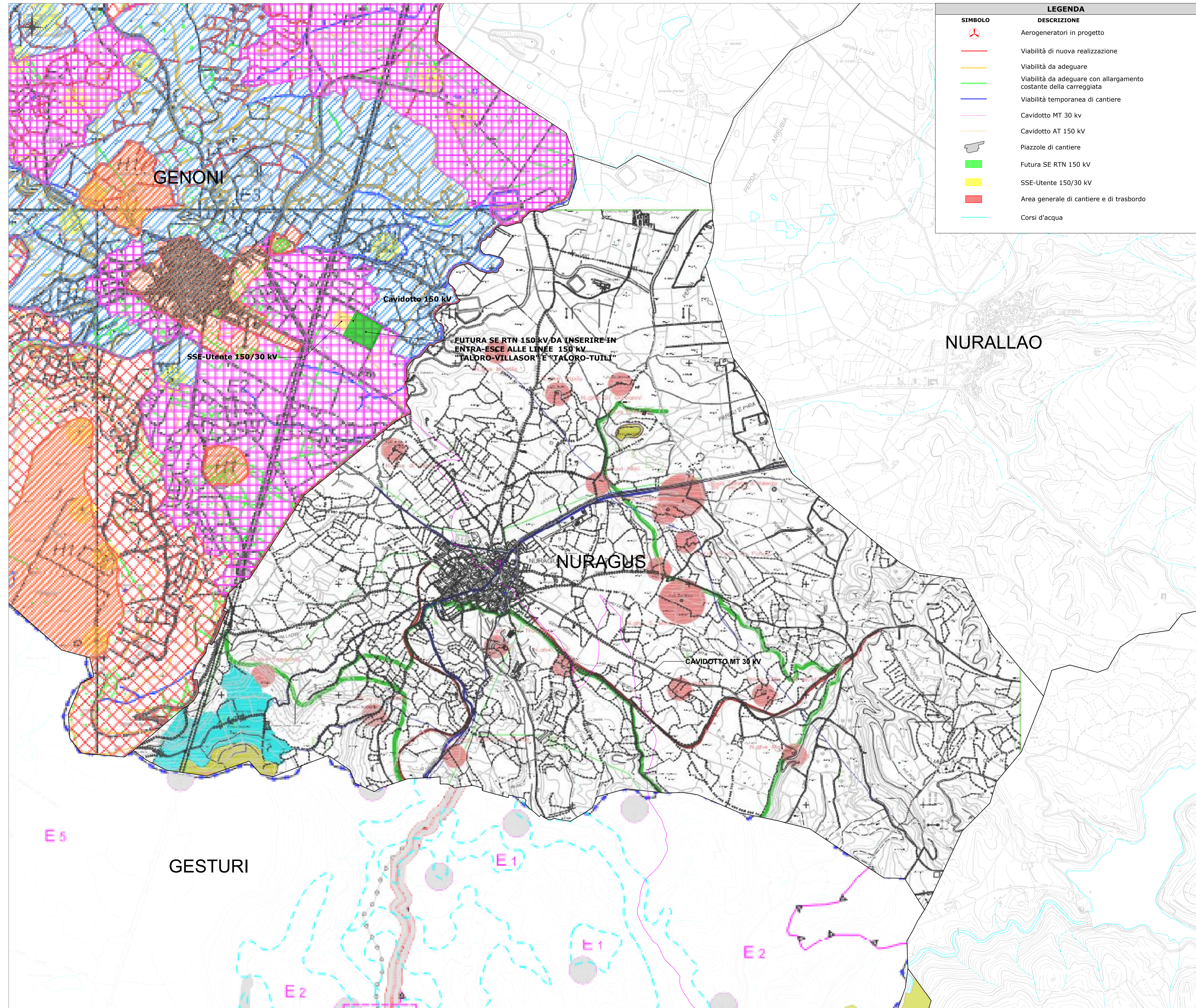

LEGENDA

SIMBOLO

DESCRIZIONE

Aerogeneratori in progetto
 Viabilità di nuova realizzazione
 Viabilità da adeguare
 Viabilità da adeguare con allargamento costante della carreggiata
 Viabilità temporanea di cantiere
 Cavidotto MT 30 kv
 Cavidotto AT 150 kv
 Piazzole di cantiere
 Futura SE RTN 150 kv
 SSE-Utente 150/30 kv
 Area generale di cantiere e di trasbordo
 Corsi d'acqua

INQUADRAMENTO GENERALE - Scala 1:50.000

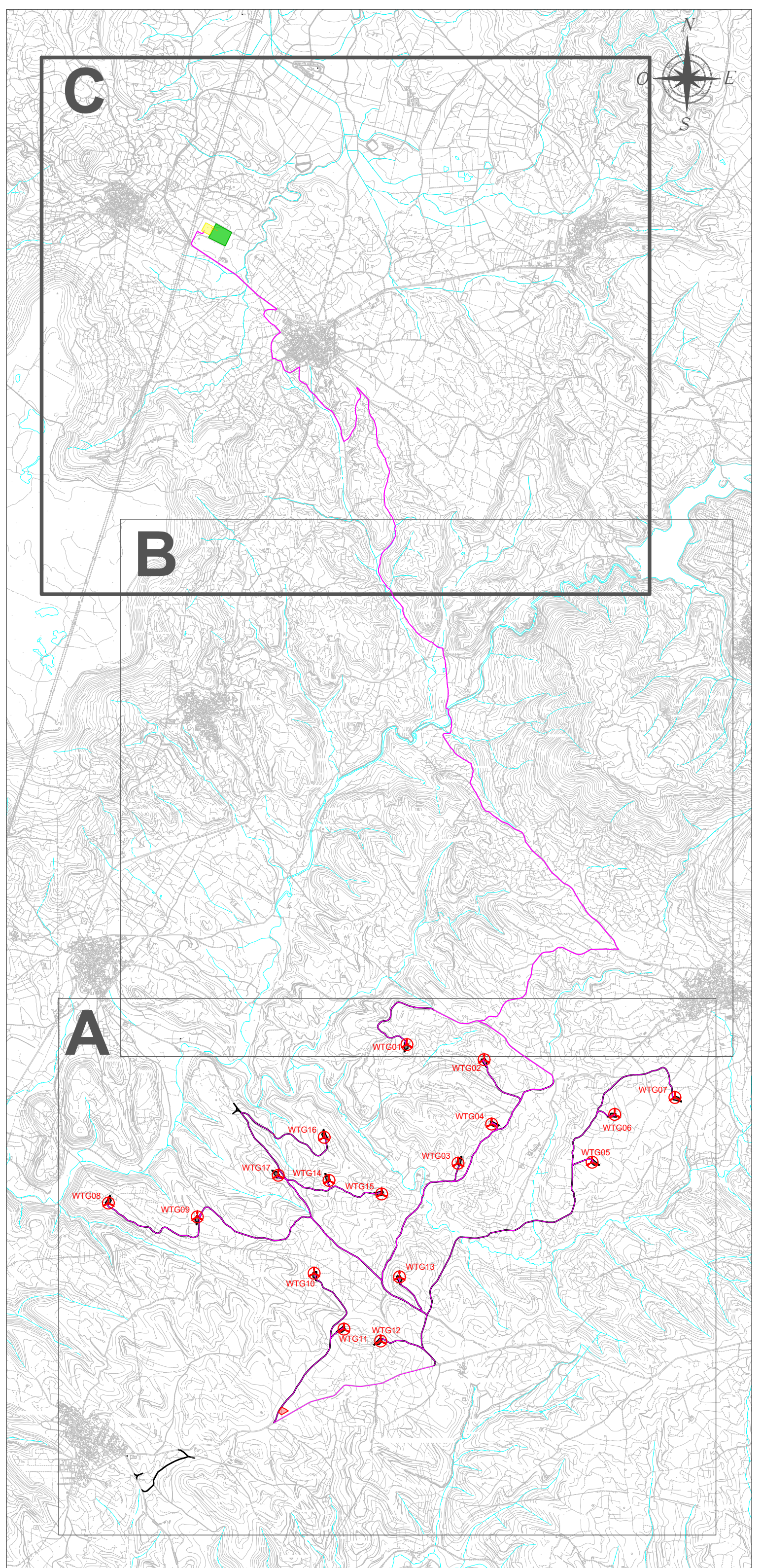

GR/alue
 Improving performance, empowering life.

GR/alue SARDEGNA S.R.L.
 Via Duris, 9 - Tel. +39 070 50041913
 07020 Manno - PEC: grvalue@gralue.it

GR/alue SARDEGNA S.R.L.

PROGETTO
 PROGETTO DEFINITIVO PER LA REALIZZAZIONE DI UN PARCO EOLICO DENOMINATO "LUMINU" COMPOSTO DA 17 AEROGENERATORI DA 6.6 MW, PER UNA POTENZA COMPLESSIVA DI 112.2 MW SITO NEI COMUNI DI BARUMINI, ESCOLCA, GERGI, LAS PLASSAS, VILLANOVAFRANCA (SU), CON OPERE DI CONNESSIONE NEI COMUNI DI BARUMINI, ESCOLCA, GENONI, GERGI, GESTURI, LAS PLASSAS, NURAGUS E VILLANOVAFRANCA (SU)

PROGETTO
 Titolo: INQUADRAMENTO URBANISTICO
 Tax / Doc: WGG_TC3C

ELABORATO
 Codice elaborato: WGG_TC3_Inquadrimento urbanistico
 Scala / Formato: Varie - A0

| | | | | | |
|------|--------------|-----------------|--------------|--------------|--------------|
| 0 | Gennaio 2023 | Prima emissione | IAT PROGETTI | IAT PROGETTI | GR/ALUE |
| REV. | DATA | DESCRIZIONE | ELABORAZIONE | VERIFICA | APPROVAZIONE |