PROFILI ELETTROMECCANICI STALLI PRODUTTORE E DI CONSEGNA - Scala 1:100

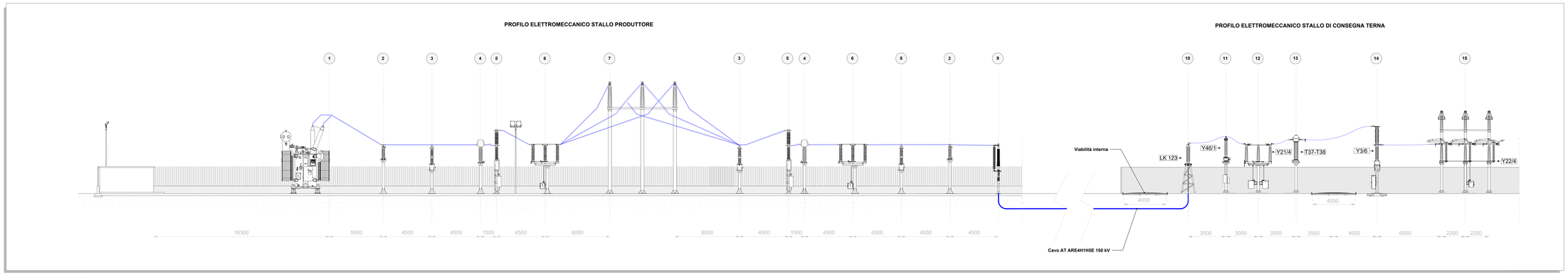

LEGENDA

SIMBOLO	DESCRIZIONE
	Cavidotto MT 30 kV
	Cavidotto AT 150 kV
	Linea aerea AT 150 kV
	Futura Stazione Elettrica (SE) RTN 150 kV
	SSE Utente di Trasformazione 150/30 kV in progetto

ELENCO APPARECCHIATURE AT AREA PRODUTTORE

SIMBOLO	DESCRIZIONE	SIMBOLO	DESCRIZIONE
1	Trasformatore AT/MT	6	Sezionatore tripolare at con lame di terra
2	Scaricatore di sovratensione AT	7	Sostegno tripolare
3	Trasformatore di tensione induttivo per misure e protezioni	8	Trasformatore di tensione capacitivo per misure e protezioni
4	Trasformatore di corrente per misure e protezioni	9	Terminale isolatore passante cavi AT
5	Interruttore tripolare		

ELENCO APPARECCHIATURE 150 kV TERNA

SIMBOLO	DESCRIZIONE	SIMBOLO	DESCRIZIONE
10	Terminale aria-cavo LK 123	13	TA ad affidabilita' incrementata T 37/38
11	TVC 150 kV Y 46/1	14	Interrutore 150 kV Y 3/6
12	Sezionatore orizzontale con lame di terra Y 21/4	15	Sezionatore verticale Y 22/4

CONNESSIONE ALLA RETE - PLANIMETRIA SU ORTOFOTO - Scala 1:5.000

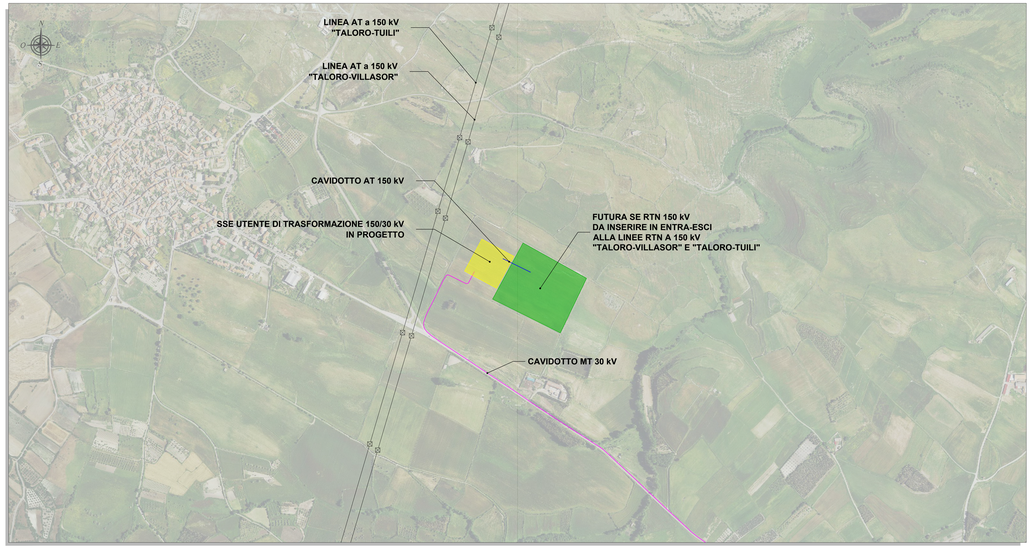

PLANIMETRIA ELETTROMECCANICA TIPOLOGICA STALLO DI CONSEGNA TERNA - Scala 1:100

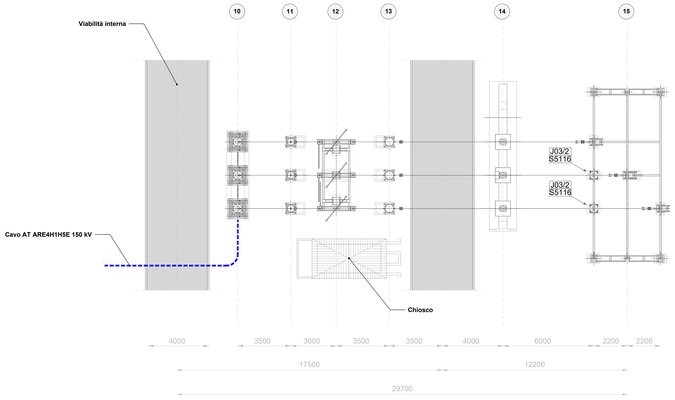

COMMITTENTE	GRvalue Engineering per Renewables, Engineering SRL GRV WIND SARDEGNA S.S.R.L. Via Durini, 9 20122 Milano Tel. +39 02 30043759 PEC grvwindsardegna5@legalmail.it GRV WIND SARDEGNA S.R.L.
PROGETTISTI	iat PROGETTI Progettazione e coordinamento Via Roma, 108 09122 Cagliari (CA) Tel./Fax. +39 070 4601 email info@iatprogetti.it PEC info@pec.iat-progetti.it Dott. Ing. Stefano Cogliati Ordine degli Ingegneri della Provincia di Lecco Iscrizione Albo n. 724

PROGETTO	PROGETTO DEFINITIVO PER LA REALIZZAZIONE DI UN PARCO EOLICO DENOMINATO "LUMINILI" COMPOSTO DA 17 AEROGENERATORI DA 6.6 MW, PER UNA POTENZA COMPLESSIVA DI 112.2 MW SITO NEI COMUNI DI BARUMINI, ESCOLCA, GERGEI, LAS PLASSAS E VILLANOVAFRANCA (SU), CON OPERE DI CONNESSIONE NEI COMUNI DI BARUMINI, ESCOLCA, GENONI, GERGEI, GESTURI, LAS PLASSAS, NURAGUS E VILLANOVAFRANCA (SU)
ELABORATO	Titolo: OPERE DI CONNESSIONE ALLA RETE STALLO GESTORE Tav. / Doc.: WGG_TE13 Codice elaborato: WGG_TE13_Opere di connessione alla rete _ Stallo Gestore Scala / Formato: Varie - A0

REV.	DATA	DESCRIZIONE	ELABORAZIONE	VERIFICA	APPROVAZIONE
0	Gennaio 2025	Prima emissione	IAT PROGETTI	IAT PROGETTI	GRVALUE