MAPPA DI INTERVISIBILITÀ TEORICA - BACINO VISIVO E AREA DI MASSIMA ATTENZIONE

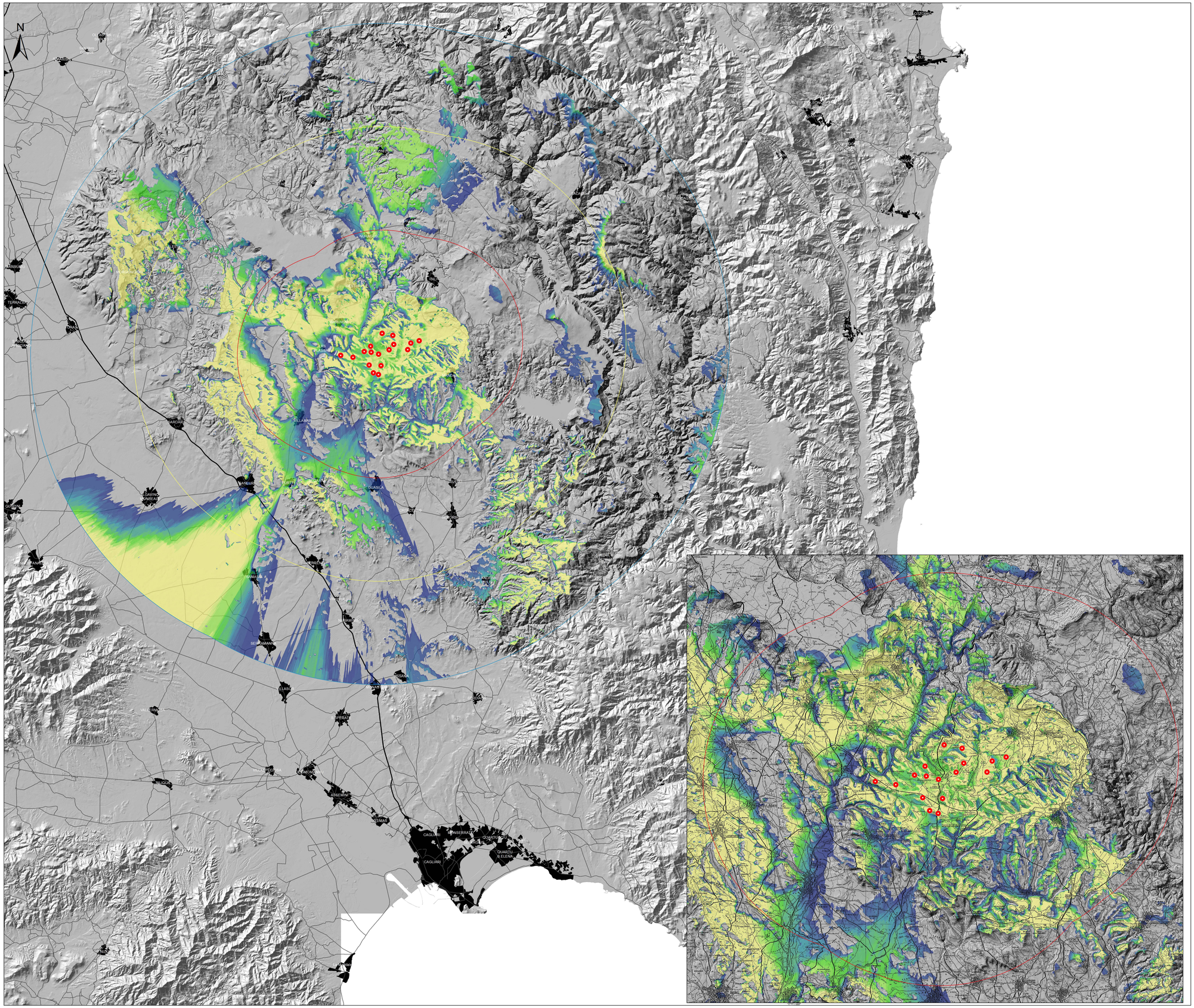

Legenda

- Aerogen. in progetto
- Areale di massima attenzione (10km)
- Bacino visivo (20km)
- Area di intervisibilità potenziale (30km)

Intervisibilità teorica (aerogen. visibili)

0, 1, 2, 3, 4, 5, 6, 7, 8, 9, 10, 11, 12, 13, 14, 15, 16, 17

COMMITTENTE

GRValue — Improving performances, improving life.

GRV WIND SARDEGNA 6 S.R.L.
Via Durini, 9 — Tel. +39.02.50043159
20122 Milano — PEC: grvwindsardegna6@legalmail.it

GRV WIND SARDEGNA 6 S.R.L.

PROGETTISTI

iat INGEGNERIA E PROGETTI

Progettazione e coordinamento:
Ing. Giuseppe Frongia
S.A.T. – Consulenza e progetti S.r.l.
Via Giovanni Lilla, 23 CAGLIARI
09122 Cagliari (I)
Direttore Tecnico
Tel/Fax: +39.070.658297
Email: info@satprogetti.it
PEC: sat@pec.it

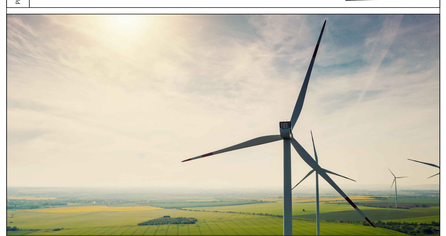

REGIONE SARDEGNA — PROVINCIA SUD SARDEGNA — BARUMINI — ESCOLCA — GERGEI — LAS PLASSAS — VILLANOVAFRANCA — GENONI — GESTURI — NURAGUS

PROGETTO

PROGETTO DEFINITIVO PER LA REALIZZAZIONE DI UN PARCO EOLICO DENOMINATO "LUMINU" COMPOSTO DA 17 AEROGENERATORI DA 6.6 MW, PER UNA POTENZA COMPLESSIVA DI 112.2 MW SITO NEI COMUNI DI BARUMINI, ESCOLCA, GERGEI, LAS PLASSAS E VILLANOVAFRANCA (SU), CON OPERE DI CONNESSIONE NEI COMUNI DI BARUMINI, ESCOLCA, GENONI, GERGEI, GESTURI, LAS PLASSAS, NURAGUS E VILLANOVAFRANCA (SU)

ELABORATO

Titolo: Mappa di intervisibilità teorica _ Bacino visivo e area di massima attenzione

Tav. / Doc: WGG_RA5_7

Codice elaborato: WGG_RA5_7_Mappa di intervisibilità teorica _ Bacino visivo e area di massima attenzione

Scala / Formato: 1:125.000-1:75.000/ A0

REV.	DATA	DESCRIZIONE	ELABORAZIONE	VERIFICA	APPROVAZIONE
0	Gennaio 2023	Prima emissione	IAT PROGETTI	IAT PROGETTI	GRVALUE