

LEGENDA

- Cavidotto 36 kV
- Intervento 521P PdS Terna: Elettrodotto 150 kV "Catanzaro – Belcastro – Mesoraca – Calusia"
- Proposta Stazione 150/36 kV in corso di valutazione da parte di Terna
- Cabina 36 kV
- Aerogeneratori
- CTR

INQUADRAMENTO TERRITORIALE

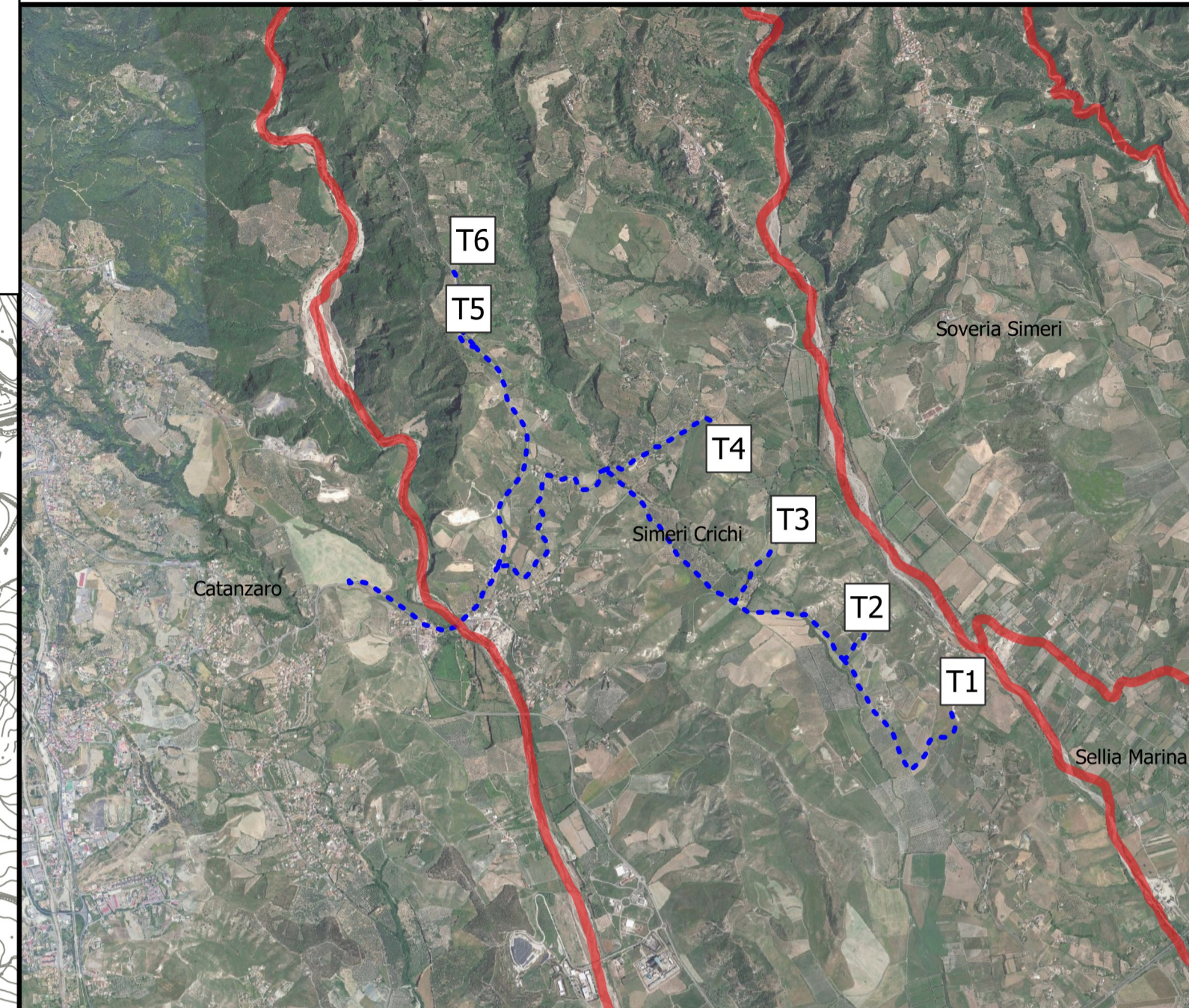

PROGETTO DEFINITIVO

Progetto Definitivo per la realizzazione del parco eolico "ROCCANI" e relative opere connesse nel comune di SIMERI CRICHI (CZ) e CATANZARO

<p>Titolo elaborato</p> <p style="text-align: center;">Inquadramento impianto su CTR</p>	<p>Codice elaborato</p> <p style="text-align: right;">OW3201902002018W1GL2201</p> <p>Scala</p> <p style="text-align: right;">1:10'000</p> <p style="font-size: small;">Riproduzione e consegna a terzi solo dietro specifica autorizzazione</p>
---	---

Progettazione

<p>F4 Ingegneria srl Via Di Giura - Centro Direzionale, 85100 Potenza Tel: +39 0971 1944797 - Fax: +39 0971 55452 www.f4ingegneria.it - f4ingegneria@pec.it</p>	<p>Gruppo di lavoro</p> <p>dottofor. Luigi ZUCCARO ing. Alessandro Carmine DE PAOLA ing. Giuseppe MANZI ing. Mariagrazia PIETRAFESA arch. Gaia TELESCA ing. Flavio Gerardo TRIANI ing. Manuela NARDOZZA ing. Luca FRESCURA ing. Denise TELESCA</p>
--	--

Il Diretto Tecnico (ing. Giovanni Di Santo)



Società certificata secondo la norma UNI-EN ISO 9001:2015 per l'erogazione di servizi di ingegneria nei settori: civile, idraulica, acustica, energia, ambiente (settore IAF: 34)

<p>Consulenze specialistiche:</p> <p>ARCHEOLOGIA Parpos soc. coop. Via G. Pecori Giraldi Maresciallo 16 90123 Palermo www.paporos.com muratore@pec.paporos.com</p>	<p>TOPOGRAFIA Arch. Rocco CRISTOFARO Via Senatore Todaro 92 88020 Cortale (CZ) rocco.cristofaro@csassociati.eu rocco.cristofaro@archiworld.it</p>	<p>GEOLOGIA Geol. Pasquale GRECO Via Chiusi 37 87044 Cosenza pasquale.greco@gmail.com pgreco64@epap.sicurezza postale.it</p>
--	--	---

Committente

EDPR SUD ITALIA S.r.l.
Via Lepetit 8/10
20124 - Milano

Data	Descrizione	Redatto	Verificato	Approvato
APRILE 2022	Prima emissione	ADP	GDS	GMA