

INQUADRAMENTO TERRITORIALE

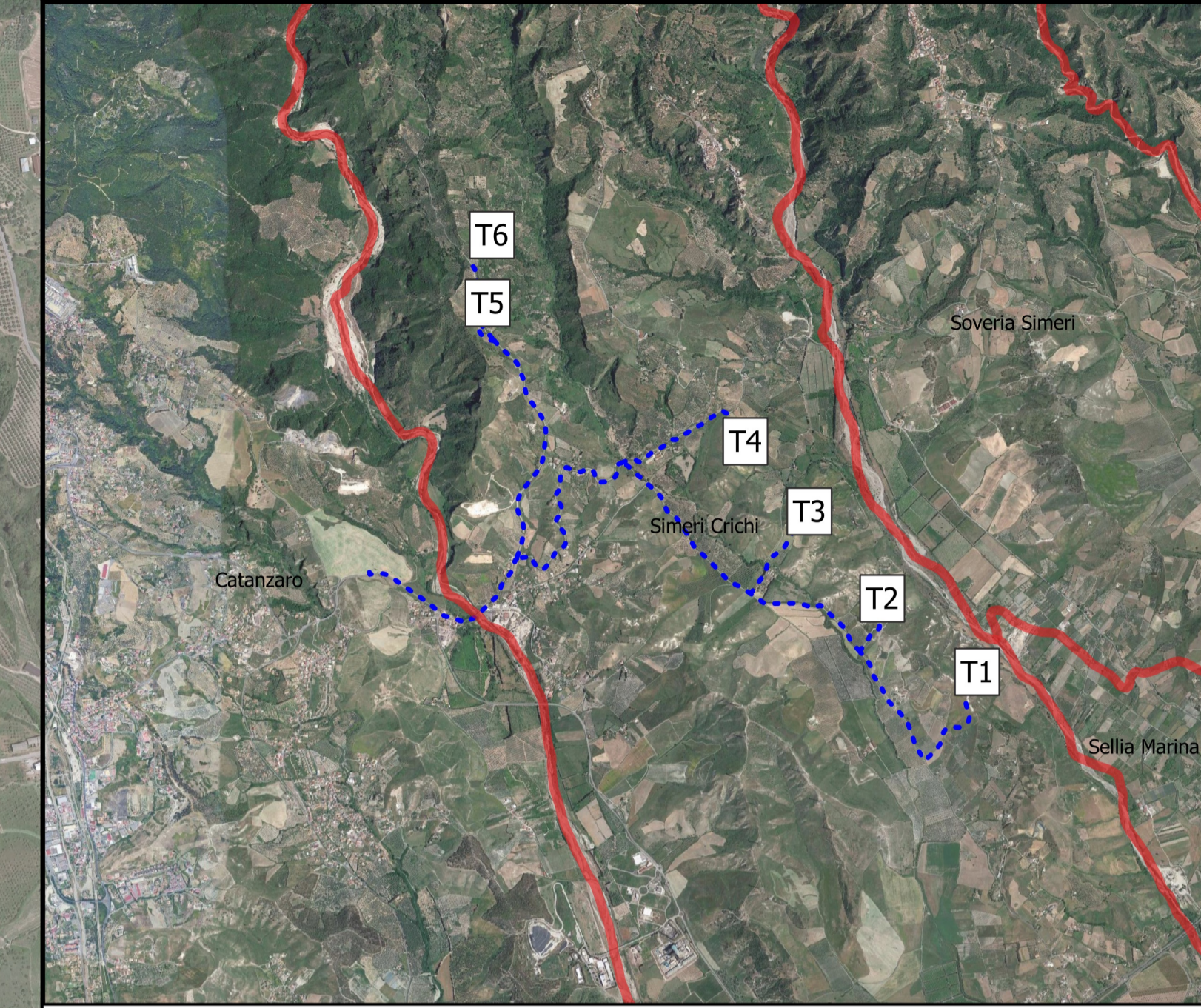

LEGENDA

- Aerogeneratori
- Ricettori
- Buffer 500 m
- Buffer 1000 m

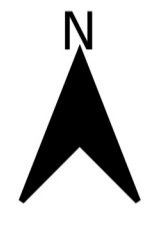

PROGETTO DEFINITIVO

Progetto Definitivo per la realizzazione del parco eolico "ROCCANI" e relative opere connesse nel comune di SIMERI CRICHI (CZ) e CATANZARO

Titolo elaborato	Codice elaborato
Planimetria generale dei ricettori	OW3201902002018W1GL2401
	Scala
	1:10'000
Riproduzione o consegna a terzi solo dietro specifica autorizzazione	

Progettazione

<p>F4 ingegneria srl Via Di Giura - Centro Direzionale, 85100 Potenza Tel: +39 0971 1944797 - Fax: +39 0971 55452 www.f4ingegneria.it - f4ingegneria@pec.it</p>	<p>Gruppo di lavoro</p> <p>dottofor. Luigi ZUCCARO ing. Alessandro Carmine DE PAOLA ing. Giuseppe MANZI ing. Mariagrazia PIETRAFESA arch. Gaia TELESCA ing. Flavio Gerardo TRIANI ing. Manuela NARDOZZA ing. Luca FRESCURA ing. Denise TELESCA</p>

<p>Consulenze specialistiche:</p> <p>ARCHEOLOGIA Paropos soc. coop. Via G. Pecori Giraldi Maresciallo 16 90123 Palermo www.paporos.com muratore@pec.paporos.com</p>	<p>TOPOGRAFIA Arch. Rocco CRISTOFARO Via Senatore Todaro 92 88020 Cortale (CZ) rocco.cristofaro@csassociati.eu rocco.cristofaro@archiworldpec.it</p>	<p>GEOLOGIA Geol. Pasquale GRECO Via Chiusi 37 87044 Cosenza pasquale.greco@gmail.com pgreco64@epap.sicurezzaepostale.it</p>
--	---	---

Committente

EDPR SUD ITALIA S.r.l.
Via Lepetit 8/10
20124 - Milano

Data	Descrizione	Redatto	Verificato	Approvato
APRILE 2022	Prima emissione	ADP	GDS	GMA