

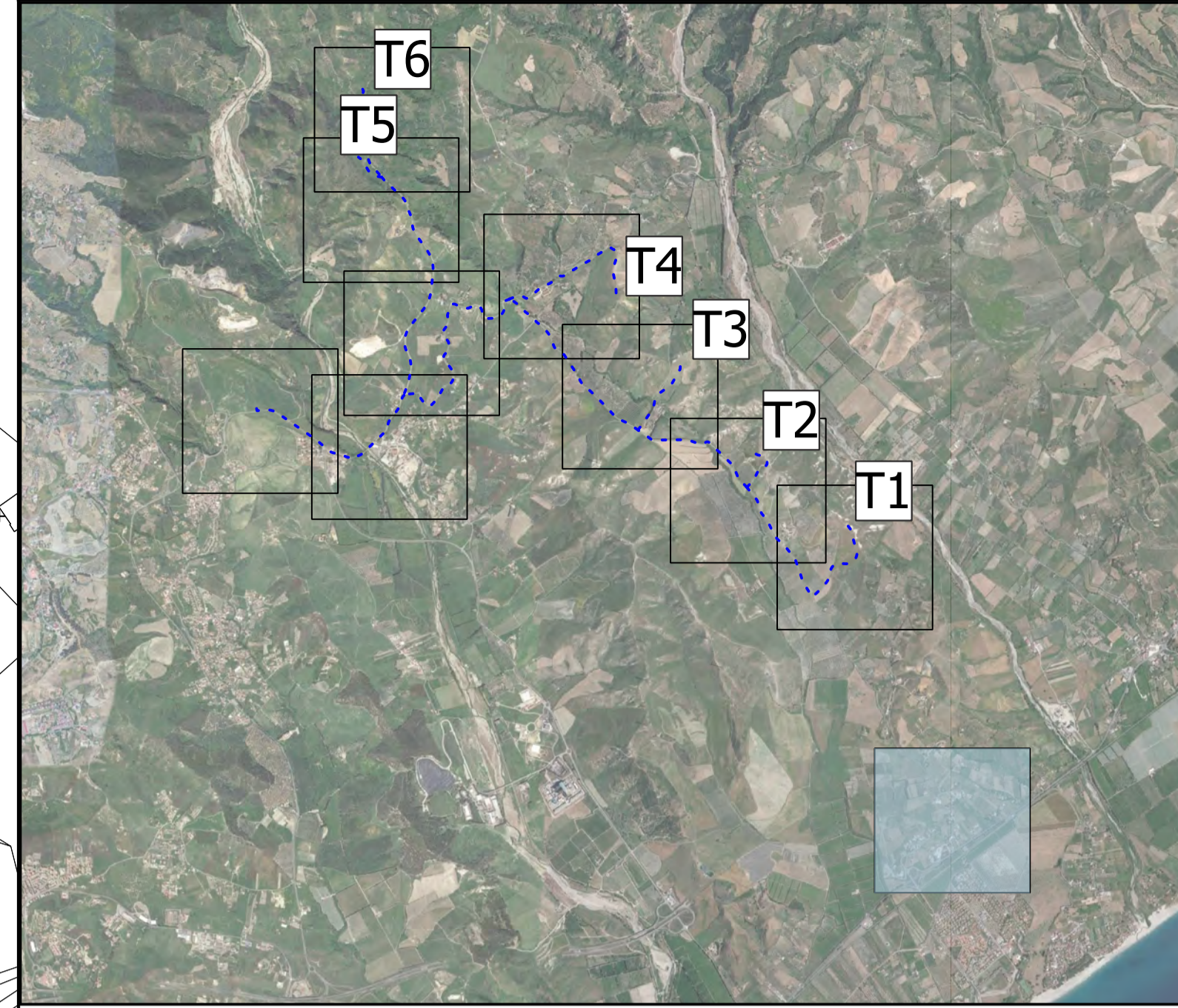

INQUADRAMENTO TERRITORIALE



LEGENDA

■ Esproprio adeguamenti



PROGETTO DEFINITIVO

Progetto Definitivo per la realizzazione del parco eolico "ROCCANI" e relative opere connesse nel comune di SIMERI CRICHI (CZ) e CATANZARO

Titolo elaborato: **Planimetria catastale e particellare grafico delle aree oggetto di intervento (1-10)**
 Codice elaborato: OW3201902002018W1GL6101
 Scala: 1:2'000
 Riproduzione o consegna a terzi solo dietro specifica autorizzazione

Progettazione

F4 ingegneria srl
 Via Di Giura - Centro Direzionale, 85100 Potenza
 Tel: +39 0971 1944797 - Fax: +39 0971 55452
 www.f4ingegneria.it - f4ingegneria@pec.it

Gruppo di lavoro
 dott.for. Luigi ZUCCARO
 ing. Alessandro Carmine DE PAOLA
 ing. Giuseppe MANZI
 ing. Mariagrazia PIETRAFESA
 arch. Gaia TELESCA
 ing. Flavio Gerardo TRIANI
 ing. Manuela NARDOZZA
 ing. Luca FRESCURA
 ing. Denise TELESCA

Il Diretto Tecnico
(ing. Giovanni Di Santo)

Consulenze specialistiche:

ARCHEOLOGIA
Parosoc soc. coop.
 Via G. Pecori Giraldi Maresciallo 16
 90123 Palermo
 www.paporos.com
 muratore@pec.paporos.com

TOPOGRAFIA
Arch. Rocco CRISTOFARO
 Via Senatore Todaro 92
 88020 Cortale (CZ)
 rocco.cristofaro@cassociati.eu
 rocco.cristofaro@archiworldpec.it

GEOLOGIA
Geol. Pasquale GRECO
 Via Chiusi 37
 87044 Cosenza
 pasquale.greco@gmail.com
 pgreco64@epap.sicurezzaepostale.it

Committente

EDPR SUD ITALIA S.r.l.
 Via Leggett 8/10
 20124 - Milano

Data	Descrizione	Redatto	Verificato	Approvato
LUGLIO 2022	Prima emissione	ADP	GDS	GMA

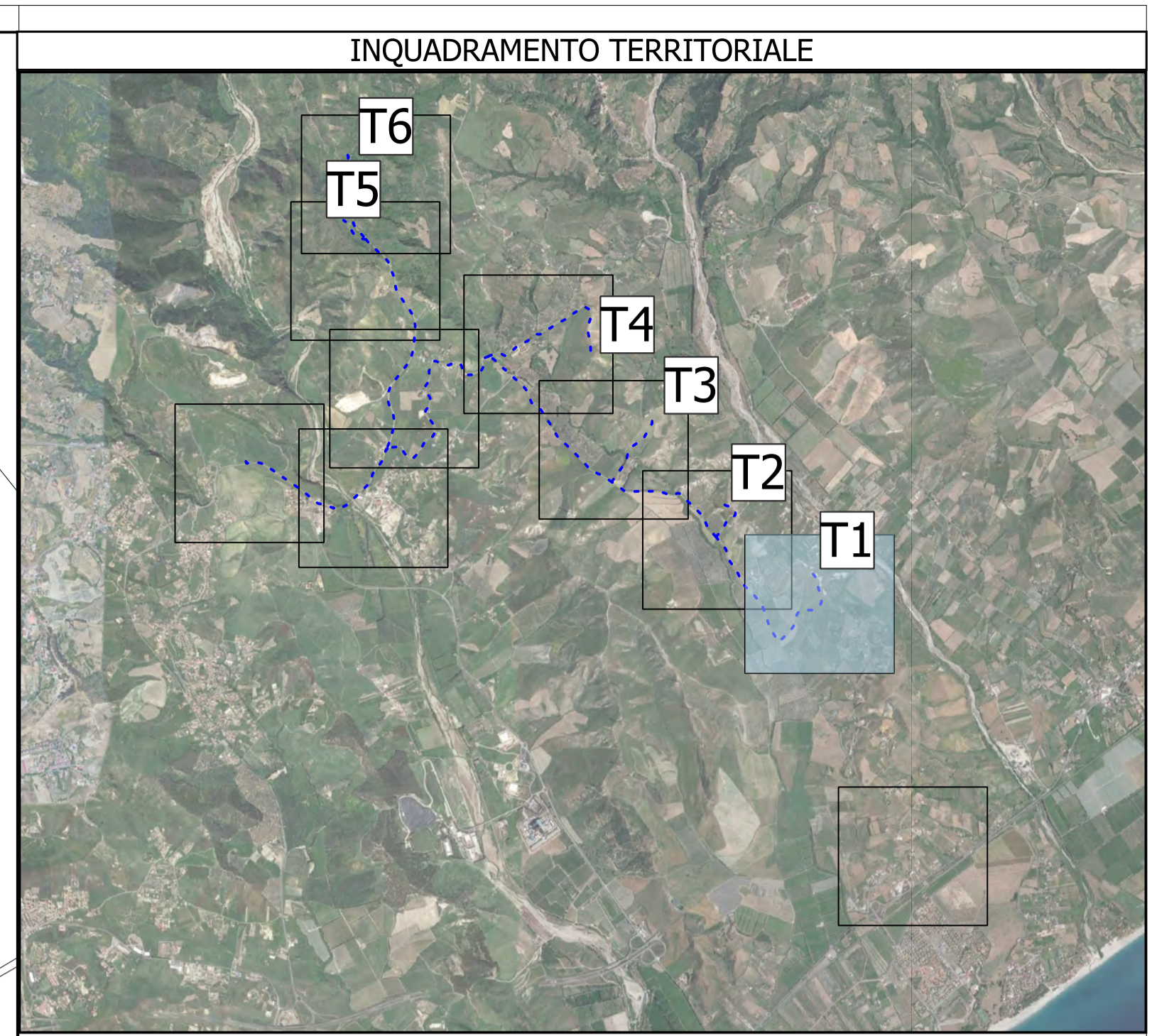
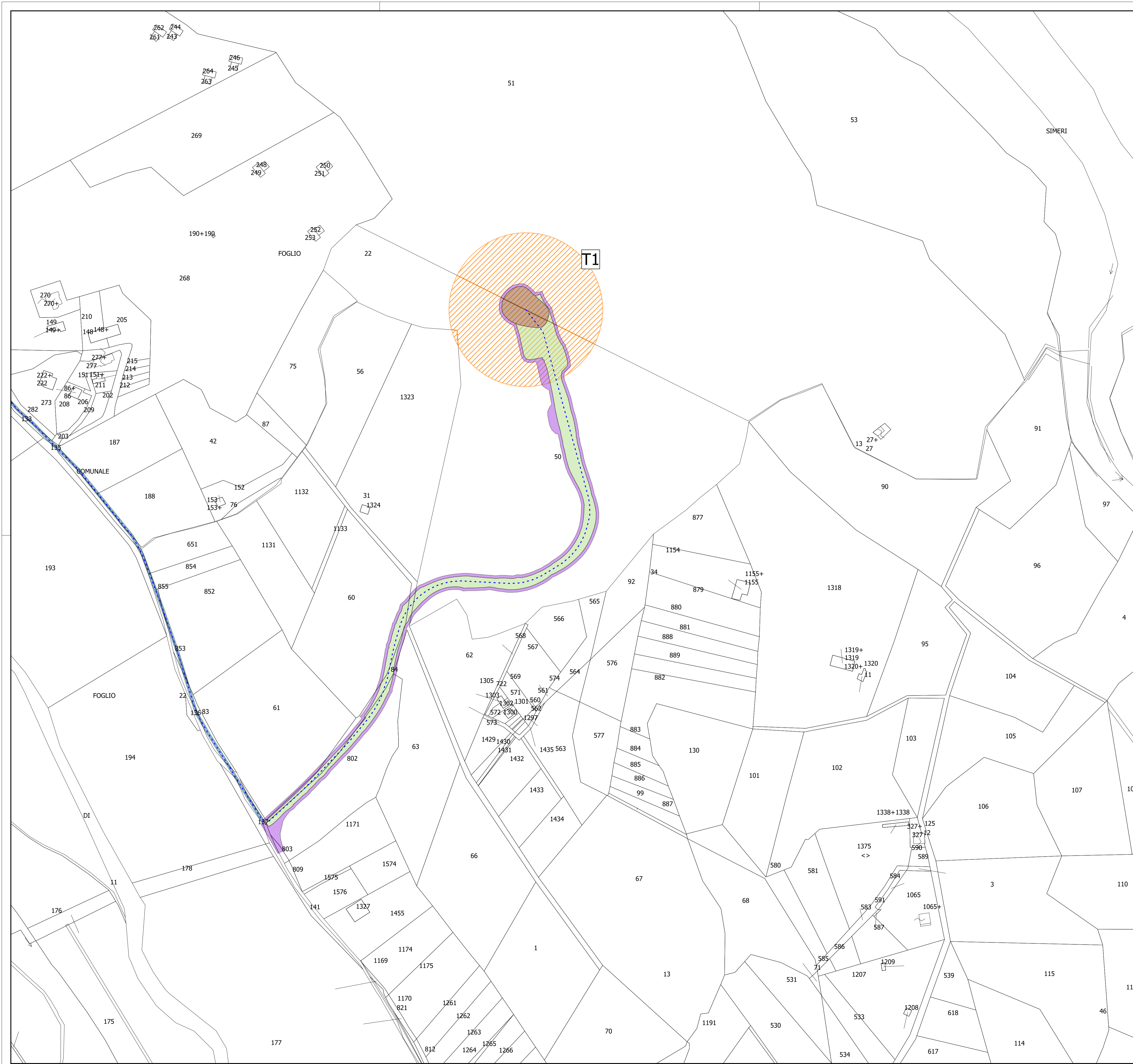

LEGENDA

- Cavidotto 36 kV
- Occupazione temporanea opere civili
- Servitu' cavidotto
- Esproprio fondazioni
- Esproprio opere civili
- Servitù di sorvolo



REGIONE CALABRIA **PROVINCIA DI CATANZARO** **COMUNE DI SIMERI CRICHI** **COMUNE DI CATANZARO**

PROGETTO DEFINITIVO

Progetto Definitivo per la realizzazione del parco eolico "ROCCANI" e relative opere connesse nel comune di SIMERI CRICHI (CZ) e CATANZARO

Titolo elaborato

Planimetria catastale e particellare grafico delle aree oggetto di intervento (2-10)

Codice elaborato

OW3201902002018W1GL6101

Scala

1:2'000

Riproduzione o consegna a terzi solo dietro specifica autorizzazione

Progettazione

F4 Ingegneria srl
Via Di Giura - Centro Direzionale, 85100 Potenza
Tel: +39 0971 1944797 - Fax: +39 0971 55452
www.f4ingegneria.it - f4ingegneria@pec.it

Il Diretto Tecnico
(Ing. Giovanni Di Santo)

Gruppo di lavoro

dottofor. Luigi ZUCCARO
ing. Alessandro Carmine DE PAOLA
ing. Giuseppe MANZI
ing. Mariagrazia PIETRAFESA
arch. Gaia TELESCA
ing. Flavio Gerardo TRIANI
ing. Manuela NARDOZZA
ing. Luca FRESCURA
ing. Denise TELESCA

ARCHEOLOGIA
Paropos soc. coop.
Via G. Pecori Giraldi Maresciallo 16
90123 Palermo
www.paporos.com
muratore@pec.paporos.com

TOPOGRAFIA
Arch. Rocco CRISTOFARO
Via Senatore Todaro 92
88020 Cortale (CZ)
rocco.cristofaro@csassociati.eu
rocco.cristofaro@archiworldpec.it

GEOLOGIA
Geol. Pasquale GRECO
Via Chiusi 37
87044 Cosenza
pasquale.greco@gmail.com
pgreco64@epap.sicurezzaepostale.it

Committente

EDPR SUD ITALIA S.r.l.
Via Lepetit 8/10
20124 - Milano

Data	Descrizione	Redatto	Verificato	Approvato
LUGLIO 2022	Prima emissione	ADP	GDS	GMA

File sorgente: OW3201902002018W1GL6101 - Planimetria catastale e particellare grafico delle aree oggetto di intervento.gzt

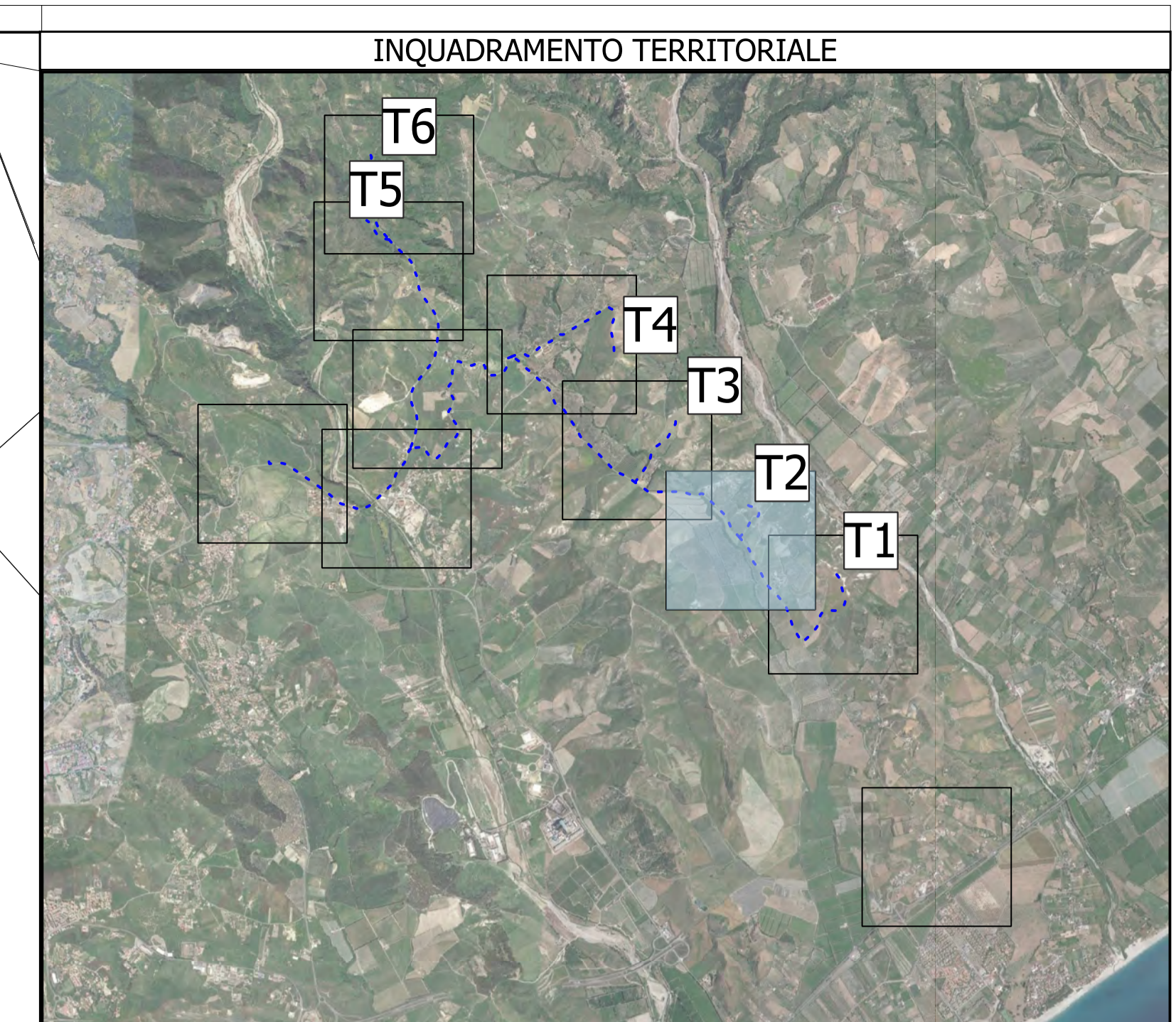
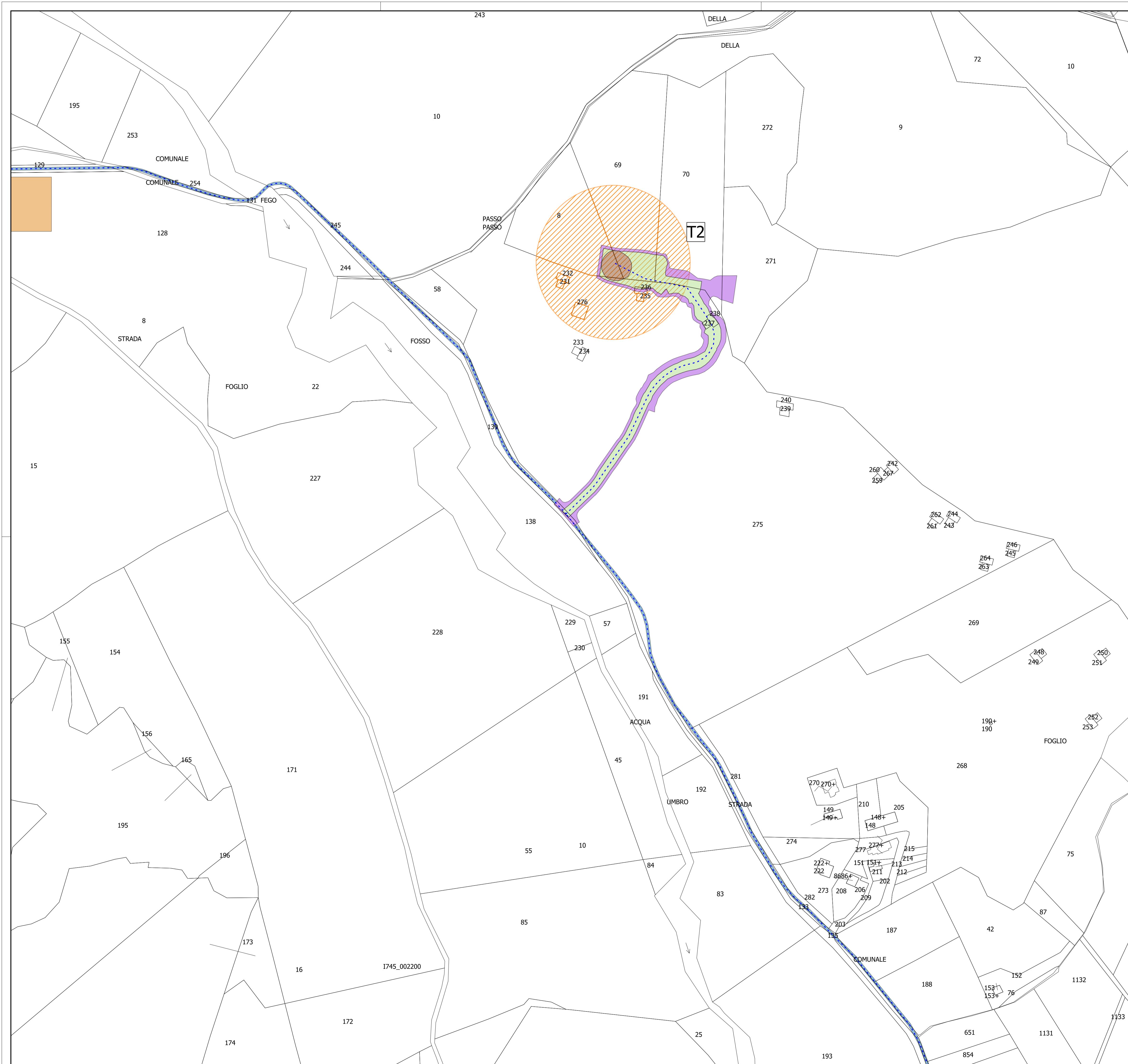

LEGENDA

- Cavidotto 36 kV
- Occupazione temporanea opere civili
- Servitù cavidotto
- Occupazione temporanea area stoccaggio
- Esproprio fondazioni
- Esproprio opere civili
- Servitù di sorvolo

0.06 0 0.06 0.12 0.18 0.24 km

PROGETTO DEFINITIVO

Progetto Definitivo per la realizzazione del parco eolico "ROCCANI" e relative opere connesse nel comune di SIMERI CRICHI (CZ) e CATANZARO

Titolo elaborato

Codice elaborato
OW3201902002018W1GL6101

Planimetria catastale e particellare grafico delle aree oggetto di intervento (3-10)

Scala
1:2'000

Riproduzione o consegna a terzi solo dietro specifica autorizzazione

Progettazione

F4 ingegneria srl
Via Di Giura - Centro Direzionale, 85100 Potenza
Tel: +39 0971 1944797 - Fax: +39 0971 55452
www.f4ingegneria.it - f4ingegneria@pec.it

Il Diretto Tecnico
(Ing. Giovanni Di Santo)

Gruppo di lavoro

dot. for. Luigi ZUCCARO
ing. Alessandro Carmine DE PAOLA
ing. Giuseppe MANZI
ing. Mariagrazia PIETRAFESA
arch. Gaia TELESCA
ing. Flavio Gerardo TRIANI
ing. Manuela NARDOZZA
ing. Luca FRESCURA
ing. Denise TELESCA

Consulenze specialistiche:

ARCHEOLOGIA
Paropos soc. coop.
Via G. Pecori Giraldi Maresciallo 16
90123 Palermo
www.paporos.com
muratore@pec.paporos.com

TOPOGRAFIA
Arch. Rocco CRISTOFARO
Via Senatore Todaro 92
88020 Cortale (CZ)
rocco.cristofaro@csassociati.eu
rocco.cristofaro@archivordipec.it

GEOLOGIA
Geol. Pasquale GRECO
Via Chiusi 37
87044 Cosenza
pasquale.greco@gmail.com
pgreco64@epap.sicurezza postale.it

Committente

EDPR SUD ITALIA S.r.l.
Via Lepetit 8/10
20124 - Milano

Data	Descrizione	Redatto	Verificato	Approvato
LUGLIO 2022	Prima emissione	ADP	GDS	GMA

File sorgente: **OW3201902002018W1GL6101 - Planimetria catastale e particellare grafico delle aree oggetto di intervento.gzt**

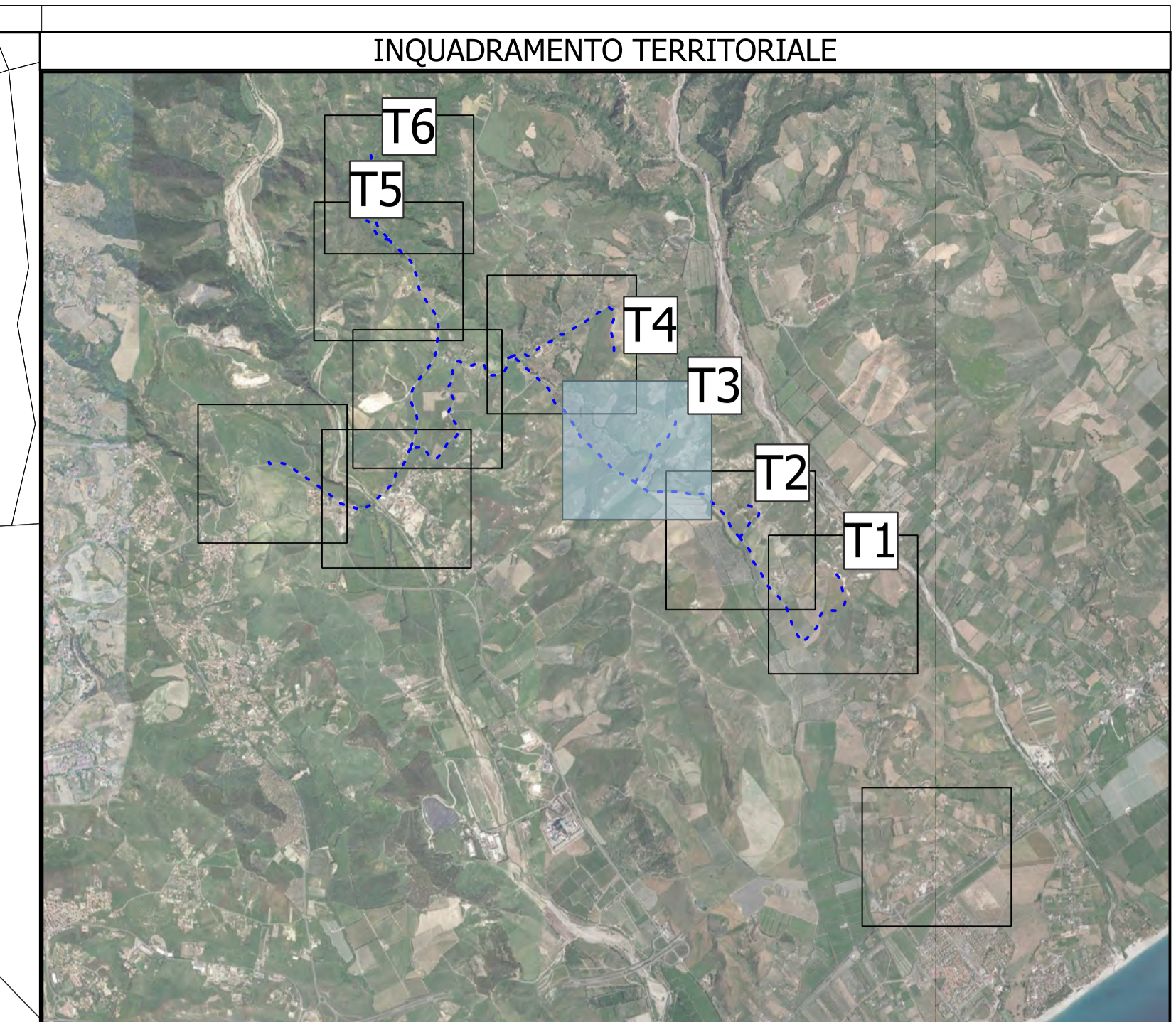

LEGENDA

- Cavidotto 36 kV
- Occupazione temporanea opere civili
- Servitu' cavidotto
- Esproprio adeguamenti
- Occupazione temporanea area stoccaggio
- Esproprio fondazioni
- Esproprio opere civili
- Servitù di sorvolo



REGIONE CALABRIA **PROVINCIA DI CATANZARO** **COMUNE DI SIMERI CRICHI** **COMUNE DI CATANZARO**

PROGETTO DEFINITIVO

Progetto Definitivo per la realizzazione del parco eolico "ROCCANI" e relative opere connesse nel comune di SIMERI CRICHI (CZ) e CATANZARO

Titolo elaborato

Planimetria catastale e particellare grafico delle aree oggetto di intervento (4-10)

Codice elaborato

OW3201902002018W1GL6101

Scala

1:2'000

Riproduzione o consegna a terzi solo dietro specifica autorizzazione

F4 Ingegneria srl
Via Di Giura - Centro Direzionale, 85100 Potenza
Tel: +39 0971 1944797 - Fax: +39 0971 55452
www.f4ingegneria.it - f4ingegneria@pec.it

Il Diretto Tecnico
(Ing. Giovanni Di Santo)

Gruppo di lavoro
dott. for. Luigi ZUCCARO
ing. Alessandro Carmine DE PAOLA
ing. Giuseppe MANZI
ing. Mariagrazia PIETRAFESA
arch. Gaia TELESCA
ing. Flavio Gerardo TRIANI
ing. Manuela NARDOZZA
ing. Luca FRESCURA
ing. Denise TELESCA

ARCHEOLOGIA
Parpos soc. coop.
Via G. Pecori Giraldi Maresciallo 16
90123 Palermo
www.papapos.com
muratore@pec.papapos.com

TOPOGRAFIA
Arch. Rocco CRISTOFARO
Via Senatore Todaro 92
88020 Cortale (CZ)
rocco.cristofaro@cassociati.eu
rocco.cristofaro@archiworldpec.it

GEOLOGIA
Geol. Pasquale GRECO
Via Chiusi 37
87044 Cosenza
pasquale.greco@gmail.com
pgreco64@epap.sicurezza postale.it

Committente

EDPR SUD ITALIA S.r.l.
Via Lepetit 8/10
20124 - Milano

Data	Descrizione	Redatto	Verificato	Approvato
LUGLIO 2022	Prima emissione	ADP	GDS	GMA

File sorgente: OW3201902002018W1GL6101 - Planimetria catastale e particellare grafico delle aree oggetto di intervento.gzt

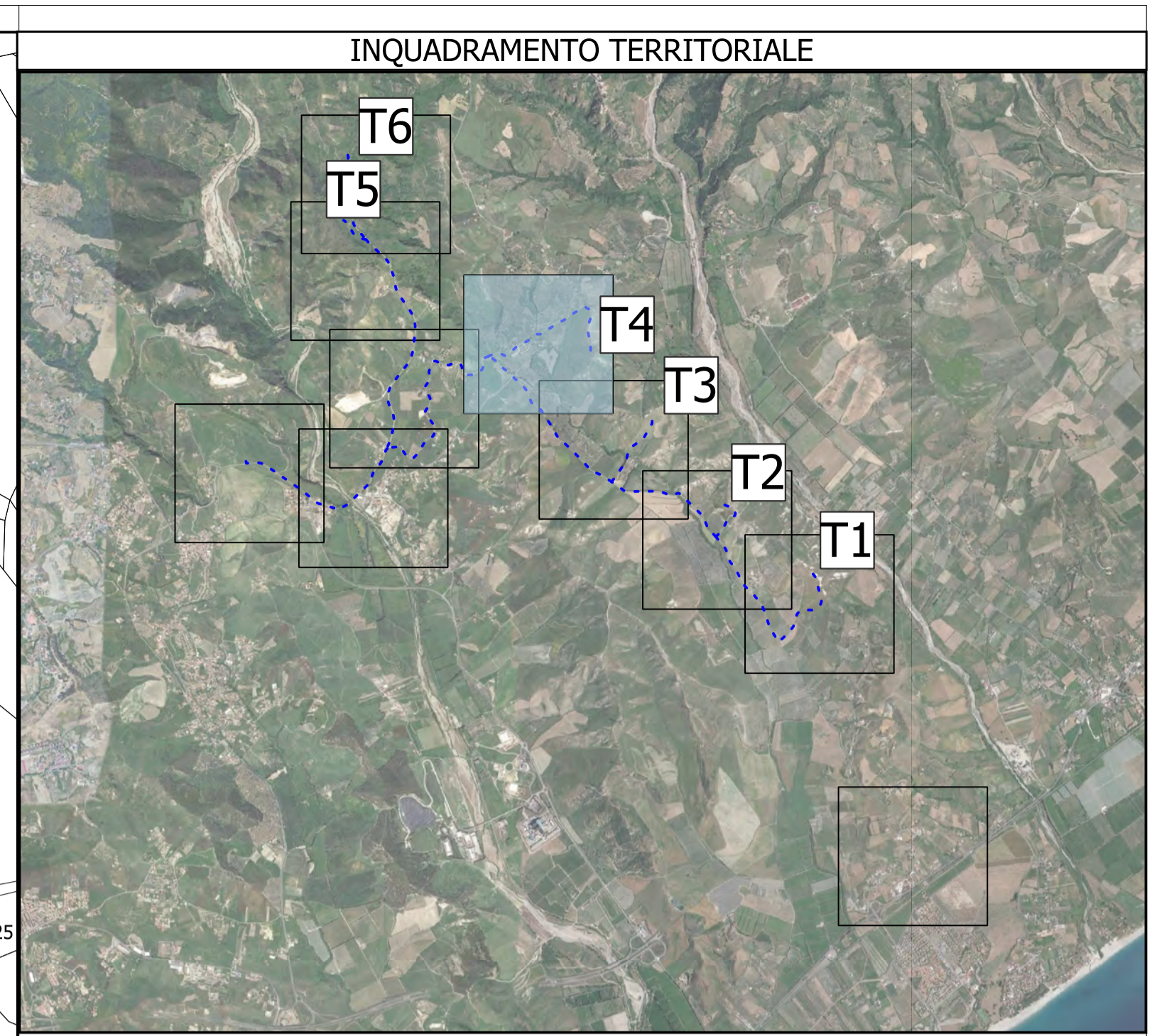
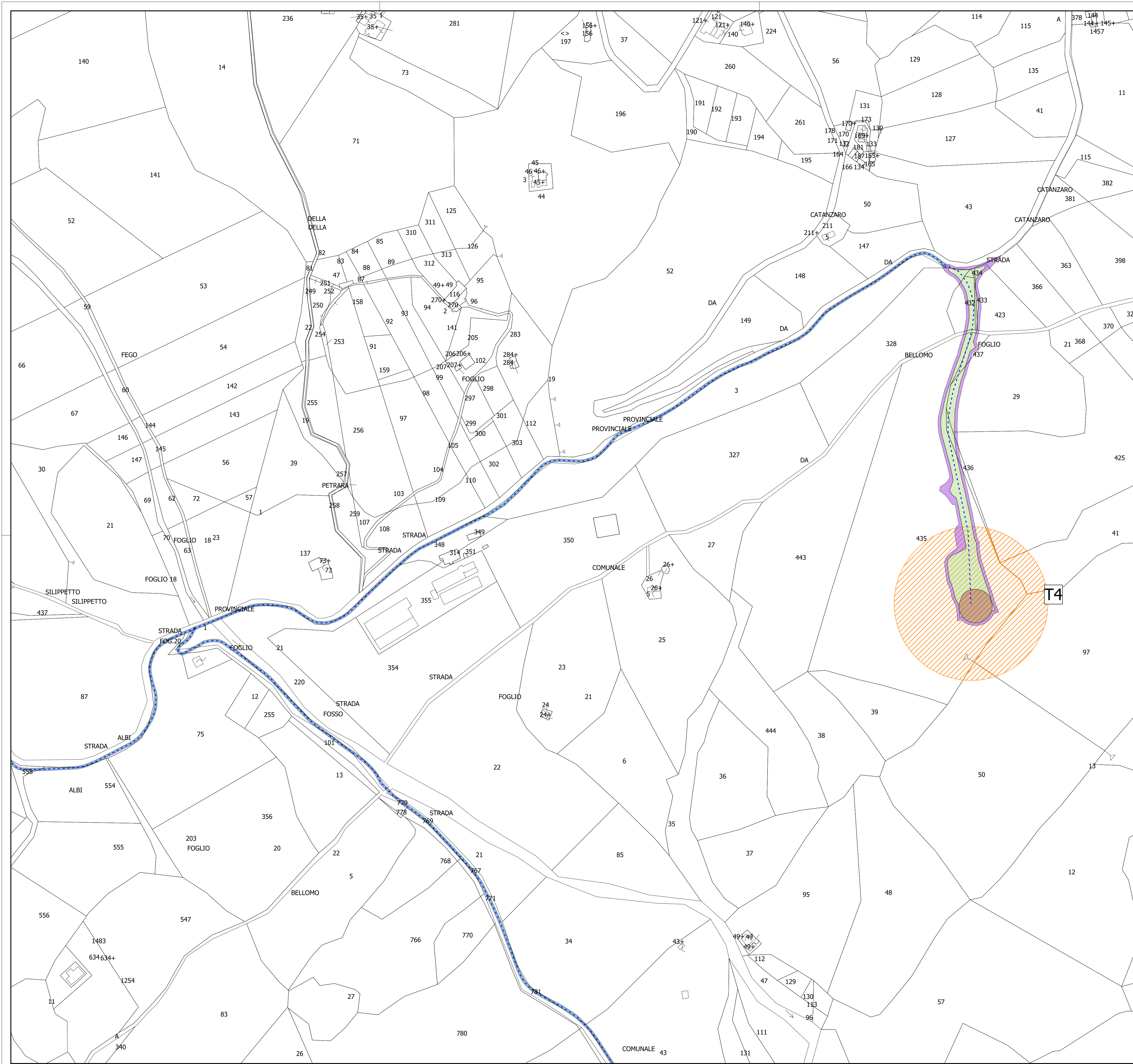

LEGENDA

- Cavidotto 36 kV
- Occupazione temporanea opere civili
- Servitu' cavidotto
- Esproprio fondazioni
- Esproprio opere civili
- Servitù di sorvolo

0.06 0 0.06 0.12 0.18 0.24 km





PROGETTO DEFINITIVO

Progetto Definitivo per la realizzazione del parco eolico "ROCCANI" e relative opere connesse nel comune di SIMERI CRICHI (CZ) e CATANZARO

Titolo elaborato

Codice elaborato
OW3201902002018W1GL6101

Planimetria catastale e particellare grafico delle aree oggetto di intervento (5-10)

Scala
1:2'000

Riproduzione o consegna a terzi solo dietro specifica autorizzazione

Progettazione



F4 Ingegneria srl
Via Di Giura - Centro Direzionale, 85100 Potenza
Tel: +39 0971 1944797 - Fax: +39 0971 55452
www.f4ingegneria.it - f4ingegneria@pec.it

Il Direttore Tecnico
(Ing. Giovanni Di Santo)

Gruppo di lavoro
dott. for. Luigi ZUCCARO
ing. Alessandro Carmine DE PAOLA
ing. Giuseppe MANZI
ing. Mariagrazia PIETRAFESA
arch. Gaia TELESCA
ing. Flavio Gerardo TRIANI
ing. Manuela NARDOZZA
ing. Luca FRESCURA
ing. Denise TELESCA

Società certificata secondo la norma UNI-EN ISO 9001:2015 e UNI-EN ISO 14001:2015 per l'erogazione di servizi di ingegneria nei settori: civile, idraulica, acustica, energia, ambiente (settore IAF: 34).

Consulenze specialistiche:

ARCHEOLOGIA
Paropos soc. coop.
Via G. Pecori Giraldi Maresciallo 16
90123 Palermo
www.paropos.com
muratore@pec.paropos.com

TOPOGRAFIA
Arch. Rocco CRISTOFARO
Via Senatore Todaro 92
88020 Cortale (CZ)
rocco.cristofaro@csassociati.eu
rocco.cristofaro@archiworldpec.it

GEOLOGIA
Geol. Pasquale GRECO
Via Chiusi 37
87044 Cosenza
pasquale.greco@gmail.com
pgreco64@epap.sicurezza postale.it

Committente



EDPR SUD ITALIA S.r.l.
Via Lepetit 8/10
20124 - Milano

Data	Descrizione	Redatto	Verificato	Approvato
LUGLIO 2022	Prima emissione	ADP	GDS	GMA

File sorgente: OW3201902002018W1GL6101 - Planimetria catastale e particellare grafico delle aree oggetto di intervento.gzt

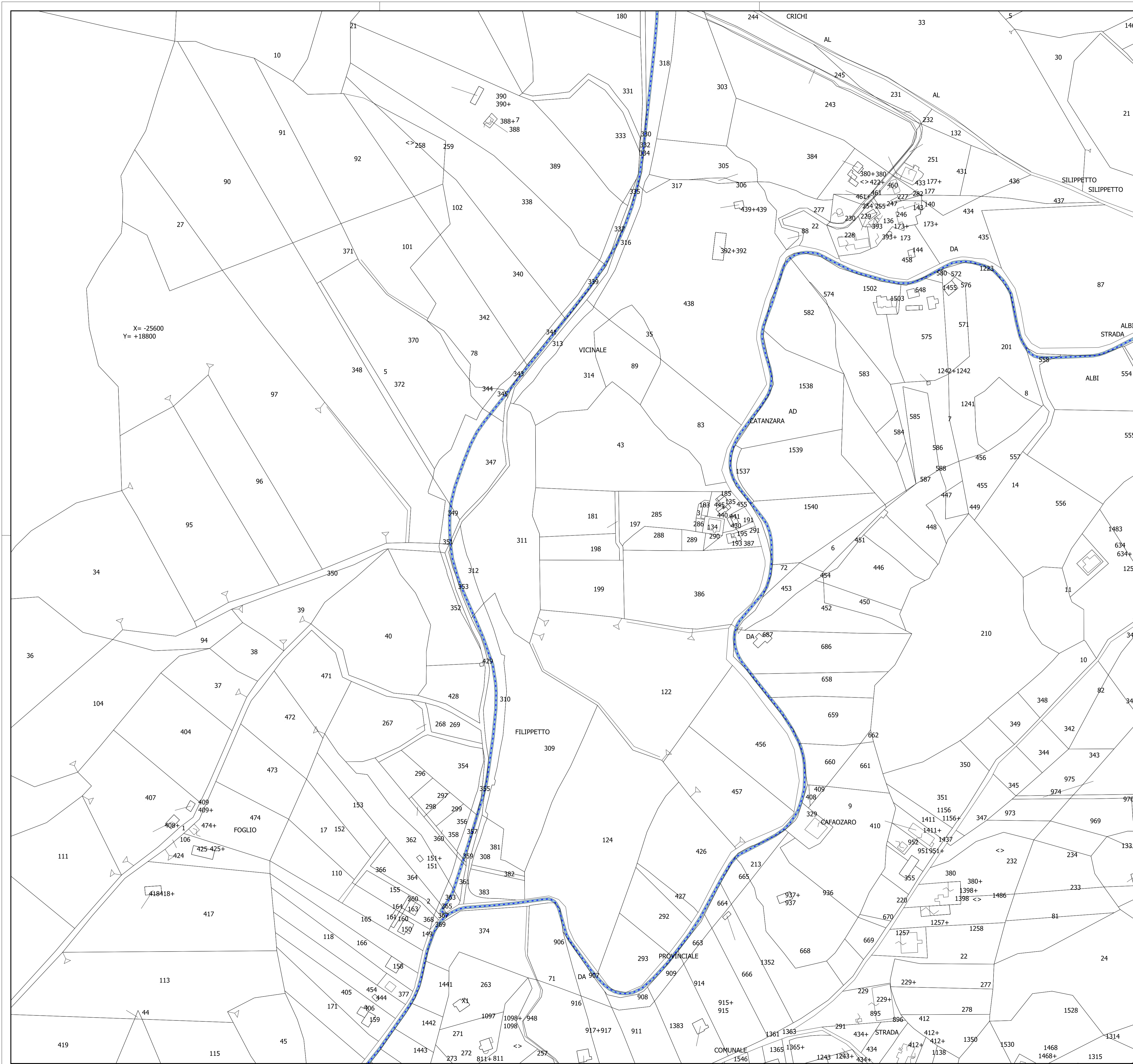

INQUADRAMENTO TERRITORIALE

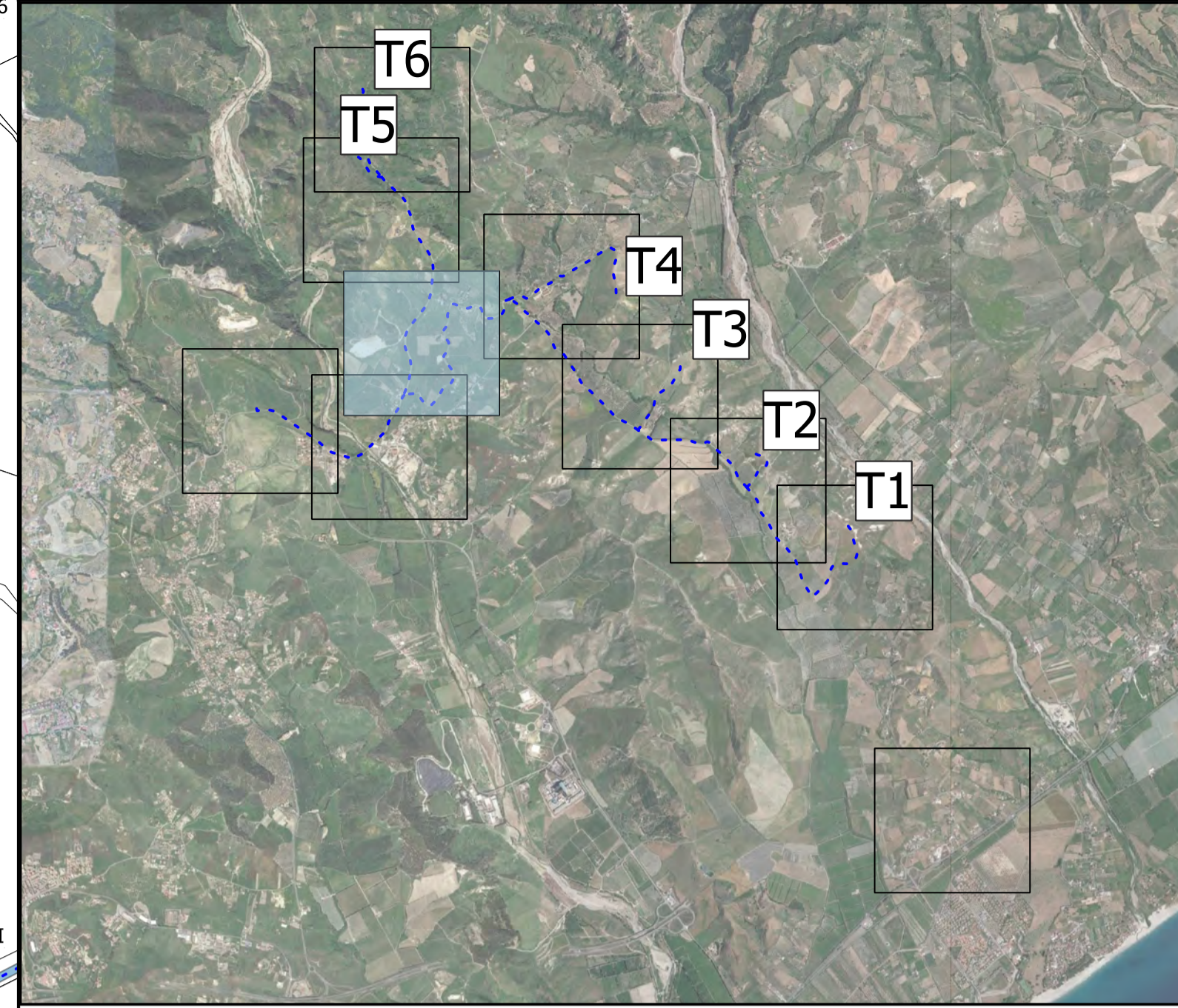

LEGENDA

- Cavidotto 36 kV
- Servitu' cavidotto



PROGETTO DEFINITIVO

Progetto Definitivo per la realizzazione del parco eolico "ROCCANI" e relative opere connesse nel comune di SIMERI CRICHI (CZ) e CATANZARO

Titolo elaborato: **Planimetria catastale e particellare grafico delle aree oggetto di intervento (6-10)**

Codice elaborato: **OW3201902002018W1GL6101**

Scala: **1:2'000**

Riproduzione o consegna a terzi solo dietro specifica autorizzazione

Progettazione

F4 Ingegneria srl
Via Di Giura - Centro Direzionale, 85100 Potenza
Tel: +39 0971 1944797 - Fax: +39 0971 55452
www.f4ingegneria.it - f4ingegneria@pec.it

Il Diretto Tecnico
(Ing. Giovanni Di Santo)

Gruppo di lavoro
dott. for. Luigi ZUCCARO
ing. Alessandro Carmine DE PAOLA
ing. Giuseppe MANZI
ing. Mariagrazia PIETRAFESA
arch. Gaia TELESCA
ing. Flavio Gerardo TRIANI
ing. Manuela NARDOZZA
ing. Luca FRESCURA
ing. Denise TELESCA

Consulenze specialistiche:

ARCHEOLOGIA
Paropos soc. coop.
Via G. Pecori Giraldi Maresciallo 16
90123 Palermo
www.paporos.com
muratore@pec.paporos.com

TOPOGRAFIA
Arch. Rocco CRISTOFARO
Via Senatore Todaro 92
88020 Cortale (CZ)
rocco.cristofaro@cassociati.eu
rocco.cristofaro@archiworldpec.it

GEOLOGIA
Geol. Pasquale GRECO
Via Chiusi 37
87044 Covatta
pasquale.greco@gmail.com
pgreco64@epap.sicurezzaepostale.it

Committente

EDPR SUD ITALIA S.r.l.
Via Lepetit 8/10
20124 - Milano

Data	Descrizione	Redatto	Verificato	Approvato
LUGLIO 2022	Prima emissione	ADP	GDS	GMA

File sorgente: OW3201902002018W1GL6101 - Planimetria catastale e particellare grafico delle aree oggetto di intervento.gzt

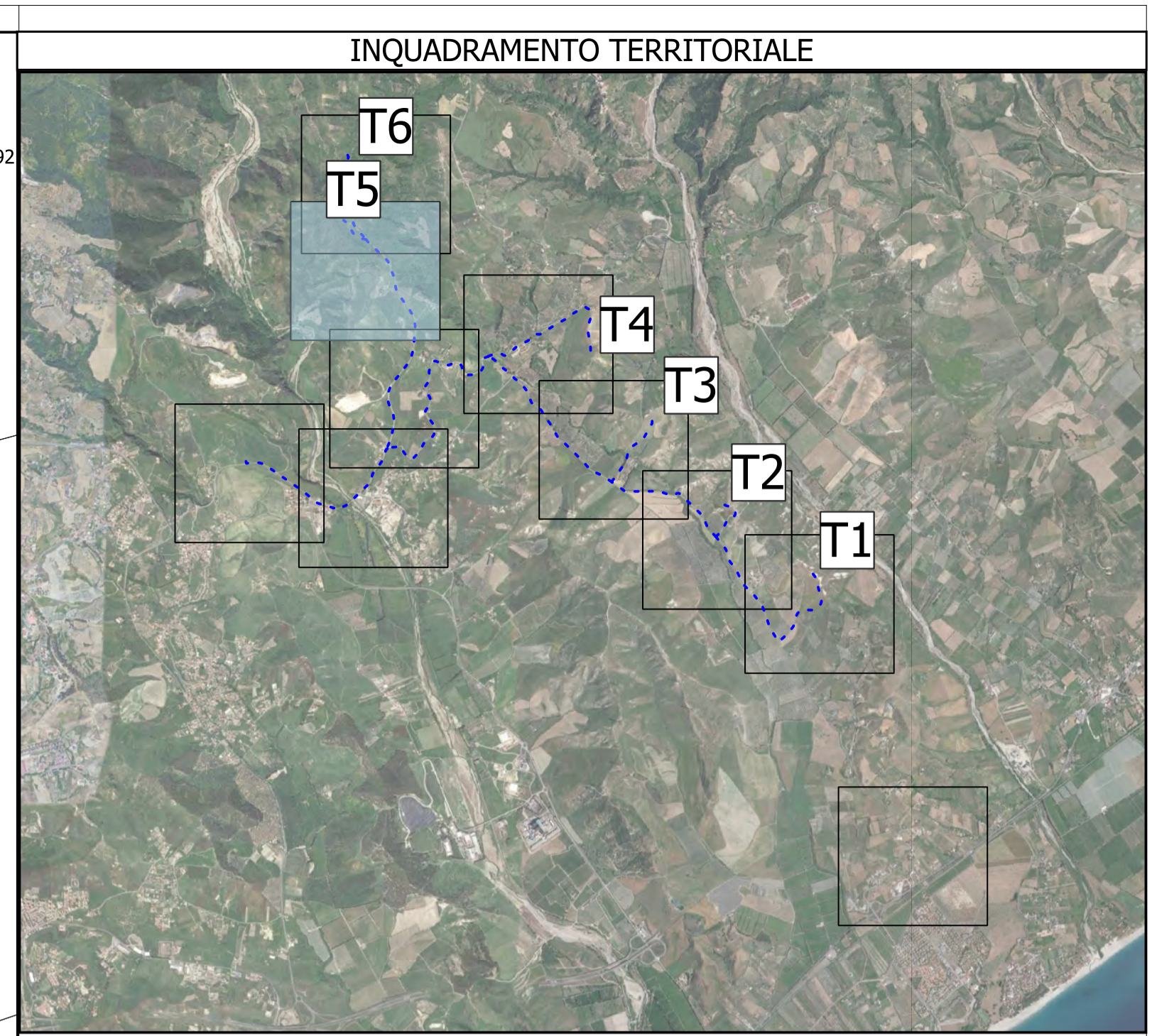
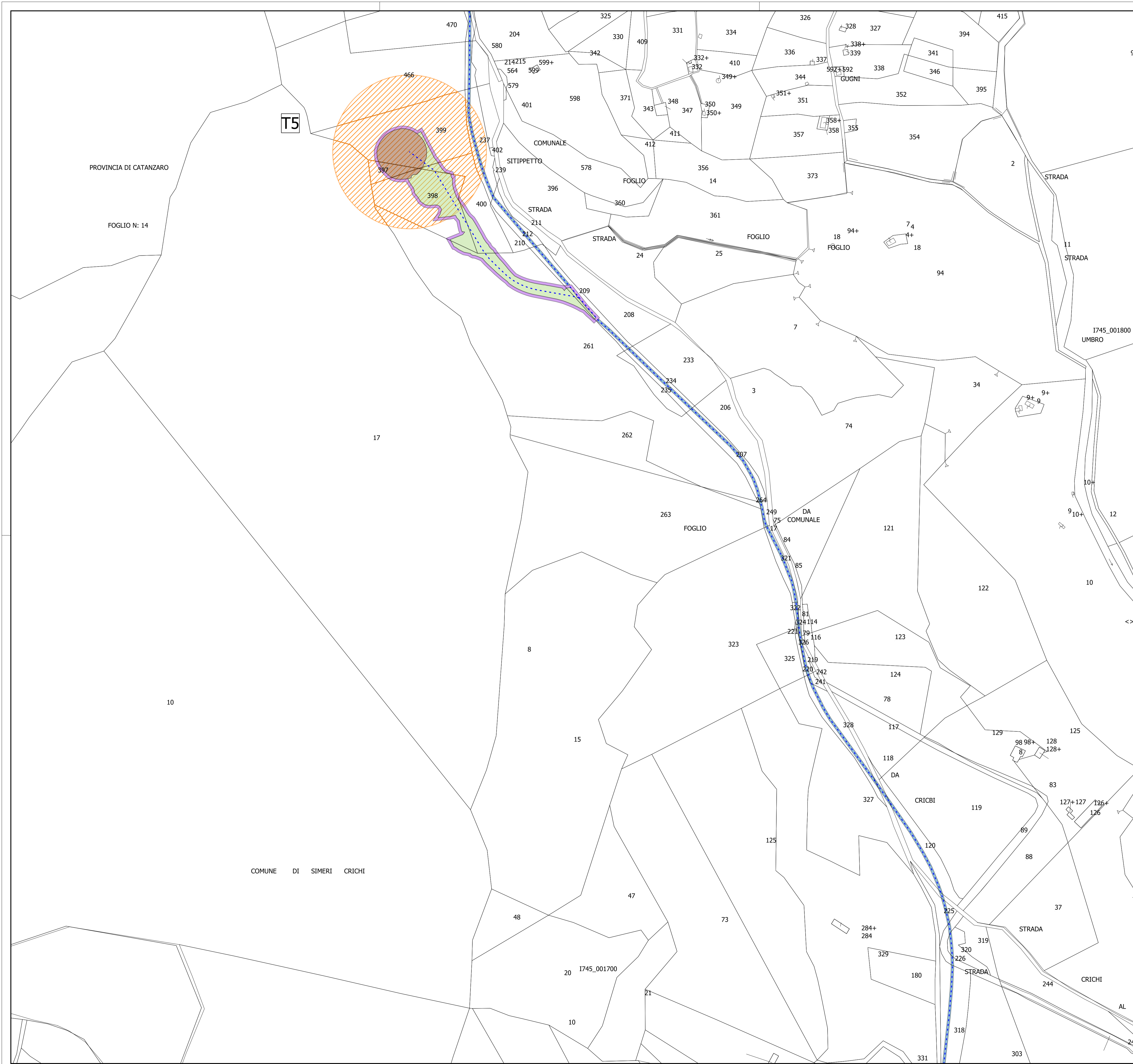

LEGENDA

- Cavidotto 36 kV
- Occupazione temporanea opere civili
- Servitu' cavidotto
- Esproprio fondazioni
- Esproprio opere civili
- Servitù di sorvolo

0.06 0 0.06 0.12 0.18 0.24 km

PROGETTO DEFINITIVO

Progetto Definitivo per la realizzazione del parco eolico "ROCCANI" e relative opere connesse nel comune di SIMERI CRICHI (CZ) e CATANZARO

Titolo elaborato

Codice elaborato
OW3201902002018W1GL6101

Planimetria catastale e particellare grafico delle aree oggetto di intervento (7-10)

Scala
1:2'000

Riproduzione o consegna a terzi solo dietro specifica autorizzazione

Progettazione

F4 Ingegneria srl
Via Di Giura - Centro Direzionale, 85100 Potenza
Tel: +39 0971 1944797 - Fax: +39 0971 55452
www.f4ingegneria.it - f4ingegneria@pec.it

Gruppo di lavoro

dottofor. Luigi ZUCCARO
ing. Alessandro Carmine DE PAOLA
ing. Giuseppe MANZI
ing. Mariagrazia PIETRAFESA
arch. Gaia TELESCA
ing. Flavio Gerardo TRIANI
ing. Manuela NARDOZZA
ing. Luca FRESCURA
ing. Denise TELESCA

Il Diretto Tecnico
(ing. Giovanni Di Santo)

Società certificata secondo le norme UNI-EN ISO 9001:2015 e UNI-EN ISO 14001:2015 per l'erogazione di servizi di ingegneria nei settori: civile, idraulica, acustica, energia, ambiente (settore IAF: 34).

Consulenze specialistiche:

ARCHEOLOGIA
Paropos soc. coop.
Via G. Pecori Giraldi Maresciallo 16
90123 Palermo
www.paporos.com
muratore@pec.paporos.com

TOPOGRAFIA
Arch. Rocco CRISTOFARO
Via Senatore Todaro 92
88020 Cortale (CZ)
rocco.cristofaro@csassociati.eu
rocco.cristofaro@archiworld.it

GEOLOGIA
Geol. Pasquale GRECO
Via Chiusi 37
87044 Cosenza
pasquale.greco@gmail.com
pgreco64@epap.sicurezapostale.it

Committente

EDPR SUD ITALIA S.r.l.
Via Lepetit 8/10
20124 - Milano

Data	Descrizione	Redatto	Verificato	Approvato
LUGLIO 2022	Prima emissione	ADP	GDS	GMA

File sorgente: **OW3201902002018W1GL6101 - Planimetria catastale e particellare grafico delle aree oggetto di intervento.agz**

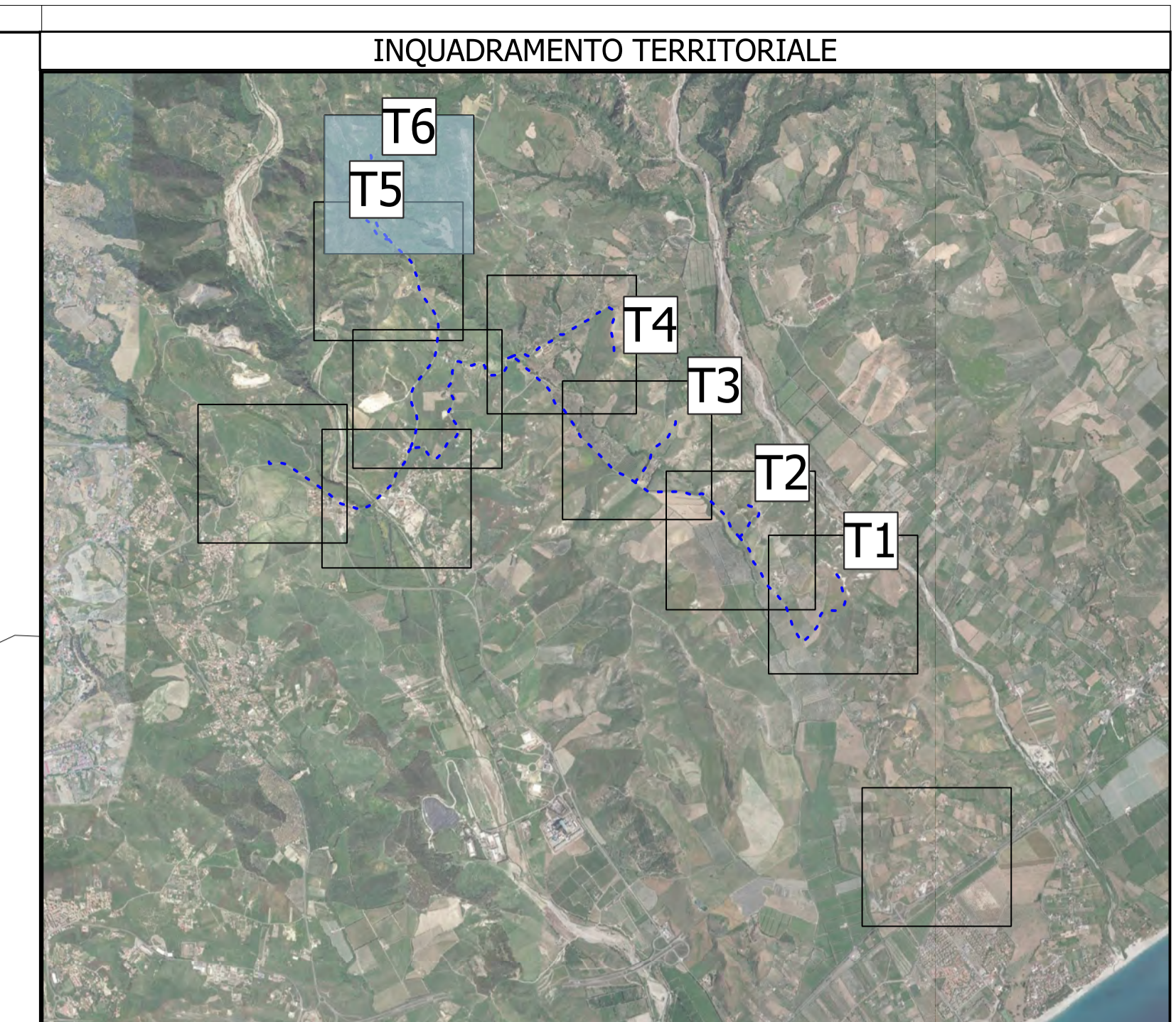
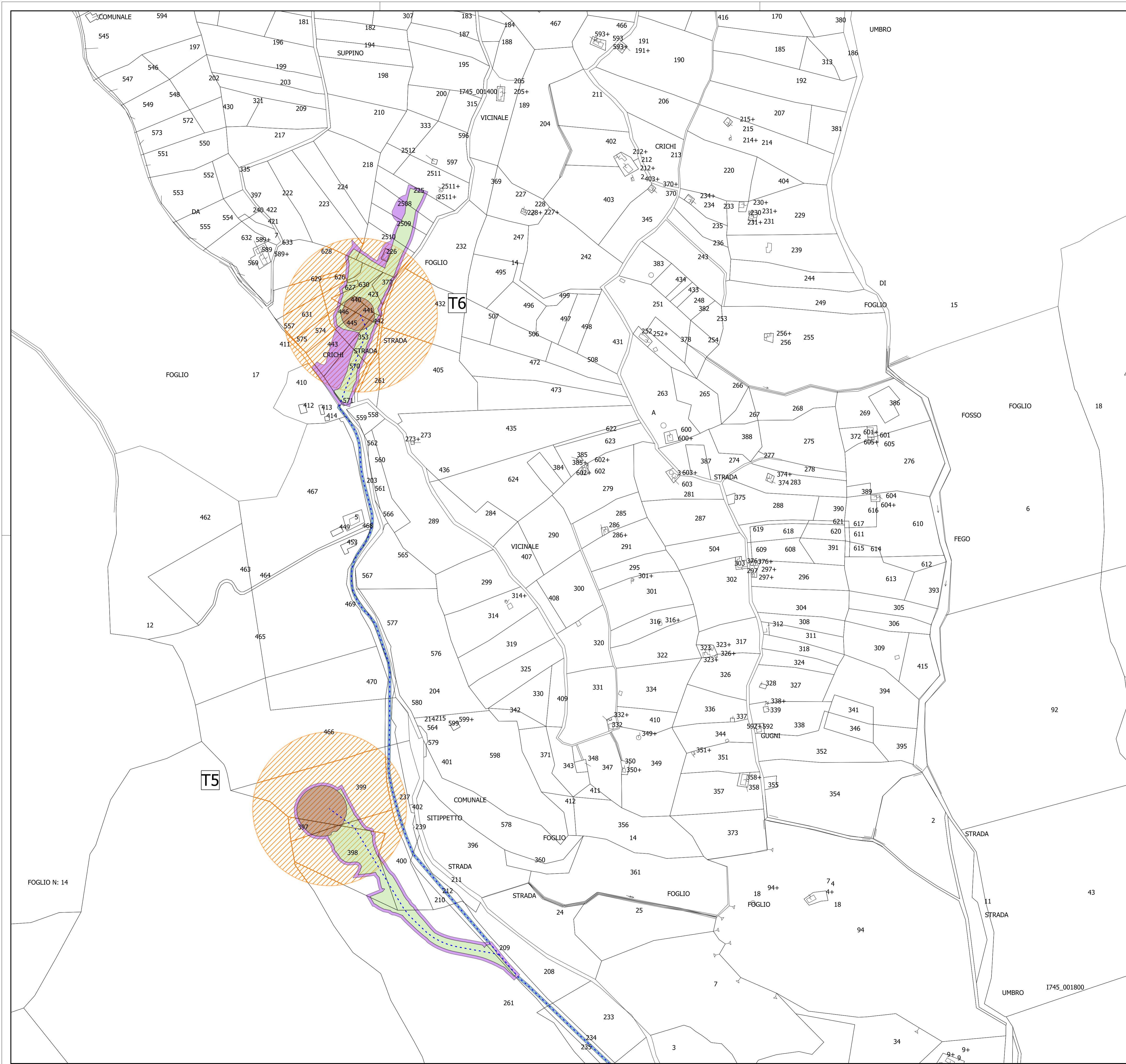

LEGENDA

- Cavidotto 36 kV
- Occupazione temporanea opere civili
- Servitu' cavidotto
- Esproprio fondazioni
- Esproprio opere civili
- Servitù di sorvolo

0.06 0 0.06 0.12 0.18 0.24 km

PROGETTO DEFINITIVO

Progetto Definitivo per la realizzazione del parco eolico "ROCCANI" e relative opere connesse nel comune di SIMERI CRICHI (CZ) e CATANZARO

Titolo elaborato

Codice elaborato
OW3201902002018W1GL6101

Planimetria catastale e particellare grafico delle aree oggetto di intervento (8-10)

Scala
1:2'000

Riproduzione o consegna a terzi solo dietro specifica autorizzazione

Progettazione

F4 Ingegneria srl
Via Di Giura - Centro Direzionale, 85100 Potenza
Tel: +39 0971 1944797 - Fax: +39 0971 55452
www.f4ingegneria.it - f4ingegneria@pec.it

Gruppo di lavoro
dott.for. Luigi ZUCCARO
ing. Alessandro Carmine DE PAOLA
ing. Giuseppe MANZI
ing. Mariagrazia PIETRAFESA
arch. Gaia TELESCA
ing. Flavio Gerardo TRIANI
ing. Manuela NARDOZZA
ing. Luca FRESCURA
ing. Denise TELESCA

Società certificata secondo le norme UNI-EN ISO 9001:2015 e UNI-EN ISO 14001:2015 per l'erogazione di servizi di ingegneria nei settori: civile, idraulica, acustica, energia, ambiente (settore IAF: 34).

Il Diretto Tecnico
(ing. Giovanni Di Santo)

Consulenze specialistiche:

ARCHEOLOGIA
Paropos soc. coop.
Via G. Pecori Giraldi Maresciallo 16
90123 Palermo
www.paropos.com
muratore@pec.paropos.com

TOPOGRAFIA
Arch. Rocco CRISTOFARO
Via Senatore Todaro 92
88020 Cortale (CZ)
rocco.cristofaro@csassociati.eu
rocco.cristofaro@archiworldpec.it

GEOLOGIA
Geol. Pasquale GRECO
Via Chiusi 37
87044 Covatta
pasquale.greco@gmail.com
pgreco64@epap.sicurezzaepostale.it

Committente

EDPR SUD ITALIA S.r.l.
Via Lepetit 8/10
20124 - Milano

Data	Descrizione	Redatto	Verificato	Approvato
LUGLIO 2022	Prima emissione	ADP	GDS	GMA

File sorgente: OW3201902002018W1GL6101 - Planimetria catastale e particellare grafico delle aree oggetto di intervento.agz

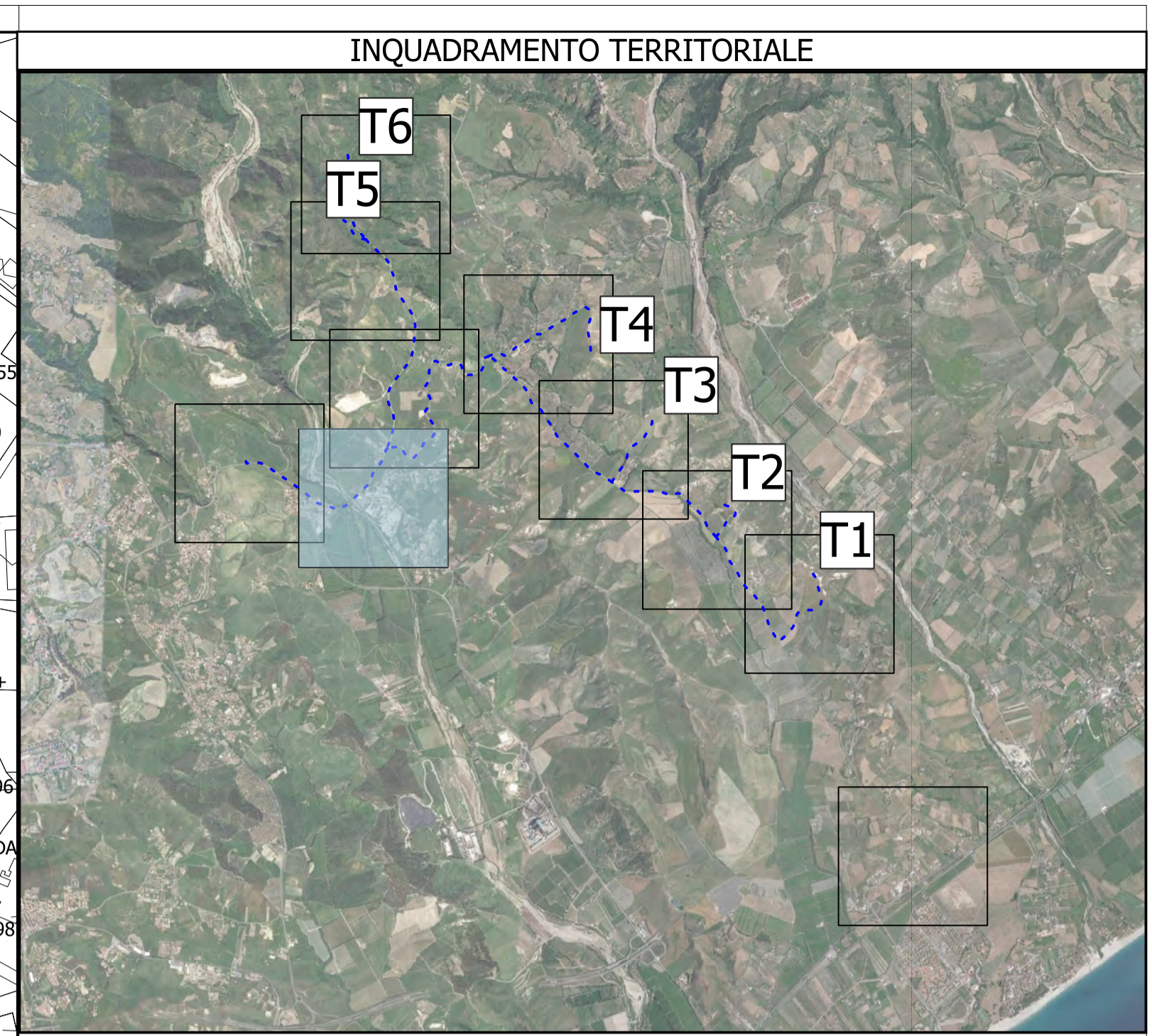
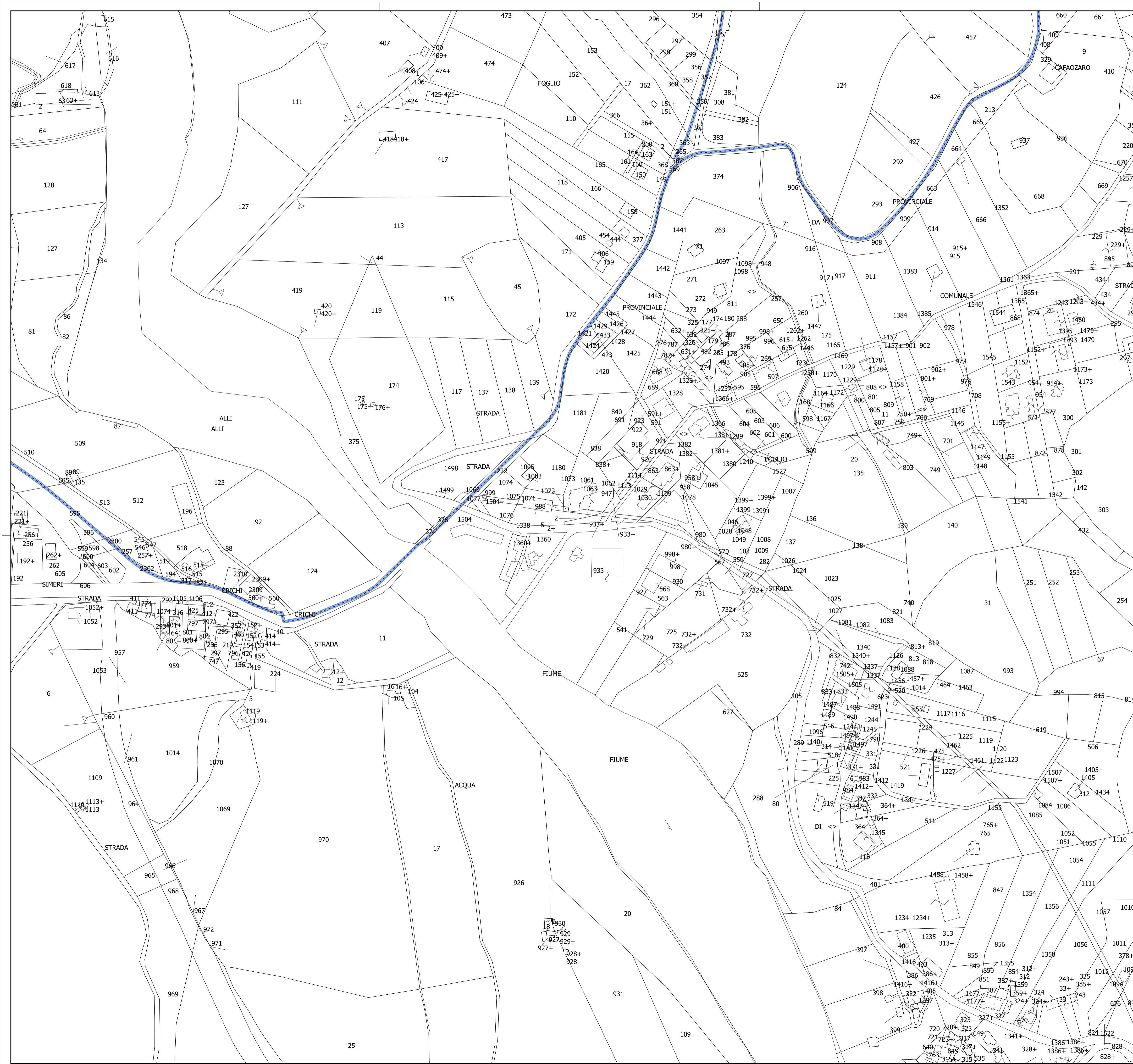

LEGENDA
 - - - Cavidotto 36 kV
 ■ Servitu' cavidotto

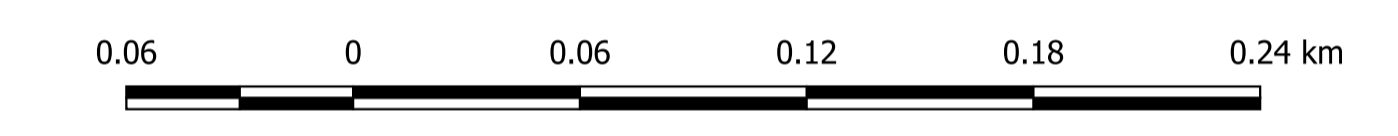

REGIONE CALABRIA **PROVINCIA DI CATANZARO** **COMUNE DI SIMERI CRICHI** **COMUNE DI CATANZARO**

PROGETTO DEFINITIVO

Progetto Definitivo per la realizzazione del parco eolico "ROCCANI" e relative opere connesse nel comune di SIMERI CRICHI (CZ) e CATANZARO

Titolo elaborato

Planimetria catastale e particellare grafico delle aree oggetto di intervento (9-10)

Codice elaborato

OW3201902002018W1GL6101

Scala

1:2'000

Reproduzione e consegna a terzi solo dietro specifica autorizzazione

F4 Ingegneria srl
 Via Di Giura - Centro Direzionale, 85100 Potenza
 Tel: +39 0971 1944797 - Fax: +39 0971 55452
 www.f4ingegneria.it - f4ingegneria@pec.it

Gruppo di lavoro
 dott.for. Luigi ZUCCARO
 ing. Alessandro Carmine DE PAOLA
 ing. Giuseppe MANZI
 ing. Mariagrazia PIETRAFESA
 arch. Gaia TELESCA
 ing. Flavio Gerardo TRIANI
 ing. Manuela NARDOZZA
 ing. Luca FRESCURA
 ing. Denise TELESCA

AENOR
Società certificata secondo la norma UNI-EN ISO 9001:2015 per l'erogazione di servizi di ingegneria nei settori: civile, idraulica, acustica, energia, ambiente (settori IAF: 34).

Il Diretto Tecnico
 (Ing. Giovanni Di Santo)

Consulenze specialistiche:

ARCHEOLOGIA
Paropos soc. coop.
 Via G. Pecori Giraldi Maresciallo 16
 90123 Palermo
 www.paporos.com
 muratore@pec.paporos.com

TOPOGRAFIA
Arch. Rocco CRISTOFARO
 Via Senatore Todaro 92
 88020 Cortale (CZ)
 rocco.cristofaro@cassociati.eu
 rocco.cristofaro@archiworldpec.it

GEOLOGIA
Geol. Pasquale GRECO
 Via Chiusi 37
 87044 Cosenza
 pasquale.greco@gmail.com
 pgreco64@epap.sicurezzaepostale.it

Committente

EDRPR SUD ITALIA S.r.l.
 Via Lepetit 8/10
 20124 - Milano

Data	Descrizione	Redatto	Verificato	Approvato
LUGLIO 2022	Prima emissione	ADP	GDS	GMA

File sorgente: OW3201902002018W1GL6101 - Planimetria catastale e particellare grafico delle aree oggetto di intervento.agz

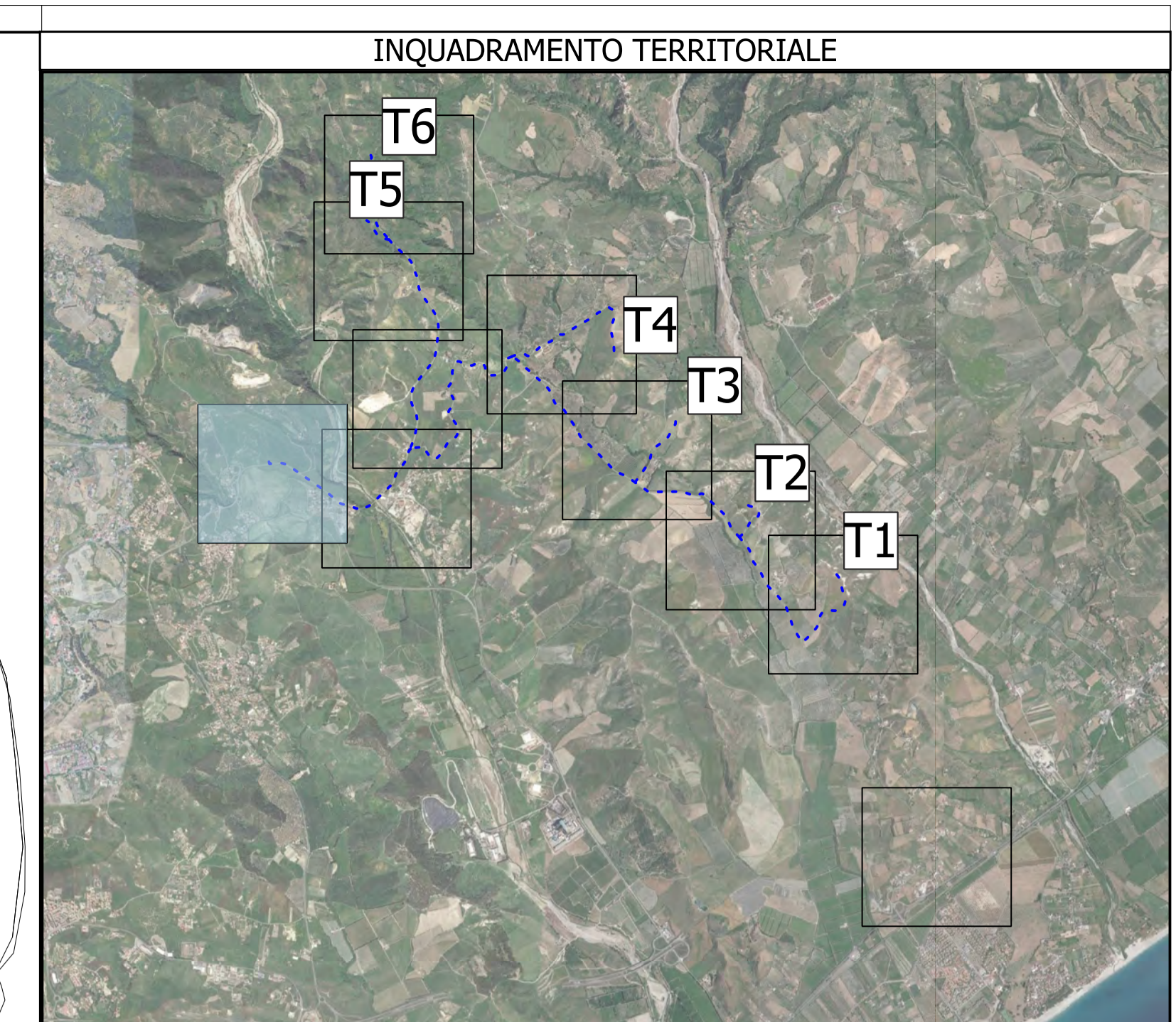

- LEGENDA**
- Cavidotto 36 kV
 - Esproprio Proposta Stazione 150/36 kV in corso di valutazione da parte di Terna
 - Servitu' caviddotto



REGIONE CALABRIA **PROVINCIA DI CATANZARO** **COMUNE DI SIMERI CRICHI** **COMUNE DI CATANZARO**

PROGETTO DEFINITIVO

Progetto Definitivo per la realizzazione del parco eolico "ROCCANI" e relative opere connesse nel comune di SIMERI CRICHI (CZ) e CATANZARO

Titolo elaborato

Planimetria catastale e particellare grafico delle aree oggetto di intervento (10-10)

Codice elaborato
OW3201902002018W1GL6101

Scala
1:2'000

Riproduzione o consegna a terzi solo dietro specifica autorizzazione

Progettazione

F4 Ingegneria srl
Via Di Giura - Centro Direzionale, 85100 Potenza
Tel: +39 0971 1944797 - Fax: +39 0971 55452
www.f4ingegneria.it - f4ingegneria@pec.it

Il Diretto Tecnico
(Ing. Giovanni Di Santo)

Gruppo di lavoro

dottofor. Luigi ZUCCARO
ing. Alessandro Carmine DE PAOLA
ing. Giuseppe MANZI
ing. Mariagrazia PIETRAFESA
arch. Gaia TELESCA
ing. Flavio Gerardo TRIANI
ing. Manuela NARDOZZA
ing. Luca FRESCURA
ing. Denise TELESCA

ARCHEOLOGIA
Paropos soc. coop.
Via G. Pecori Giraldi Maresciallo 16
90123 Palermo
www.papopos.com
muratore@pec.papopos.com

TOPOGRAFIA
Arch. Rocco CRISTOFARO
Via Senatore Todaro 92
88020 Cortale (CZ)
rocco.cristofaro@cassociati.eu
rocco.cristofaro@archivordpec.it

GEOLOGIA
Geol. Pasquale GRECO
Via Chiusi 37
87044 Cosenza
pasquale.greco@gmail.com
pgreco64@epap.sicurezapostale.it

Committente

EDPR SUD ITALIA S.r.l.
Via Lepetit 8/10
20124 - Milano

Data	Descrizione	Redatto	Verificato	Approvato
LUGLIO 2022	Prima emissione	ADP	GDS	GMA

File sorgente: OW3201902002018W1GL6101 - Planimetria catastale e particellare grafico delle aree oggetto di intervento.gxd