

- LEGENDA**
- Aerogeneratori
  - Cavidotto 36 kV
  - Proposta Stazione RTN 36/150 kV in corso di valutazione da parte di Terna
  - Buffer Sovralocale (50 x Htot)
  - Confini comunali
- Vincoli paesaggistici e storico architettonici - d.lgs. 42/2004**
- Aree sottoposte a vincolo archeologico (art. 142, c. 1, lett. m)
- Aree sottoposte a vincolo archeologico (art. 142, c. 1, lett. m)
- Aree sottoposte a vincolo paesaggistico
- Monumenti bizantini (art. 143, c. 1, lett. e)
  - Architetture militari (art. 143, c. 1, lett. e)
  - Centri storici (art. 143, c. 1, lett. d)
  - Corsi d'acqua - buffer 150 m (art. 142, c. 1, lett. c)
  - Immobili ed aree di interesse pubblico (art. 136, comma 1)
  - Territori coperti da boschi e foreste (art. 142, c. 1, lett. g)
  - Territori costieri - buffer 300 m (art. 142, c. 1, lett. a)
  - Usi civici (art. 142, c. 1, lett. h)
  - Vincoli architettonici (artt. 10 e 45)

**PROGETTO DEFINITIVO**

Progetto Definitivo per la realizzazione del parco eolico "ROCCANI" e relative opere connesse nel comune di SIMERI CRICHI (CZ) e CATANZARO

Titolo elaborato

Carta dei vincoli dell'area - Vincoli paesaggistici e storico architettonici (Tav. 1 di 2)

Codice elaborato

OW3201902002018W1GL7101

Scala

1:40'000

Riproduzione o consegna a terzi solo dietro specifica autorizzazione

---

**Progettazione**

**F4 Ingegneria srl**  
Via Di Giura - Centro Direzionale, 85100 Potenza  
Tel: +39 0971 1944797 - Fax: +39 0971 55452  
www.f4ingegneria.it - f4ingegneria@pec.it

Il Diretto Tecnico  
(Ing. Giovanni Di Santo)

Gruppo di lavoro

dottofor. Luigi ZUCCARO  
ing. Alessandro Carmine DE PAOLA  
ing. Giuseppe MANZI  
ing. Mariagrazia PIETRAFESA  
arch. Gaia TELESCA  
ing. Flavio Gerardo TRIANI  
ing. Manuela NARDOZZA  
ing. Luca FRESCURA  
ing. Denise TELESCA

**ARCHEOLOGIA**  
Paropos soc. coop.  
Via G. Pecori Giraldi Maresciallo 16  
90123 Palermo  
www.paporos.com  
muratore@pec.paporos.com

**TOPOGRAFIA**  
Arch. Rocco CRISTOFARO  
Via Senatore Todaro 92  
88020 Cortale (CZ)  
rocco.cristofaro@csassociati.eu  
rocco.cristofaro@archiworldpec.it

**GEOLOGIA**  
Geol. Pasquale GRECO  
Via Chiusi 37  
87044 Cosenza  
pasquale.greco@gmail.com  
pgreco64@epap.sigurezzaipostale.it

---

**Committente**

**EDPR SUD ITALIA S.R.L.**  
Via Lepetit 8/10  
20124 - Milano

Data	Descrizione	Redatto	Verificato	Approvato
Luglio 2022	Prima emissione	DTE	GDS	GMA

File sorgente: OW3201902002018W1GL7101 - Carta dei vincoli dell'area - Vincoli paesaggistici e storico architettonici e Vincoli naturalistici e ambientali.agg

SCALA 1:40'000



Sovrapposizione del cavidotto con corsi d'acqua vincolati e relativi buffer di 150 m.  
Si precisa che non si tratta di un'interferenza reale in quanto la quota di posa del cavidotto è superiore alla quota del corpo idrico. Infatti, il cavidotto, in corrispondenza delle sovrapposizioni, verrà realizzato mediante staffaggio su tubi in aria su viadotti esistenti.

Sovrapposizione del cavidotto con Fosso di Fegato e il suo buffer di 150 m.

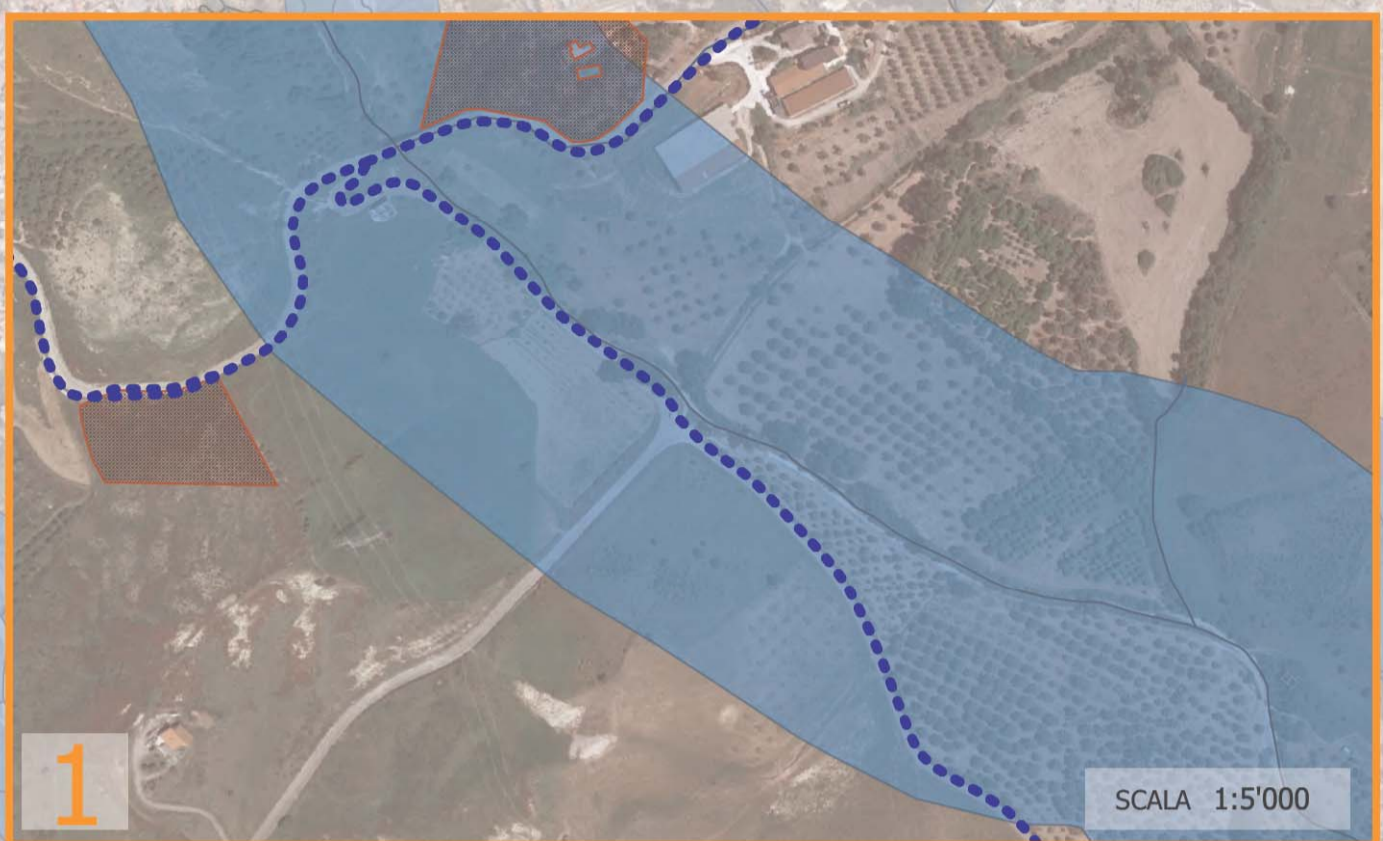

Sovrapposizione del cavidotto con Fosso di Fegato e il suo buffer di 150 m.

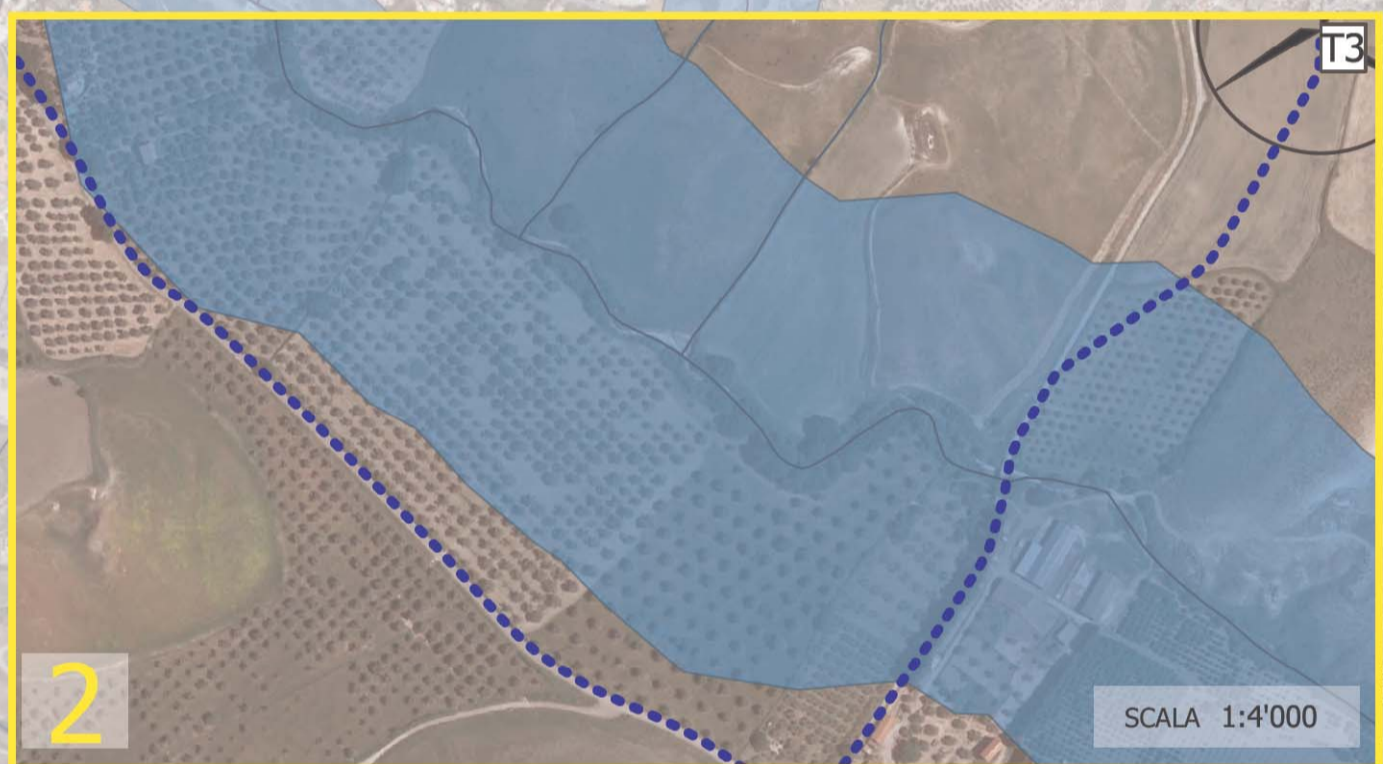

Sovrapposizione del cavidotto con Fosso di Fegato e il suo buffer di 150 m.

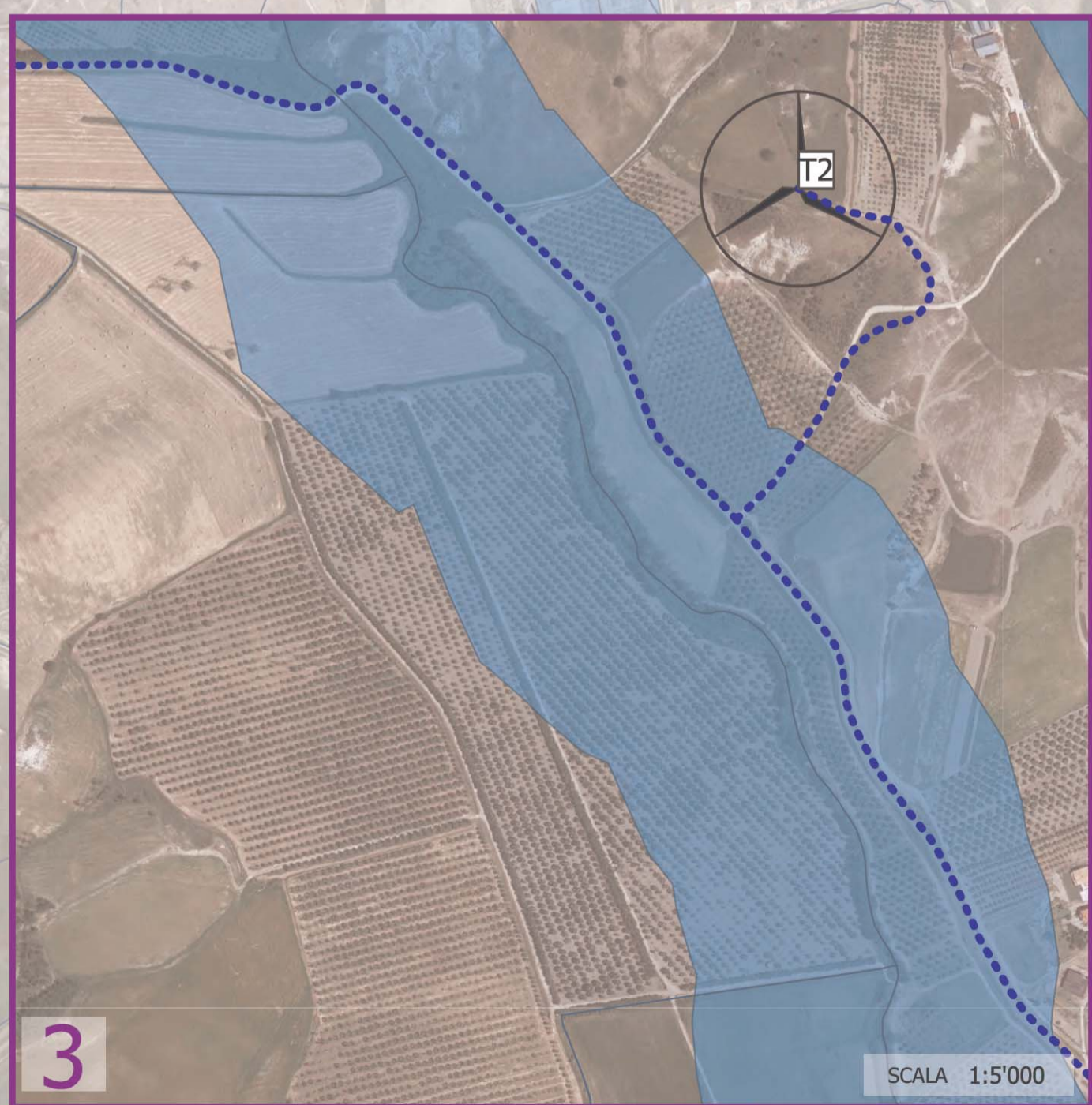

Sovrapposizione del cavidotto con Fiume Alli e il suo buffer di 150 m.



SCALA 1:15'000

**KEYMAP**

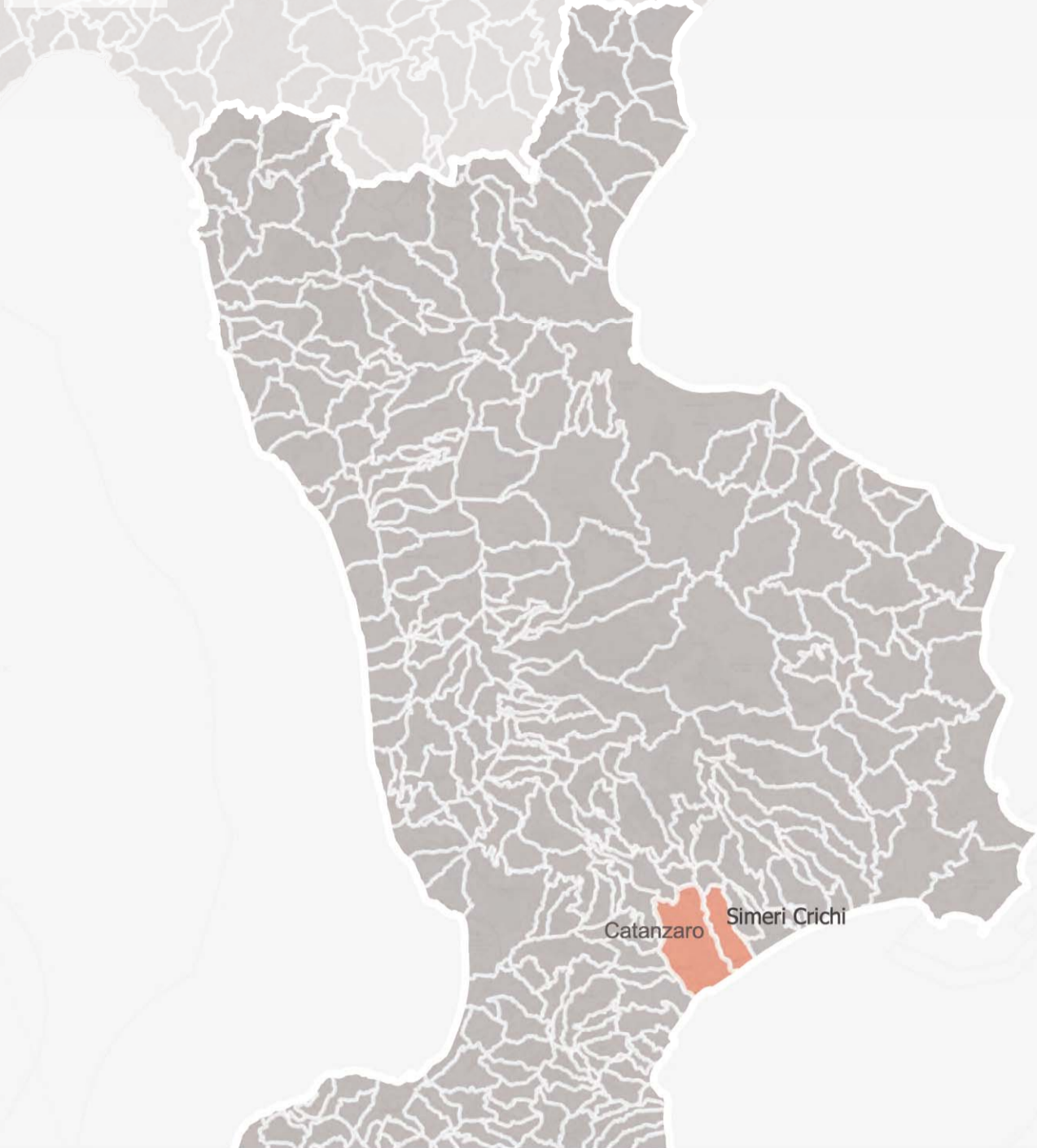

**LEGENDA**

- Aerogeneratori
- Cavidotto 36 kV
- Proposta Stazione RTN 36/150 kV in corso di valutazione da parte di Terna
- Cabina 36 kV
- Confini comunali
- Vincoli paesaggistici e storico architettonici - d.lgs. 42/2004**
- Aree sottoposte a vincolo archeologico (art. 142, c. 1, lett. m)
- Aree sottoposte a vincolo paesaggistico
- Corsi d'acqua - buffer 150 m (art. 142, c. 1, lett. c)
- Territori coperti da boschi e foreste (art. 142, c. 1, lett. g)
- Usi civici (art. 142, c. 1, lett. h)



**PROGETTO DEFINITIVO**

Progetto Definitivo per la realizzazione del parco eolico "ROCCANI" e relative opere connesse nel comune di SIMERI CRICHI (CZ) e CATANZARO

Titolo elaborato: **Carta dei vincoli dell'area - Vincoli paesaggistici e storico architettonici (Tav. 2 di 2)**

Codice elaborato: OW320190200201BW1GL7101

Scala: 1:15'000

Riproduzione o consegna a terzi solo dietro specifica autorizzazione

**Progettazione**

**F4 Ingegneria srl**  
Via Di Giura - Centro Direzionale, 85100 Potenza  
Tel: +39 0971 1944797 - Fax: +39 0971 55452  
www.f4ingegneria.it - f4ingegneria@pec.it

Il Diretto Tecnico  
(Ing. Giovanni Di Santo)

Gruppo di lavoro  
dott. for. Luigi ZUCCARO  
ing. Alessandro Carmine DE PAOLA  
ing. Giuseppe MANZI  
ing. Mariagrazia PIETRAFESA  
arch. Gaia TELESCA  
ing. Flavio Gerardo TRIANI  
ing. Manuela NARDOZZA  
ing. Luca FRESCURA  
ing. Denise TELESCA

**AENOR** Società certificata secondo le norme UNI-EN-ISO 9001:2015 e UNI-EN-ISO 14001:2015 per l'erogazione di servizi di ingegneria nei settori: civile, idraulica, acustica, energia, ambiente (settore IAF: 34).

Consulenze specialistiche:

**ARCHEOLOGIA**  
Paropos soc. coop.  
Via G. Pecori Giraldi Maresciallo 16  
90123 Palermo  
www.paporos.com  
muratore@pec.paporos.com

**TOPOGRAFIA**  
Arch. Rocco CRISTOFARO  
Via Senatore Todaro 92  
88020 Cortale (CZ)  
rocco.cristofaro@csassociati.eu  
rocco.cristofaro@archiworldpec.it

**GEOLOGIA**  
Geol. Pasquale GRECO  
Via Chiusi 37  
87044 Cosenza  
pasquale.greco@gmail.com  
pgrco64@epap.sicurezzaepostale.it

**Committente**

**EDPR SUD ITALIA S.R.L.**  
Via Leggett 8/10  
20124 - Milano

Data	Descrizione	Redatto	Verificato	Approvato
Luglio 2022	Prima emissione	DTE	GDS	GMA

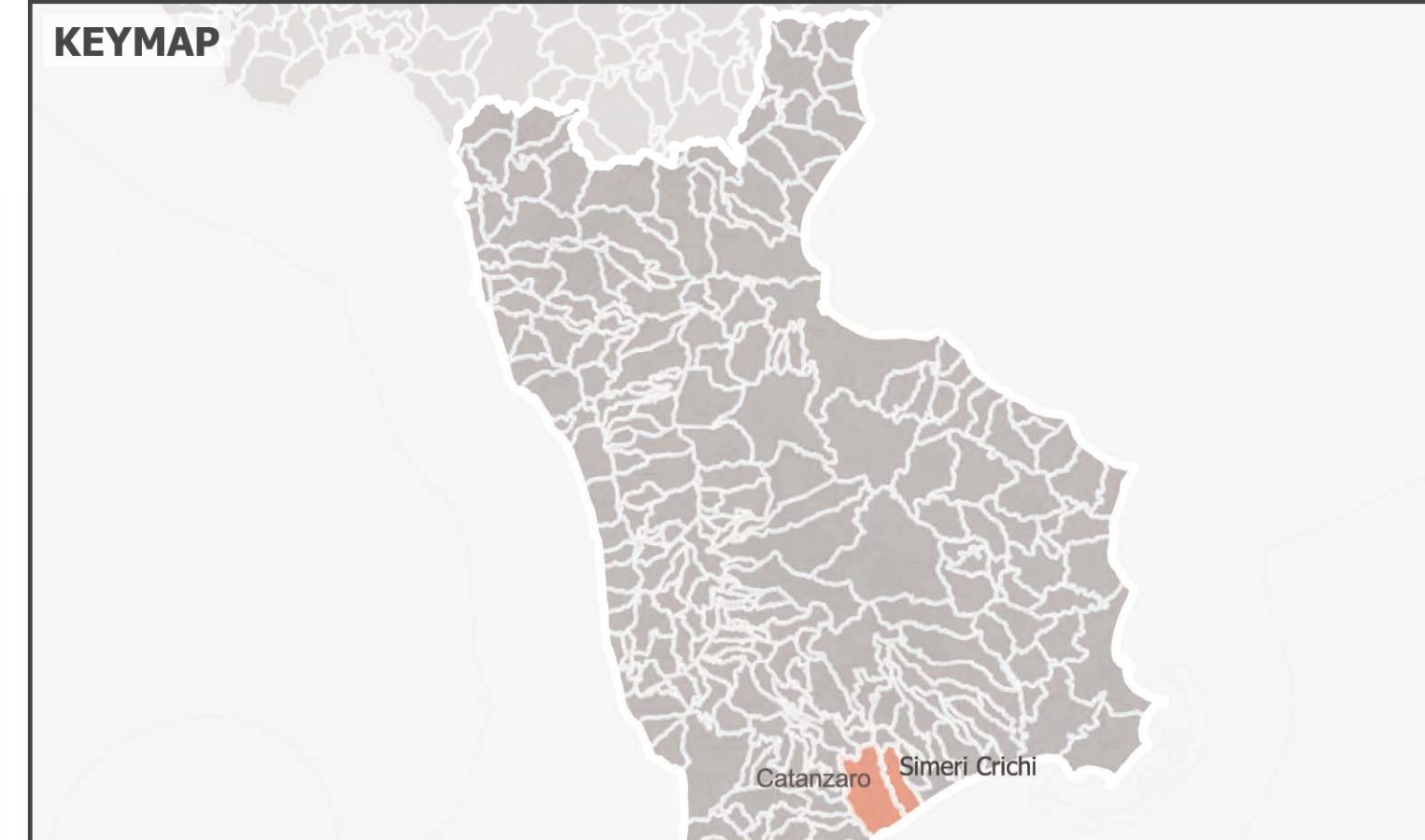

**LEGENDA**

- Aerogeneratori
- Cavidotto 36 kV
- Proposta Stazione RTN 36/150 kV in corso di valutazione da parte di Terna
- Confini comunali
- Vincoli naturalistici e ambientali - d.lgs. 42/2004
  - Aree sottoposte a vincolo paesaggistico
    - Territori costieri - buffer 300 m (art.142, comma 1, lett. a)
    - Territori coperti da boschi e foreste (art. 142, c.1 , lett. g)
  - Aree sottoposte a vincolo ambientale
    - Aree protette - Parchi nazionali
- UoM Regionale Calabria e interregionale Lao (ex AdB reg. Calabria)
  - Piano Stralcio per l'Assetto Idrogeologico - Rischio da frana
- Pericolosità da frana
  - P0
  - P1
  - P2
  - P3
- Rischio frana
  - R1
  - R2
  - R3
  - R4
- Piano Stralcio per l'Assetto Idrogeologico - Rischio idraulico
  - Aree di attenzione
  - Rischio idraulico
    - R1
    - R2
    - R3
    - R4
- Piano stralcio per l'erosione costiera
  - 1
  - 2
  - 3

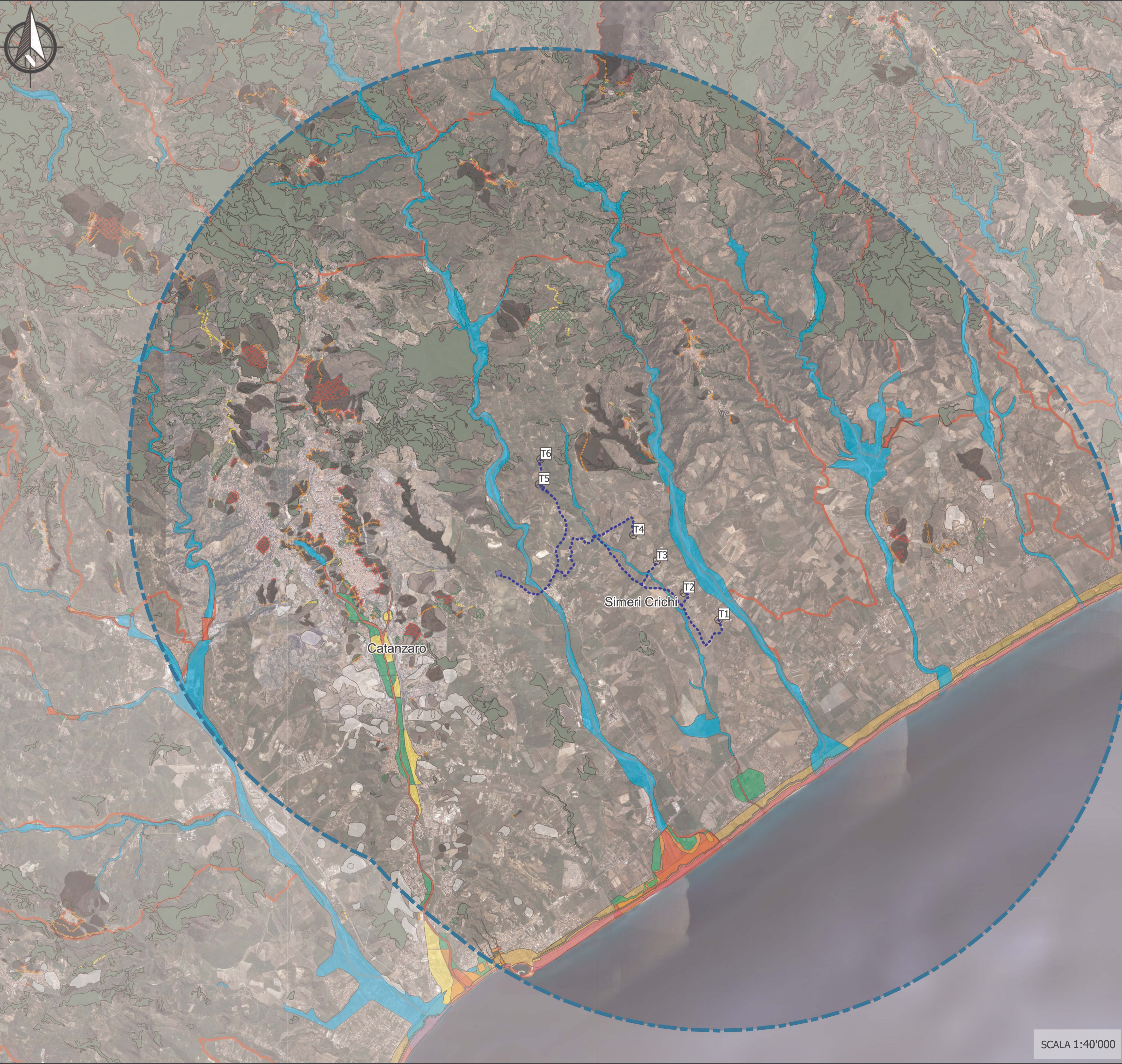

REGIONE CALABRIA

PROVINCIA DI CATANZARO

COMUNE DI SIMERI CRICHI

COMUNE DI CATANZARO

**PROGETTO DEFINITIVO**

Progetto Definitivo per la realizzazione del parco eolico "ROCCANI" e relative opere connesse nel comune di SIMERI CRICHI (CZ) e CATANZARO

Titolo elaborato

**Carta dei vincoli dell'area - Vincoli naturalistici e ambientali (Tav. 1 di 2)**

Codice elaborato

OW3201902002018W1GL7101

Scala

1:40'000

Riproduzione o consegna a terzi solo dietro specifica autorizzazione

---

**Progettazione**

**F4 Ingegneria srl**  
Via Di Giura - Centro Direzionale, 85100 Potenza  
Tel: +39 0971 1944797 - Fax: +39 0971 55452  
www.f4ingegneria.it - f4ingegneria@pec.it

Il Diretto Tecnico  
(Ing. Giovanni Di Santo)

Gruppo di lavoro

dottofor. Luigi ZUCCARO  
ing. Alessandro Carmine DE PAOLA  
ing. Giuseppe MANZI  
ing. Mariagrazia PIETRAFESA  
arch. Gaia TELESCA  
ing. Flavio Gerardo TRIANI  
ing. Manuela NARDOZZA  
ing. Luca FRESCURA  
ing. Denise TELESCA

---

**ARCHEOLOGIA**  
Paropos soc. coop.  
Via G. Pecori Giraldi Maresciallo 16  
90123 Palermo  
www.paporos.com  
muratore@pec.paporos.com

**TOPOGRAFIA**  
Arch. Rocco CRISTOFARO  
Via Senatore Todaro 92  
88020 Cortale (CZ)  
rocco.cristofaro@csassociati.eu  
rocco.cristofaro@archivordipic.it

**GEOLOGIA**  
Geol. Pasquale GRECO  
Via Chiusi 37  
87044 Cosanzza  
pasquale.greco@gmail.com  
pgreco64@epap.sigurezpostale.it

---

**Committente**

**EDPR SUD ITALIA S.R.L.**  
Via Lepetit 8/10  
20124 - Milano

---

Data	Descrizione	Redatto	Verificato	Approvato
Luglio 2022	Prima emissione	DTE	GDS	GMA

**SCALA 1:40'000**

File sorgente: OW3201902002018W1GL7101 - Carta dei vincoli dell'area - Vincoli paesaggistici e storico architettonici e Vincoli naturalistici e ambientali.agg

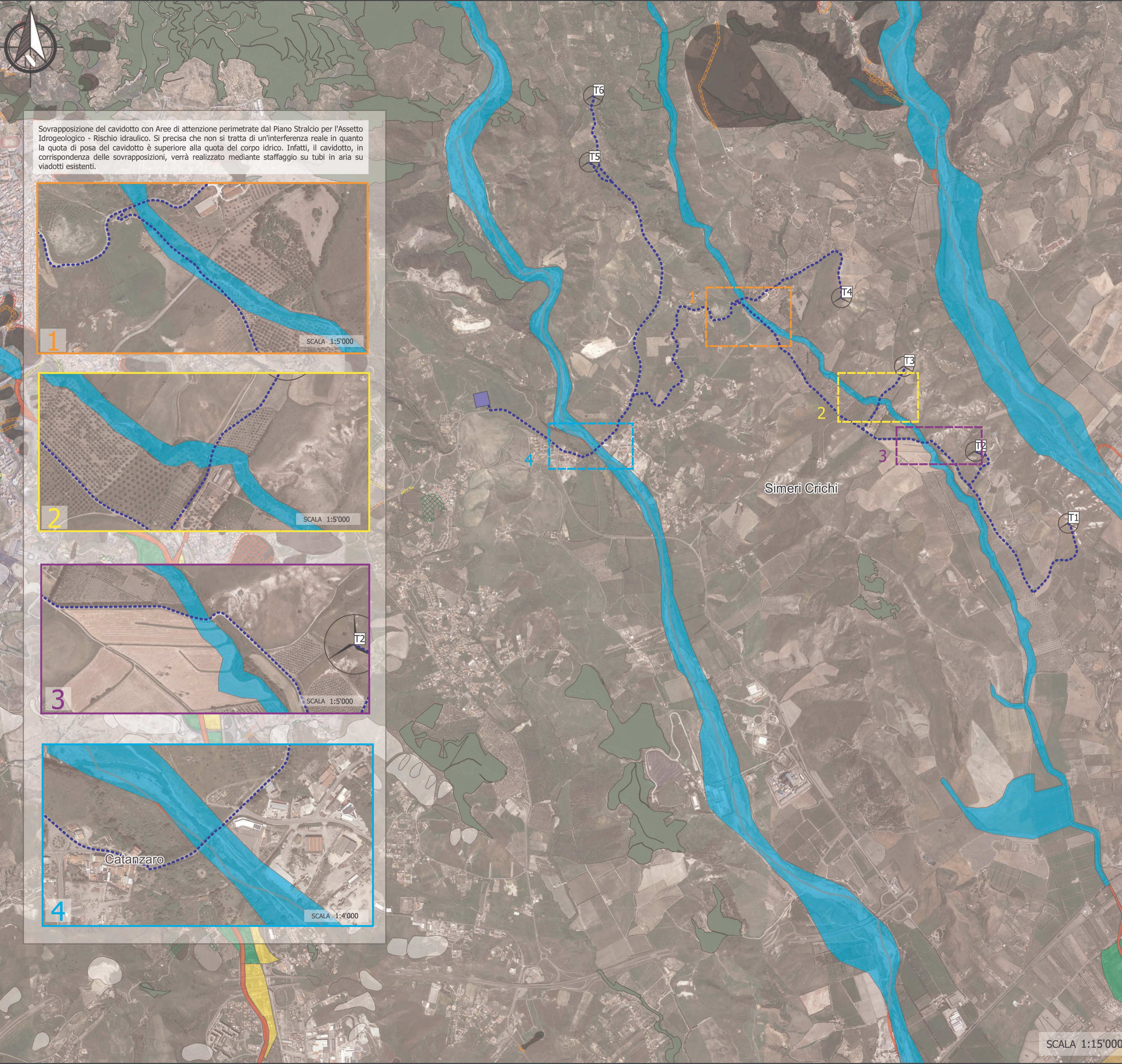

Sovrapposizione del cavidotto con Aree di attenzione perimetrate dal Piano Stralcio per l'Assetto Idrogeologico - Rischio idraulico. Si precisa che non si tratta di un'interferenza reale in quanto la quota di posa del cavidotto è superiore alla quota del corpo idrico. Infatti, il cavidotto, in corrispondenza delle sovrapposizioni, verrà realizzato mediante staffaggio su tubi in aria su viadotti esistenti.

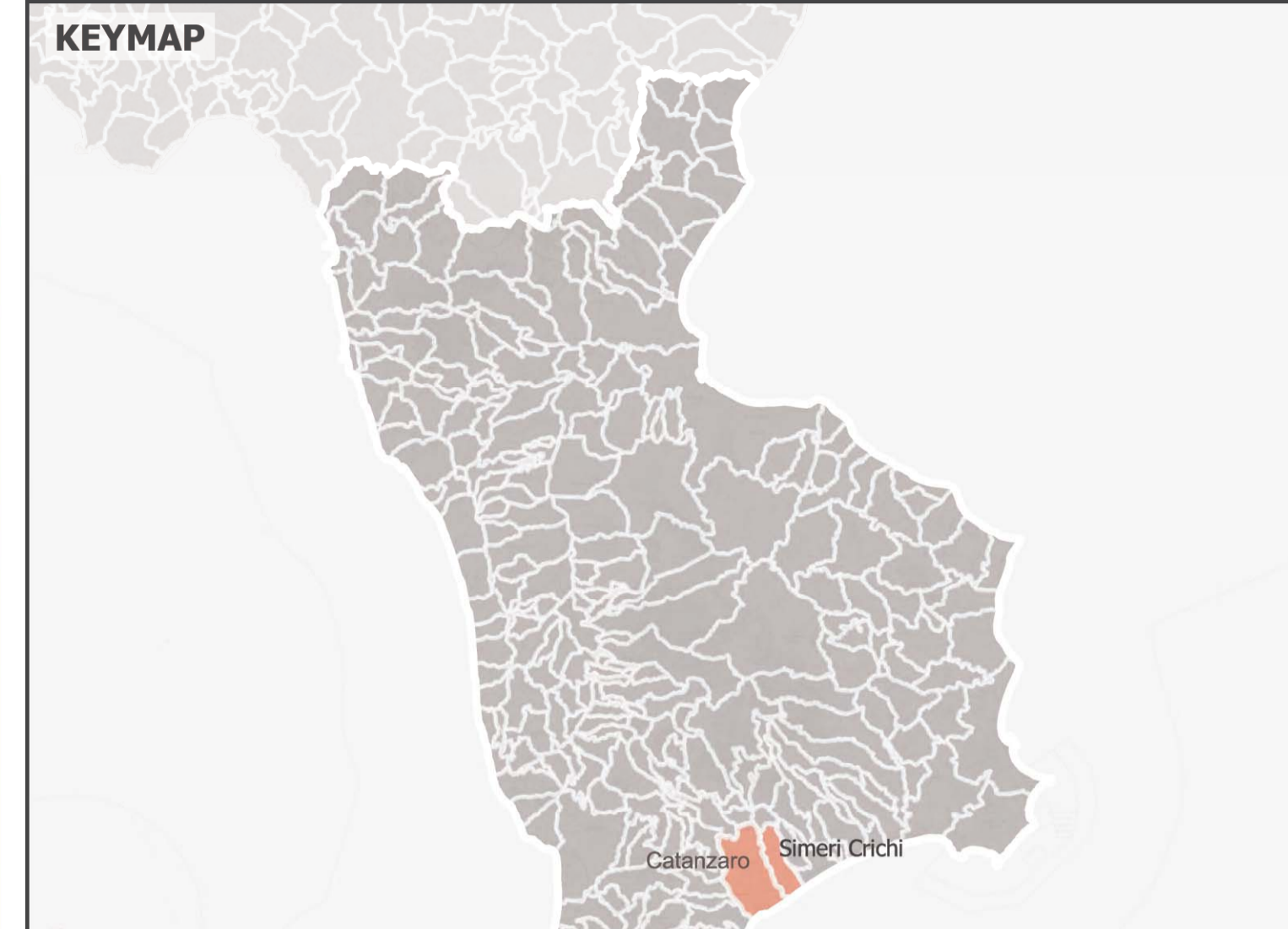
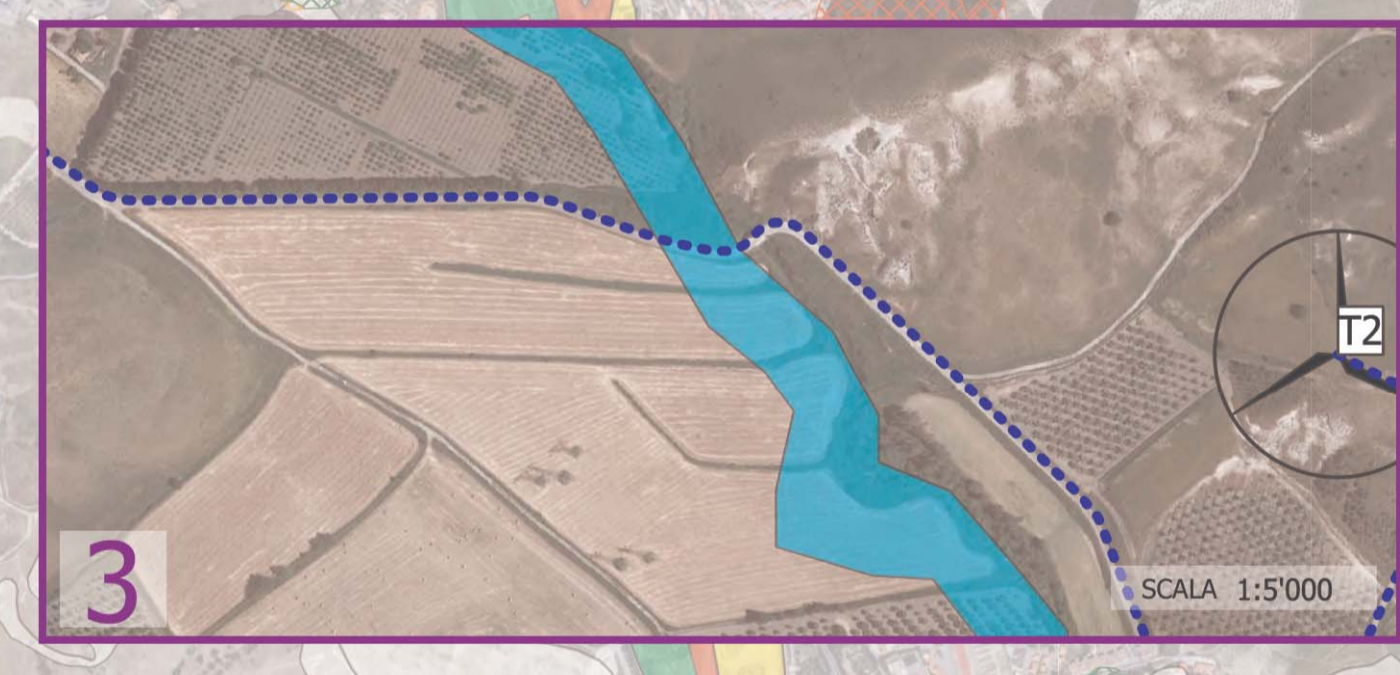

**LEGENDA**

- Aerogeneratori
- Cavidotto 36 kV
- Proposta Stazione RTN 36/150 kV in corso di valutazione da parte di Terna
- Cabina 36 kV
- Confini comunali
- P3
- P4
- Rischio frana
  - R1
  - R2
  - R3
  - R4
- Piano Stralcio per l'Assetto Idrogeologico - Rischio idraulico
  - Aree di attenzione
  - Rischio idraulico
    - R1
    - R2
    - R3
    - R4
- UoM Regionale Calabria e interregionale Lao (ex AdB reg. Calabria)
  - Piano Stralcio per l'Assetto Idrogeologico - Rischio da frana
- Pericolosità da frana
  - P0
  - P1
  - P2

REGIONE CALABRIA

PROVINCIA DI CATANZARO

COMUNE DI SIMERI CRICHI

COMUNE DI CATANZARO

**PROGETTO DEFINITIVO**

Progetto Definitivo per la realizzazione del parco eolico "ROCCANI" e relative opere connesse nel comune di SIMERI CRICHI (CZ) e CATANZARO

Titolo elaborato

**Carta dei vincoli dell'area - Vincoli naturalistici e ambientali (Tav. 2 di 2)**

Codice elaborato

OW3201902002018W1GL7101

Scala

1:15'000

Riproduzione o consegna a terzi solo dietro specifica autorizzazione

**F4 Ingegneria srl**  
Via Di Giura - Centro Direzionale, 85100 Potenza  
Tel: +39 0971 1944797 - Fax: +39 0971 55452  
www.f4ingegneria.it - f4ingegneria@pec.it

Il Diretto Tecnico  
(Ing. Giovanni Di Santo)

Gruppo di lavoro  
dott. for. Luigi ZUCCARO  
Ing. Alessandro Carmine DE PAOLA  
Ing. Giuseppe MANZI  
Ing. Mariagrazia PIETRAFESA  
arch. Gaia TELESCA  
Ing. Flavio Gerardo TRIANI  
Ing. Manuela NARDOZZA  
Ing. Luca FRESCURA  
Ing. Denise TELESCA

**ARCHEOLOGIA**  
Paropos soc. coop.  
Via G. Pecori Giraldi Maresciallo 16  
90123 Palermo  
www.paporos.com  
muratore@pec.paporos.com

**TOPOGRAFIA**  
Arch. Rocco CRISTOFARO  
Via Senatore Todaro 92  
88020 Cortale (CZ)  
rocco.cristofaro@csassociati.eu  
rocco.cristofaro@archiworldpec.it

**GEOLOGIA**  
Geol. Pasquale GRECO  
Via Chiusi 37  
87044 Cosenza  
pasquale.greco@gmail.com  
pgrcco64@epap.sicurezzaepostale.it

**Committente**

**EDPR SUD ITALIA S.R.L.**  
Via Leggett 8/10  
20124 - Milano

Data	Descrizione	Redatto	Verificato	Approvato
Luglio 2022	Prima emissione	DTE	GDS	GMA

File sorgente: OW3201902002018W1GL7101 - Carta dei vincoli dell'area - Vincoli paesaggistici e storico architettonici e Vincoli naturalistici e

SCALA 1:15'000