

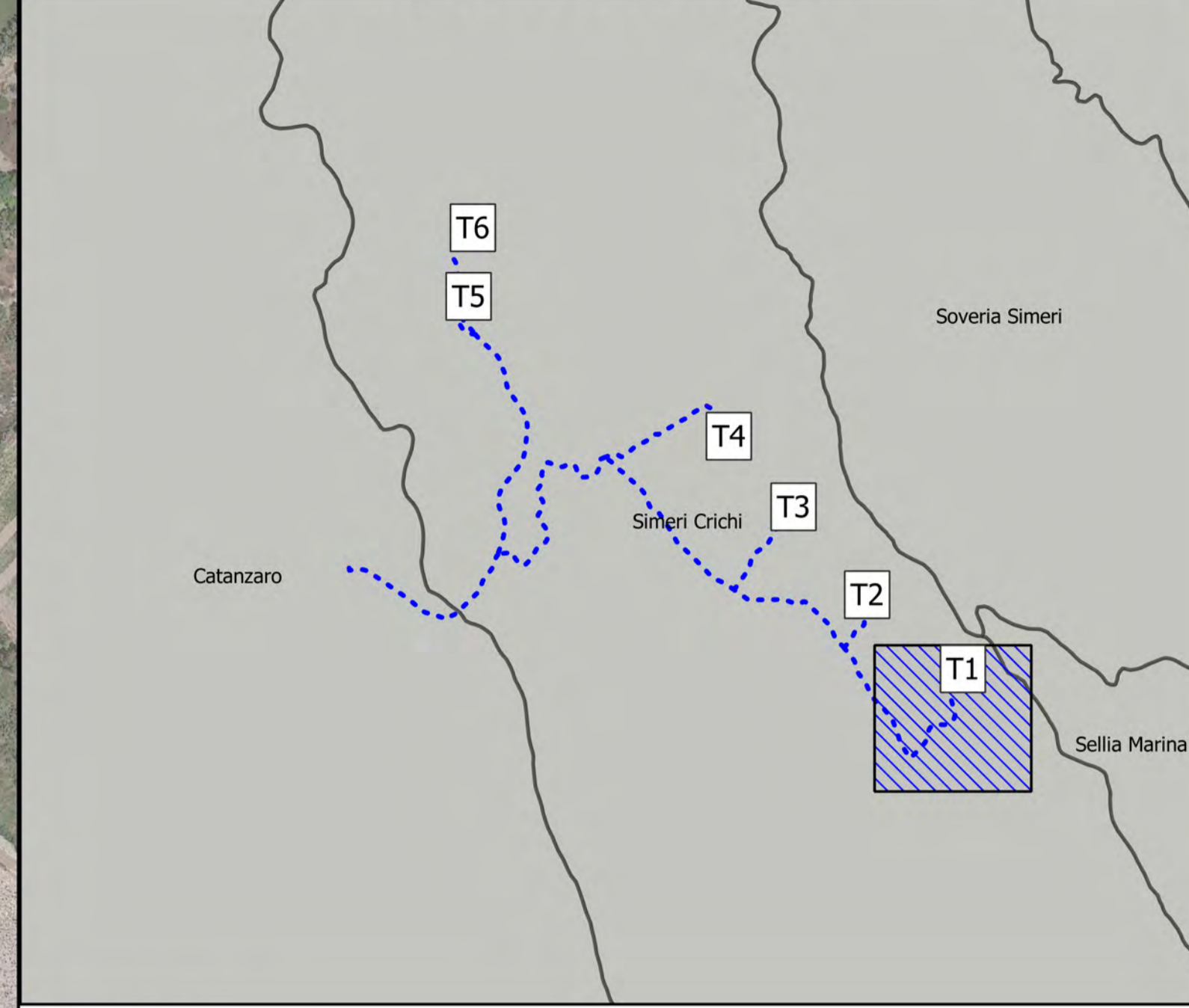

INQUADRAMENTO TERRITORIALE



LEGENDA

- Interferenze idrauliche
- Cavidotto 36 kV
- Aerogeneratori



PROGETTO DEFINITIVO

Progetto Definitivo per la realizzazione del parco eolico "ROCCANI" e relative opere connesse nel comune di SIMERI CRICHI (CZ) e CATANZARO

Titolo elaborato	Codice elaborato
Planimetria con individuazione di tutte le interferenze (1-9)	OW3201902002018W1GL7801
	Scala
	1:2'000
Riproduzione o consegna a terzi solo dietro specifica autorizzazione	

Progettazione

F4 ingegneria srl
Via Di Giura - Centro Direzionale, 85100 Potenza
Tel: +39 0971 1944797 - Fax: +39 0971 55452
www.f4ingegneria.it - f4ingegneria@pec.it

Il Diretto Tecnico
(ing. Giovanni Di Santo)

Gruppo di lavoro
dott. for. Luigi ZUCCARO
ing. Alessandro Carmine DE PAOLA
ing. Giuseppe MANZI
ing. Mariagrazia PIETRAFESA
arch. Gaia TELESCA
ing. Flavio Gerardo TRIANI
ing. Manuela NARDOZZA
ing. Luca FRESCURA
ing. Denise TELESCA

AENOR Società certificata secondo le norme UNI-EN ISO 9001:2015 per l'erogazione di servizi di ingegneria nei settori: civile, idraulica, acustica, energia, ambiente (settore IAF: 34)

Consulenze specialistiche:

ARCHEOLOGIA Paropos soc. coop. Via G. Pecori Giraldi Maresciallo 16 90123 Palermo www.paporos.com muratore@pec.paporos.com	TOPOGRAFIA Arch. Rocco CRISTOFARO Via Senatore Todaro 92 88020 Cortale (CZ) rocco.cristofaro@csassociati.eu rocco.cristofaro@archivordipec.it	GEOLOGIA Geol. Pasquale GRECO Via Chiusi 37 87044 Cosentia pasquale.greco@gmail.com pgreco64@epap.sicurezapostale.it
---	--	---

Committente

EDPR SUD ITALIA S.r.l.
Via Lepetit 8/10
20124 - Milano

Data	Descrizione	Redatto	Verificato	Approvato
LUGLIO 2022	Prima emissione	ADP	GDS	GMA

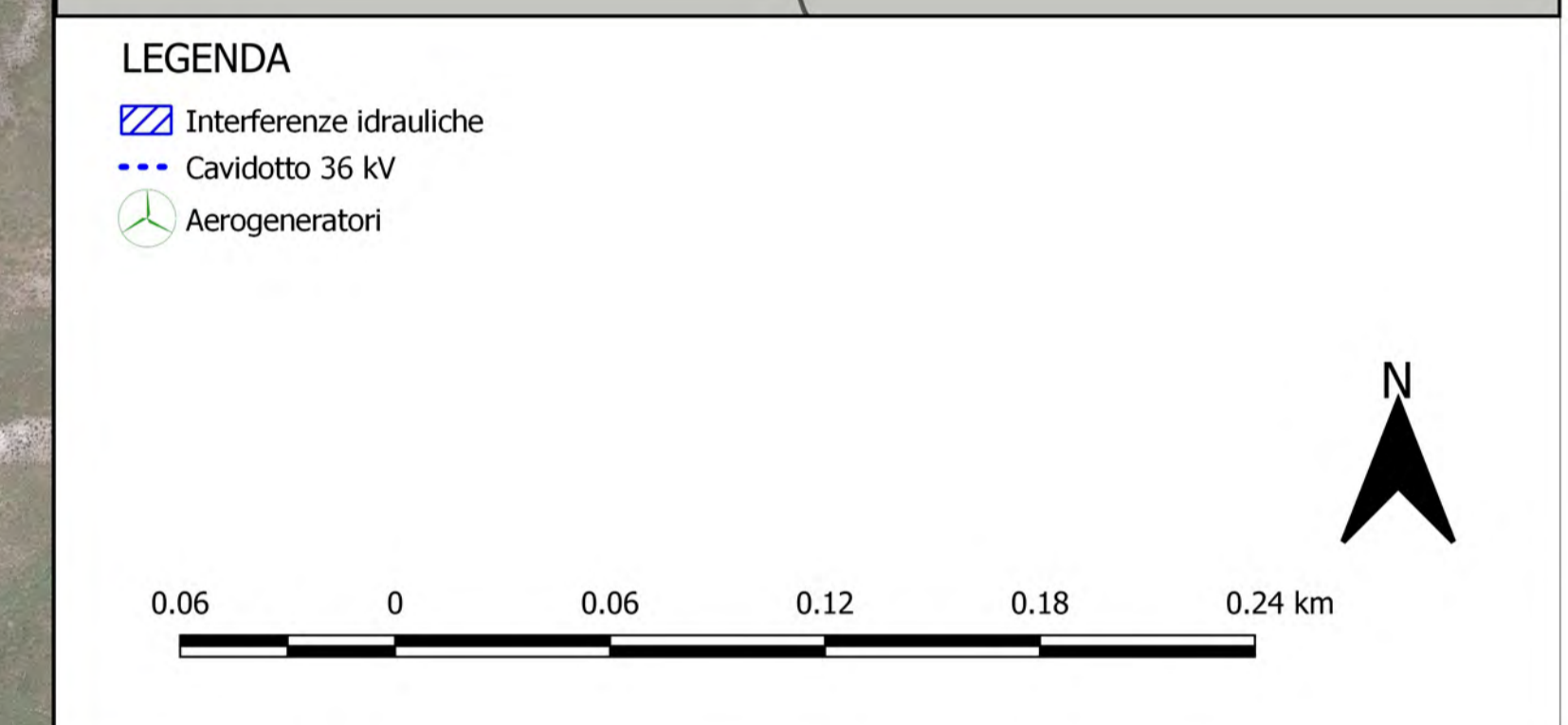
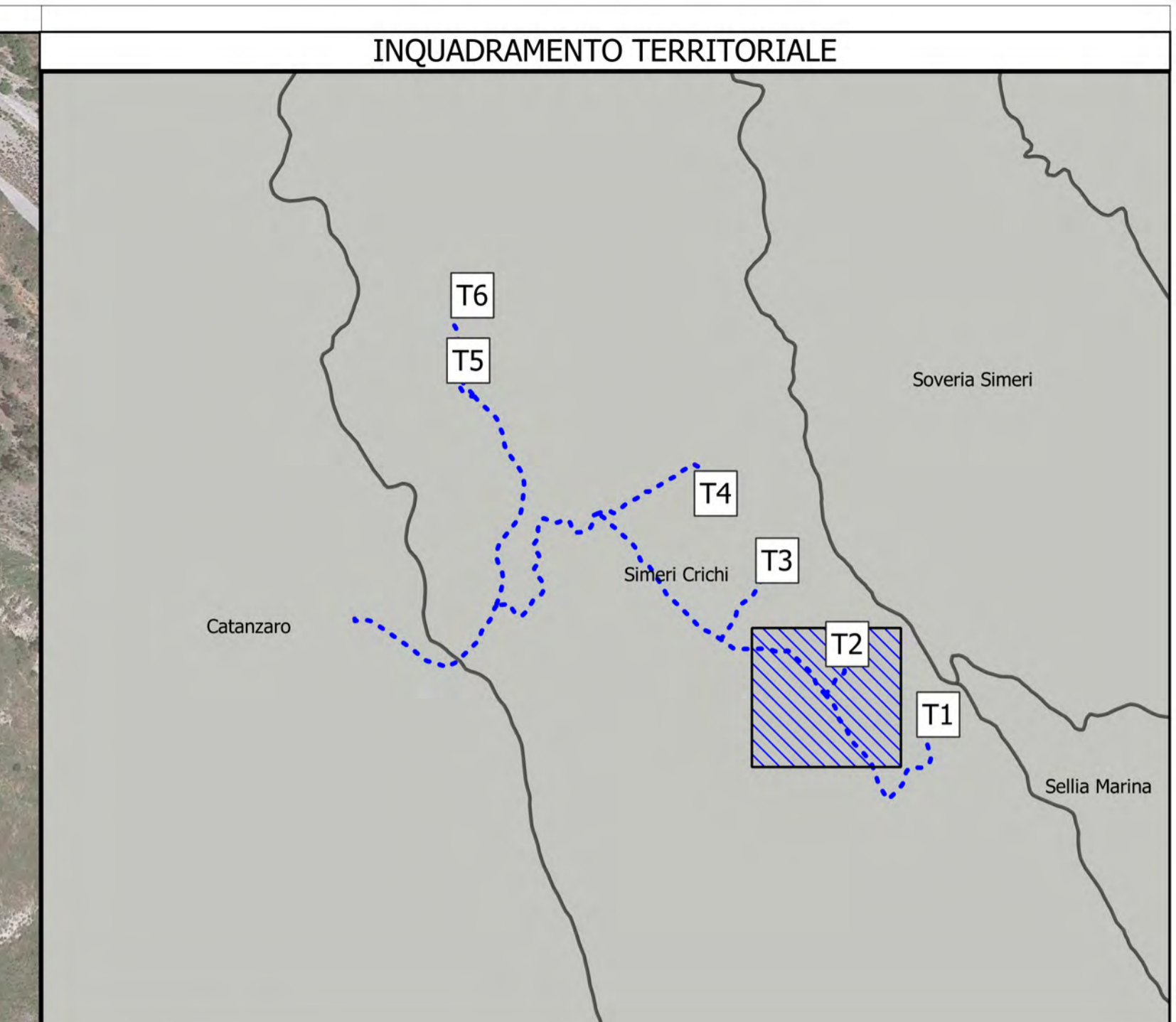

PROGETTO DEFINITIVO

Progetto Definitivo per la realizzazione del parco eolico "ROCCANI" e relative opere connesse nel comune di SIMERI CRICHI (CZ) e CATANZARO

Titolo elaborato

Codice elaborato
OW3201902002018W1GL7801

Planimetria con individuazione di tutte le interferenze (2-9)

Scala
1:2'000

Riproduzione o consegna a terzi solo dietro specifica autorizzazione

F4 ingegneria srl
Via Di Giura - Centro Direzionale, 85100 Potenza
Tel: +39 0971 1944797 - Fax: +39 0971 55452
www.f4ingegneria.it - f4ingegneria@pec.it

Il Diretto Tecnico
(Ing. Giovanni Di Santo)

Gruppo di lavoro
dott. for. Luigi ZUCCARO
ing. Alessandro Carmine DE PAOLA
ing. Giuseppe MANZI
ing. Mariagrazia PIETRAFESA
arch. Gaia TELESCA
ing. Flavio Gerardo TRIANI
ing. Manuela NARDOZZA
ing. Luca FRESCURA
ing. Denise TELESCA

ARCHEOLOGIA
Paropos soc. coop.
Via G. Pecori Giraldi Maresciallo 16
90123 Palermo
www.paporos.com
muratore@pec.paporos.com

TOPOGRAFIA
Arch. Rocco CRISTOFARO
Via Senatore Todaro 92
88020 Cortale (CZ)
rocco.cristofaro@csassociati.eu
rocco.cristofaro@archivordipcc.it

GEOLOGIA
Geol. Pasquale GRECO
Via Chiusi 37
87044 Cosenza
pasquale.greco@gmail.com
pgrco64@epap.sicurezzaepostale.it

Committente

EDPR SUD ITALIA S.r.l.
Via Lepetit 8/10
20124 - Milano

Data	Descrizione	Redatto	Verificato	Approvato
LUGLIO 2022	Prima emissione	ADP	GDS	GMA

File sorgente: OW3201902002018W1GL7801 - Planimetria con individuazione di tutte le interferenze.agx

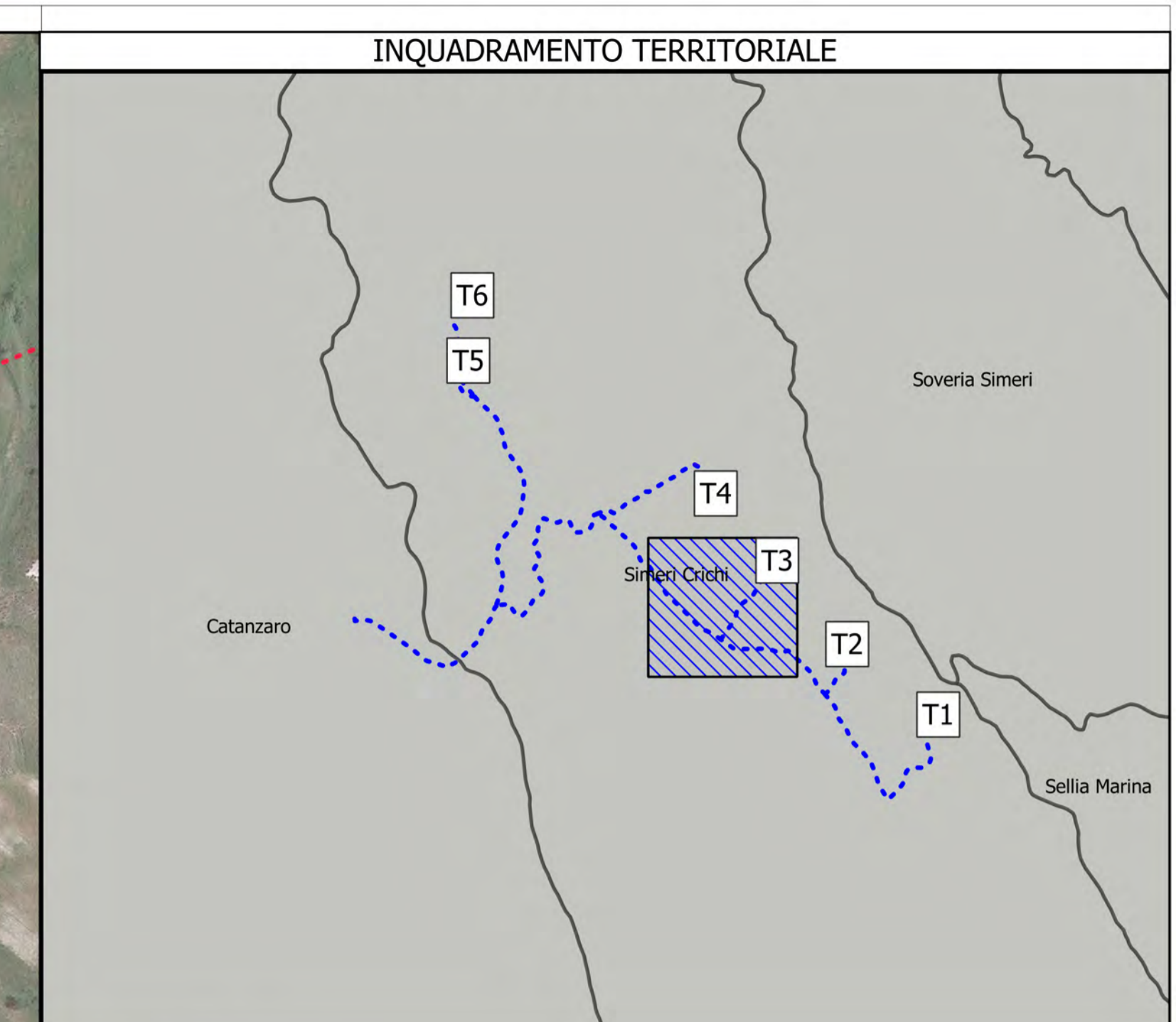

LEGENDA

- Interferenze idrauliche
- Cavidotto 36 kV
- Aerogeneratori
- Intervento 521P PdS Tema: Elettrodotto 150 kV "Catanzaro – Belcastro – Mesoraca – Calusia"

0.06 0 0.06 0.12 0.18 0.24 km

PROGETTO DEFINITIVO

Progetto Definitivo per la realizzazione del parco eolico "ROCCANI" e relative opere connesse nel comune di SIMERI CRICHI (CZ) e CATANZARO

Titolo elaborato

Planimetria con individuazione di tutte le interferenze (3-9)

Codice elaborato
OW3201902002018W1GL7801

Scala
1:2'000

Riproduzione o consegna a terzi solo dietro specifica autorizzazione

Progettazione

F4 ingegneria srl
Via Di Giura - Centro Direzionale, 85100 Potenza
Tel: +39 0971 1944797 - Fax: +39 0971 55452
www.f4ingegneria.it - f4ingegneria@pec.it

Il Diretto Tecnico
(ing. Giovanni Di Santo)

Gruppo di lavoro

dottofor. Luigi ZUCCARO
ing. Alessandro Carmine DE PAOLA
ing. Giuseppe MANZI
ing. Mariagrazia PIETRAFESA
arch. Gaia TELESCA
ing. Flavio Gerardo TRIANI
ing. Manuela NARDOZZA
ing. Luca FRESCURA
ing. Denise TELESCA

ARCHEOLOGIA
Paropos soc. coop.
Via G. Pecori Giraldi Maresciallo 16
90123 Palermo
www.paporos.com
muratore@pec.paporos.com

TOPOGRAFIA
Arch. Rocco CRISTOFARO
Via Senatore Todaro 92
88020 Cortale (CZ)
rocco.cristofaro@csassociati.eu
rocco.cristofaro@archivioridp.it

GEOLOGIA
Geol. Pasquale GRECO
Via Chiusi 37
87044 Cosenza
pasquale.greco@gmail.com
pgreco64@epap.sicurezzaipostale.it

Committente

EDPR SUD ITALIA S.r.l.
Via Lepetit 8/10
20124 - Milano

Data	Descrizione	Redatto	Verificato	Approvato
LUGLIO 2022	Prima emissione	ADP	GDS	GMA

File sorgente: OW3201902002018W1GL7801 - Planimetria con individuazione di tutte le interferenze.agx



INQUADRAMENTO TERRITORIALE

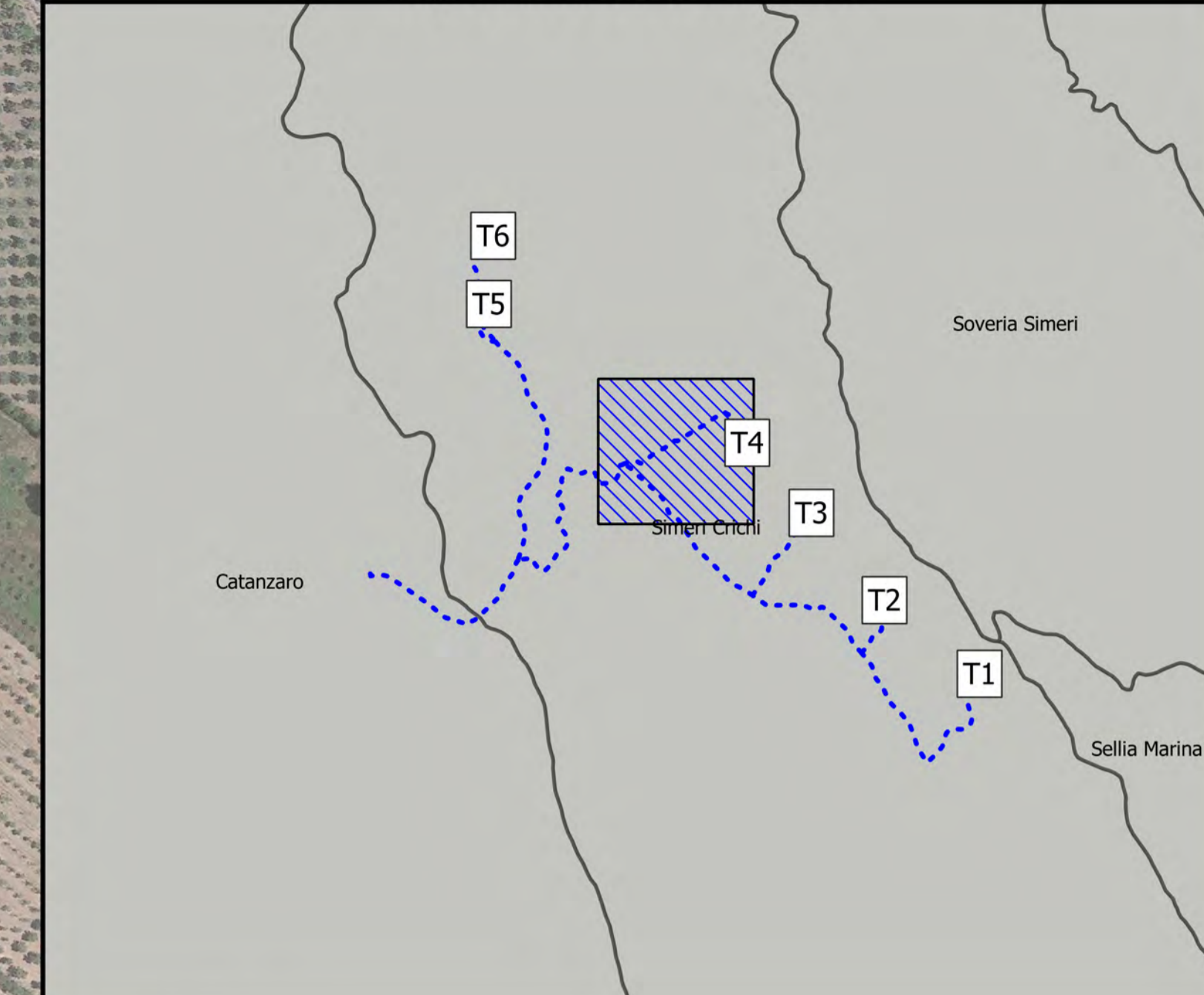

- LEGENDA**
- Interferenze idrauliche
 - Cavidotto 36 kV
 - Aerogeneratori
 - Intervento 521P PdS Tema: Elettrodotto 150 kV "Catanzaro – Belcastro – Mesoraca – Calusia"

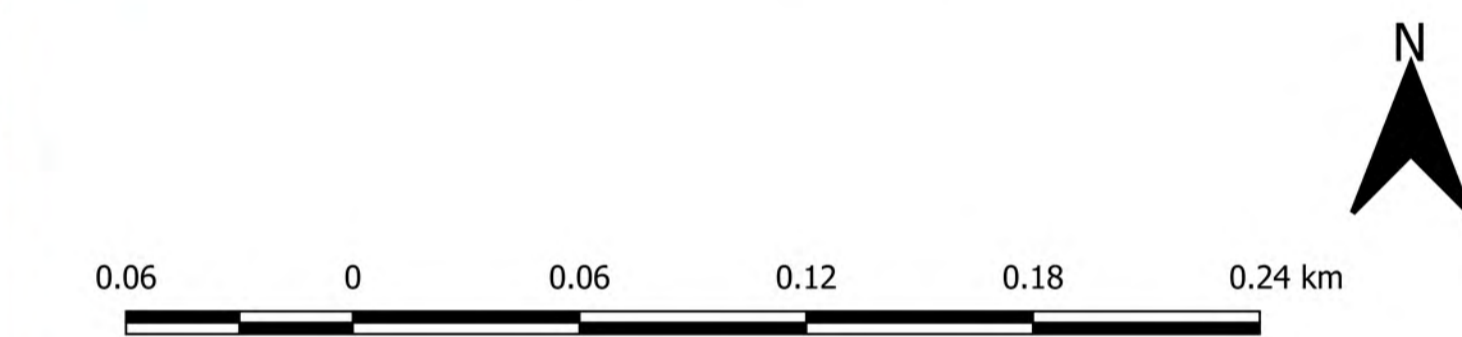

PROGETTO DEFINITIVO

Progetto Definitivo per la realizzazione del parco eolico "ROCCANI" e relative opere connesse nel comune di SIMERI CRICHI (CZ) e CATANZARO

Titolo elaborato: **Planimetria con individuazione di tutte le interferenze (4-9)**

Codice elaborato: OW3201902002018W1GL7801

Scala: 1:2'000

Riproduzione o consegna a terzi solo dietro specifica autorizzazione

Progettazione

F4 ingegneria srl
Via Di Giura - Centro Direzionale, 85100 Potenza
Tel: +39 0971 1944797 - Fax: +39 0971 55452
www.f4ingegneria.it - f4ingegneria@pec.it

Il Diretto Tecnico
(Ing. Giovanni Di Santo)

Gruppo di lavoro:
dott. for. Luigi ZUCCARO
ing. Alessandro Carmine DE PAOLA
ing. Giuseppe MANZI
ing. Mariagrazia PIETRAFESA
arch. Gaia TELESCA
ing. Flavio Gerardo TRIANI
ing. Manuela NARDOZZA
ing. Luca FRESCURA
ing. Denise TELESCA

AENOR Società certificata secondo la norma UNI-EN ISO 9001:2015 per l'erogazione di servizi di ingegneria nei settori: civile, idraulica, acustica, energia, ambiente (settore IAF: 34)

Consulenze specialistiche:

ARCHEOLOGIA
Paropos soc. coop.
Via G. Pecori Giraldi Maresciallo 16
90123 Palermo
www.paporos.com
muratore@pec.paporos.com

TOPOGRAFIA
Arch. Rocco CRISTOFARO
Via Senatore Todaro 92
88020 Cortale (CZ)
rocco.cristofaro@csassociati.eu
rocco.cristofaro@archivordipic.it

GEOLOGIA
Geol. Pasquale GRECO
Via Chiusi 37
87044 Cosenza
pasquale.greco@gmail.com
pgreco64@epap.sicurezzaipostale.it

Committente

EDPR SUD ITALIA S.r.l.
Via Lepetit 8/10
20124 - Milano

Data	Descrizione	Redatto	Verificato	Approvato
LUGLIO 2022	Prima emissione	ADP	GDS	GMA

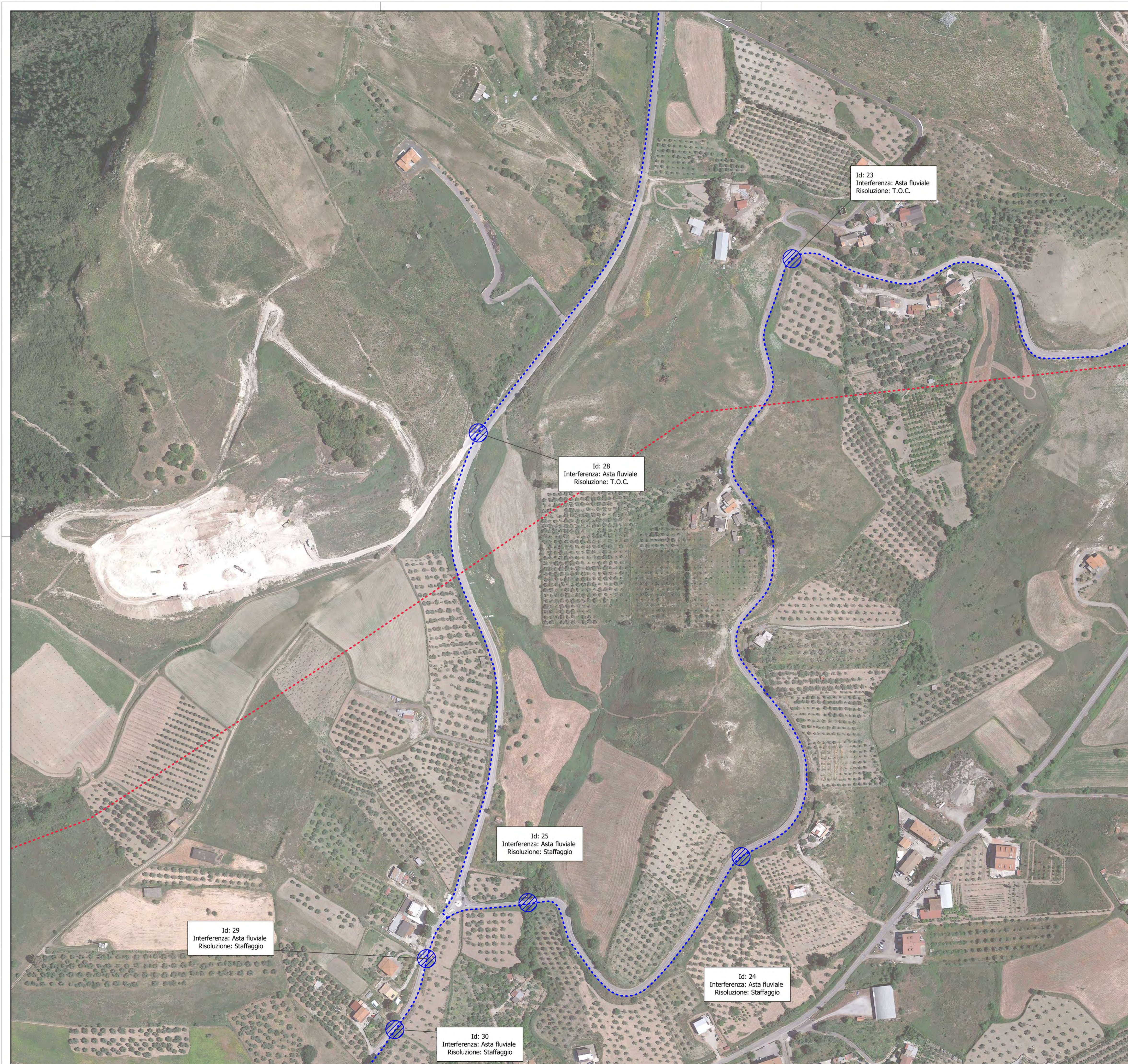

INQUADRAMENTO TERRITORIALE

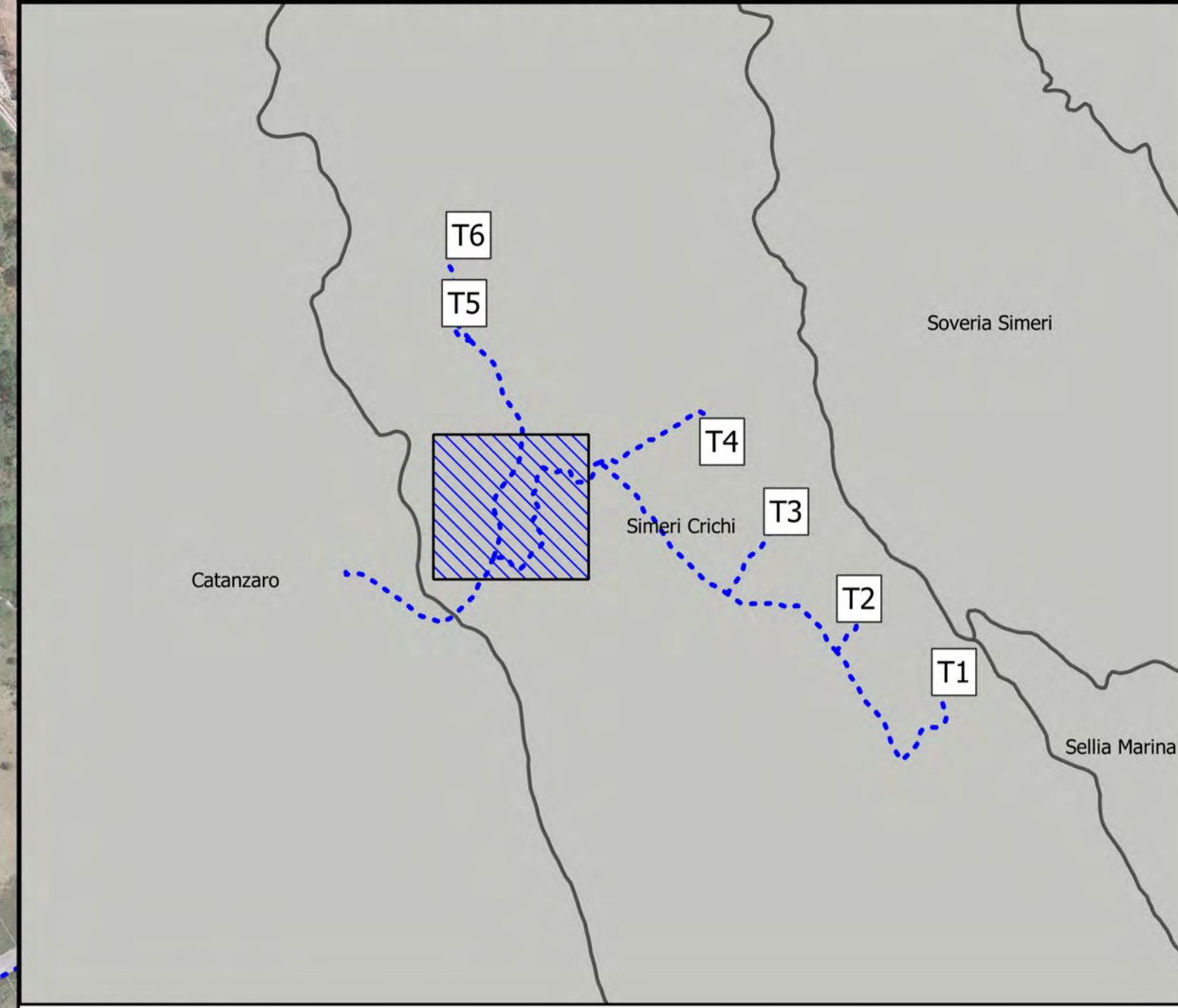

LEGENDA

- Cavidotto 36 kV
- Intervento 521P PdS Tema: Elettrodotto 150 kV "Catanzaro – Belcastro – Mesoraca – Calusia"
- ▨ Interferenze idrauliche

0.06 0 0.06 0.12 0.18 0.24 km



PROGETTO DEFINITIVO

Progetto Definitivo per la realizzazione del parco eolico "ROCCANI" e relative opere connesse nel comune di SIMERI CRICHI (CZ) e CATANZARO

Titolo elaborato: **Planimetria con individuazione di tutte le interferenze (5-9)**

Codice elaborato: OW3201902002018W1GL7801

Scala: 1:2'000

Riproduzione o consegna a terzi solo dietro specifica autorizzazione

Progettazione

F4 ingegneria srl
Via Di Giura - Centro Direzionale, 85100 Potenza
Tel: +39 0971 1944797 - Fax: +39 0971 55452
www.f4ingegneria.it - f4ingegneria@pec.it

Il Diretto Tecnico (ing. Giovanni Di Santo)

Gruppo di lavoro:
dott. for. Luigi ZUCCARO
ing. Alessandro Carmine DE PAOLA
ing. Giuseppe MANZI
ing. Mariagrazia PIETRAFESA
arch. Gaia TELESCA
ing. Flavio Gerardo TRIANI
ing. Manuela NARDOZZA
ing. Luca FRESCURA
ing. Denise TELESCA

Consulenze specialistiche:

ARCHEOLOGIA
Paropos soc. coop.
Via G. Pecori Giraldi Maresciallo 16
90123 Palermo
www.paporos.com
muratore@pec.paporos.com

TOPOGRAFIA
Arch. Rocco CRISTOFARO
Via Senatore Todaro 92
88020 Cortale (CZ)
rocco.cristofaro@csassociati.eu
rocco.cristofaro@archivordipet.it

GEOLOGIA
Geol. Pasquale GRECO
Via Chiusi 37
87044 Cosenza
pasquale.greco@gmail.com
pgreco64@epap.sicurezzaipostale.it

Committente

EDPR SUD ITALIA S.r.l.
Via Lepetit 8/10
20124 - Milano

Data	Descrizione	Redatto	Verificato	Approvato
LUGLIO 2022	Prima emissione	ADP	GDS	GMA



INQUADRAMENTO TERRITORIALE

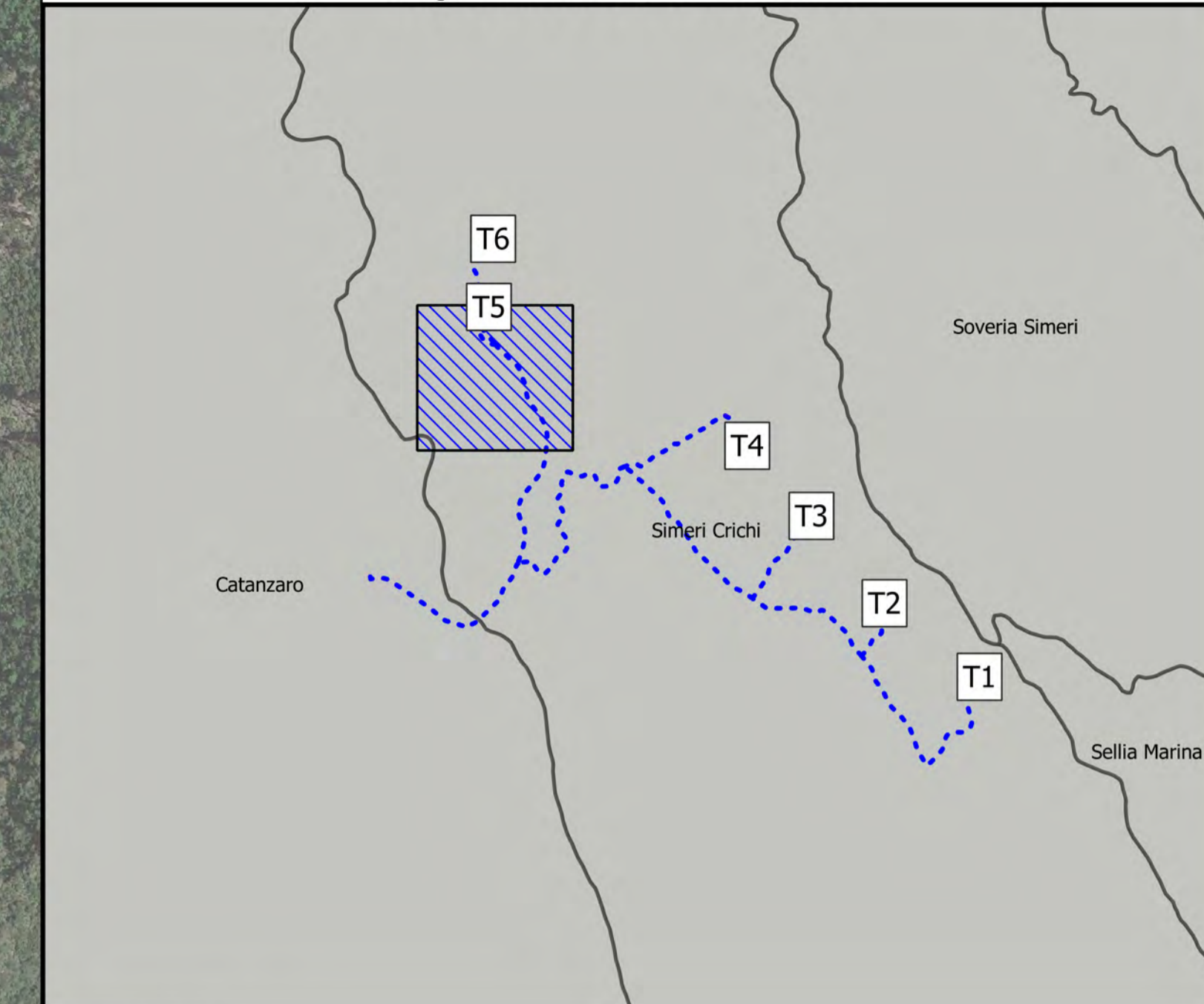

LEGENDA

- Cavidotto 36 kV
- Aerogeneratori

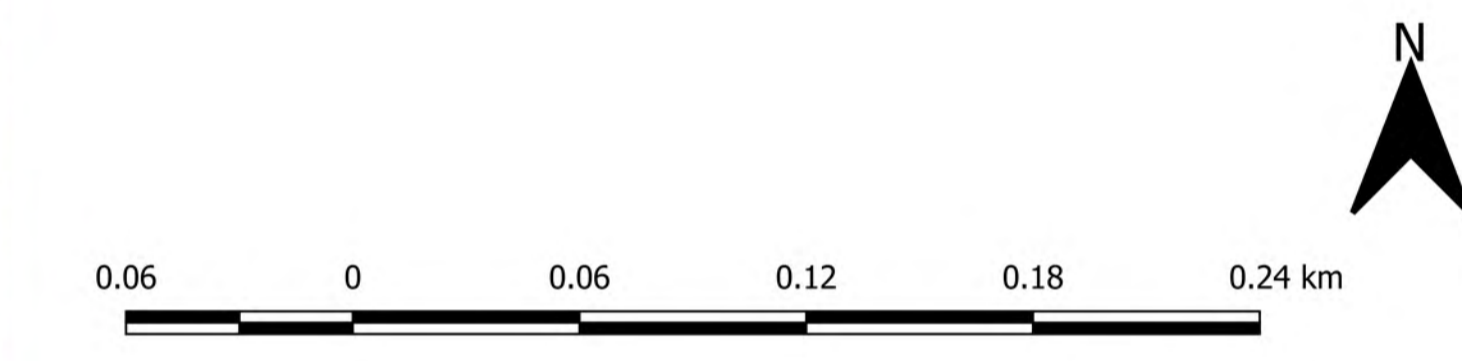

PROGETTO DEFINITIVO

Progetto Definitivo per la realizzazione del parco eolico "ROCCANI" e relative opere connesse nel comune di SIMERI CRICHI (CZ) e CATANZARO

Titolo elaborato: **Planimetria con individuazione di tutte le interferenze (6-9)**

Codice elaborato: **OW3201902002018W1GL7801**

Scala: **1:2'000**

Riproduzione o consegna a terzi solo dietro specifica autorizzazione

Progettazione

F4 ingegneria srl
Via Di Giura - Centro Direzionale, 85100 Potenza
Tel: +39 0971 1944797 - Fax: +39 0971 55452
www.f4ingegneria.it - f4ingegneria@pec.it

Il Diretto Tecnico
(ing. Giovanni Di Santis)

Gruppo di lavoro:
dott. for. Luigi ZUCCARO
ing. Alessandro Carmine DE PAOLA
ing. Giuseppe MANZI
ing. Mariagrazia PIETRAFESA
arch. Gaia TELESCA
ing. Flavio Gerardo TRIANI
ing. Manuela NARDOZZA
ing. Luca FRESCURA
ing. Denise TELESCA

AENOR Società certificata secondo le norme UNI-EN ISO 9001:2015 per l'erogazione di servizi di ingegneria nei settori: civile, idraulica, acustica, energia, ambiente (settore IAF: 34)

- Consulenze specialistiche:
- ARCHEOLOGIA**
Paropos soc. coop.
Via G. Pecori Giraldi Maresciallo 16
90123 Palermo
www.paporos.com
muratore@pec.paporos.com
 - TOPOGRAFIA**
Arch. Rocco CRISTOFARO
Via Senatore Todaro 92
88020 Cortale (CZ)
rocco.cristofaro@csassociati.eu
rocco.cristofaro@archivordipcc.it
 - GEOLOGIA**
Geol. Pasquale GRECO
Via Chiusi 37
87044 Cosenza
pasquale.greco@gmail.com
pgrcco64@epap.sicurezzaipostale.it

Committente

EDPR SUD ITALIA S.r.l.
Via Lepetit 8/10
20124 - Milano

Data	Descrizione	Redatto	Verificato	Approvato
LUGLIO 2022	Prima emissione	ADP	GDS	GMA



INQUADRAMENTO TERRITORIALE

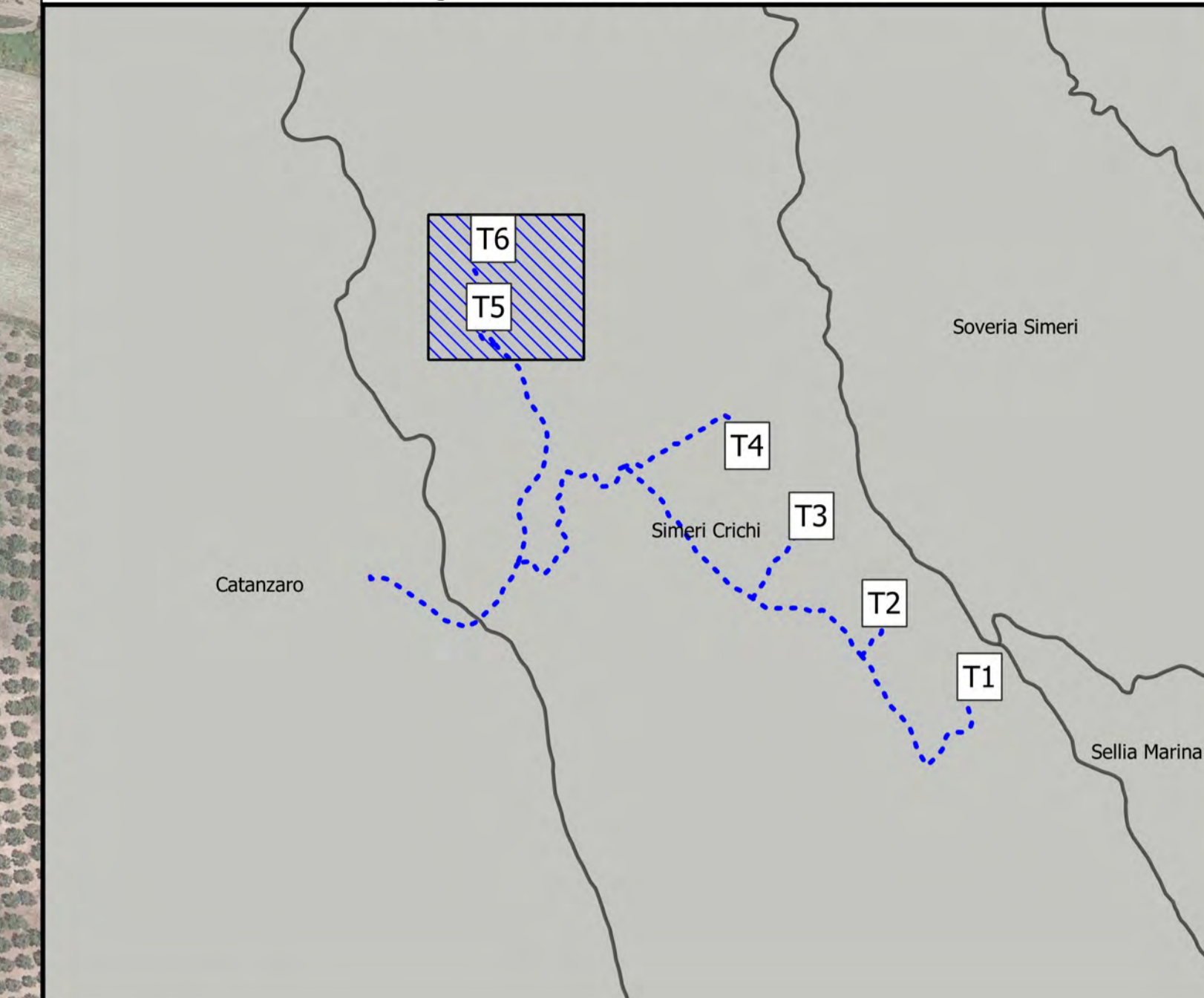

LEGENDA

- Cavidotto 36 kV
- Aerogeneratori



PROGETTO DEFINITIVO

Progetto Definitivo per la realizzazione del parco eolico "ROCCANI" e relative opere connesse nel comune di SIMERI CRICHI (CZ) e CATANZARO

Titolo elaborato	Codice elaborato
Planimetria con individuazione di tutte le interferenze (7-9)	OW3201902002018W1GL7801
	Scala
	1:2'000
	<small>Riproduzione o consegna a terzi solo dietro specifica autorizzazione</small>

Progettazione

F4 ingegneria srl
Via Di Giura - Centro Direzionale, 85100 Potenza
Tel: +39 0971 1944797 - Fax: +39 0971 55452
www.f4ingegneria.it - f4ingegneria@pec.it

Il Diretto Tecnico
(ing. Giovanni Di Santo)

Gruppo di lavoro
dott. for. Luigi ZUCCARO
ing. Alessandro Carmine DE PAOLA
ing. Giuseppe MANZI
ing. Mariagrazia PIETRAFESA
arch. Gaia TELESCA
ing. Flavio Gerardo TRIANI
ing. Manuela NARDOZZA
ing. Luca FRESCURA
ing. Denise TELESCA

Consulenze specialistiche:

<p>ARCHEOLOGIA Paropos soc. coop. Via G. Pecori Giraldi Maresciallo 16 90123 Palermo www.paporos.com muratore@pec.paporos.com</p>	<p>TOPOGRAFIA Arch. Rocco CRISTOFARO Via Senatore Todaro 92 88020 Cortale (CZ) rocco.cristofaro@csassociati.eu rocco.cristofaro@archivordipet.it</p>	<p>GEOLOGIA Geol. Pasquale GRECO Via Chiusi 37 87044 Cosenza pasquale.greco@gmail.com pgrco64@epap.sicurezapostale.it</p>
---	--	---

Committente

EDPR SUD ITALIA S.r.l.
Via Lepetit 8/10
20124 - Milano

Data	Descrizione	Redatto	Verificato	Approvato
LUGLIO 2022	Prima emissione	ADP	GDS	GMA



INQUADRAMENTO TERRITORIALE

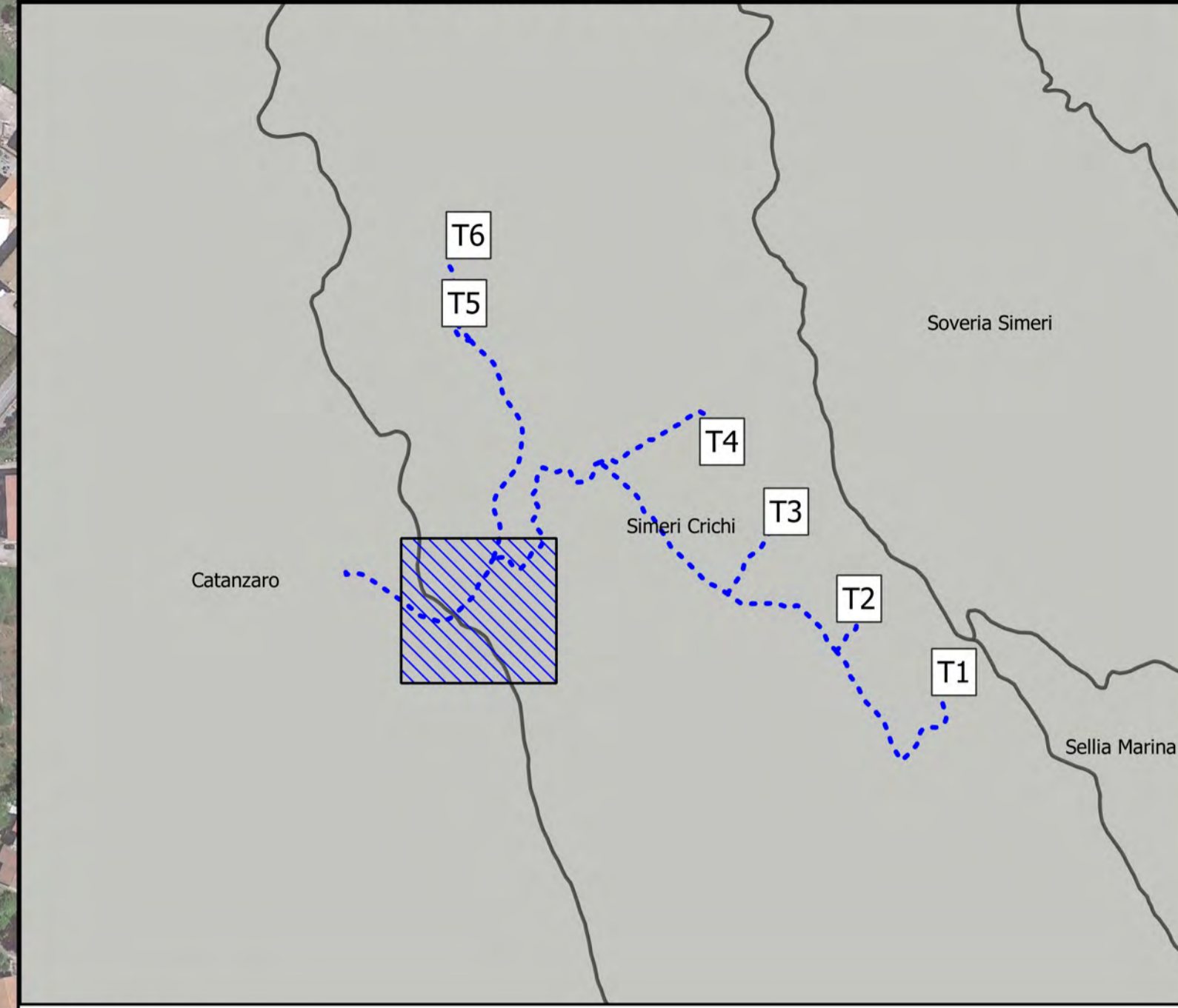

LEGENDA

- Cavidotto 36 kV
- Intervento 521P PdS Tema: Elettrodotto 150 kV "Catanzaro – Belcastro – Mesoraca – Calusia"
- Interferenze idrauliche



PROGETTO DEFINITIVO

Progetto Definitivo per la realizzazione del parco eolico "ROCCANI" e relative opere connesse nel comune di SIMERI CRICHI (CZ) e CATANZARO

Titolo elaborato: **Planimetria con individuazione di tutte le interferenze (8-9)**

Codice elaborato: **OW3201902002018W1GL7801**

Scala: **1:2'000**

Riproduzione o consegna a terzi solo dietro specifica autorizzazione

Progettazione

F4 ingegneria srl
Via Di Giura - Centro Direzionale, 85100 Potenza
Tel: +39 0971 1944797 - Fax: +39 0971 55452
www.f4ingegneria.it - f4ingegneria@pec.it

Il Diretto Tecnico
(ing. Giovanni Di Santo)

Gruppo di lavoro
dott. for. Luigi ZUCCARO
ing. Alessandro Carmine DE PAOLA
ing. Giuseppe MANZI
ing. Mariagrazia PIETRAFESA
arch. Gaia TELESCA
ing. Flavio Gerardo TRIANI
ing. Manuela NARDOZZA
ing. Luca FRESCURA
ing. Denise TELESCA

AENOR Società certificata secondo le norme UNI-EN ISO 9001:2015 e UNI-EN ISO 14001:2015 per l'erogazione di servizi di ingegneria nei settori: civile, idraulica, acustica, energia, ambiente (settore IAF: 34)

Consulenze specialistiche:

ARCHEOLOGIA
Paropos soc. coop.
Via G. Pecori Giraldi Maresciallo 16
90123 Palermo
www.paporos.com
muratore@pec.paporos.com

TOPOGRAFIA
Arch. Rocco CRISTOFARO
Via Senatore Todaro 92
88020 Cortale (CZ)
rocco.cristofaro@csassociati.eu
rocco.cristofaro@archivioripet.it

GEOLOGIA
Geol. Pasquale GRECO
Via Chiusi 37
87044 Cosenza
pasquale.greco@gmail.com
pgrco64@epap.sicurezzaepostale.it

Committente

EDPR SUD ITALIA S.r.l.
Via Lepetit 8/10
20124 - Milano

Data	Descrizione	Redatto	Verificato	Approvato
LUGLIO 2022	Prima emissione	ADP	GDS	GMA



Id: 33
Interferenza: Asta fluviale
Risoluzione: T.O.C.

INQUADRAMENTO TERRITORIALE

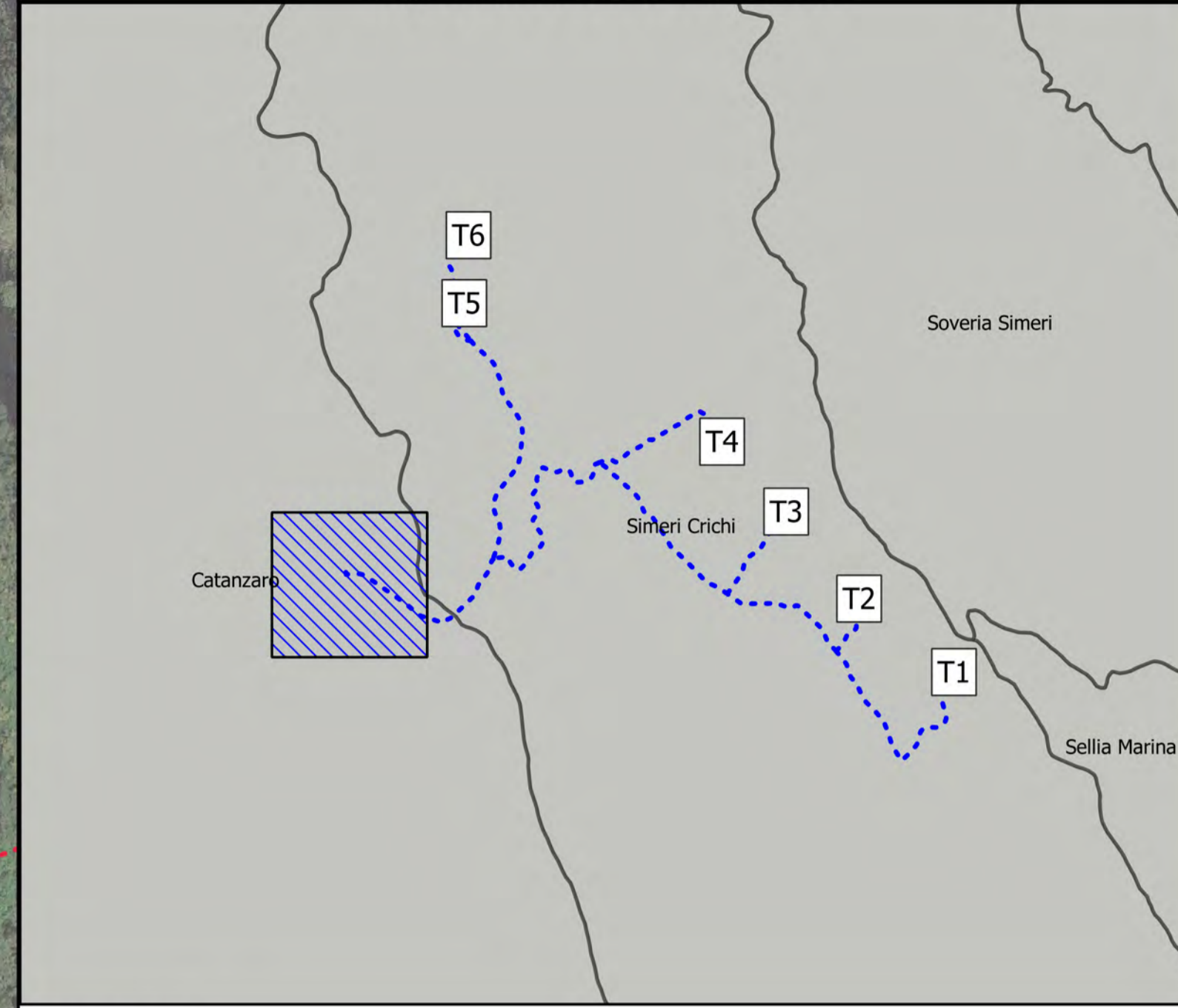

- LEGENDA**
- Cavidotto 36 kV
 - Intervento 521P PdS Tema: Elettrodotto 150 kV "Catanzaro – Belcastro – Mesoraca – Calusia"
 - Interferenze idrauliche
 - Proposta Stazione 150/36 kV in corso di valutazione da parte di Tema
 - Cabina 36 kV

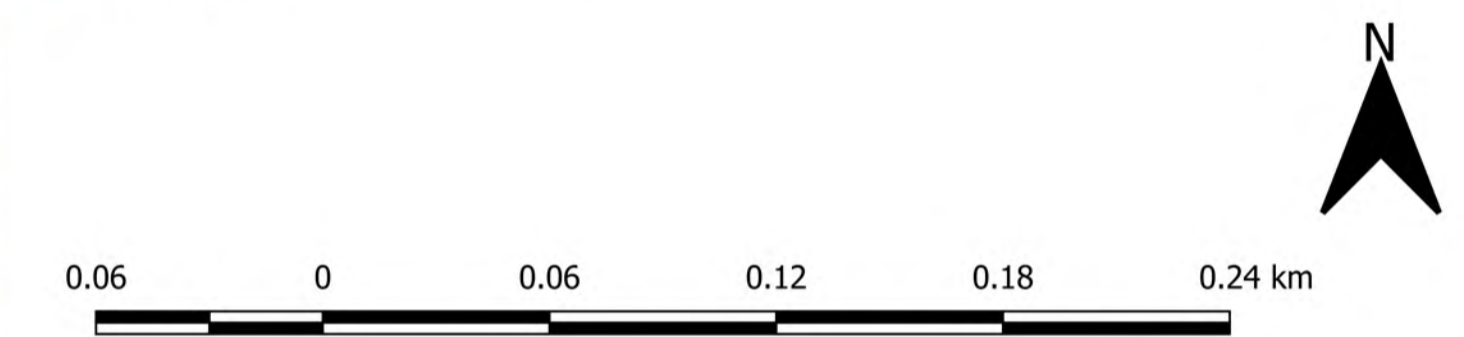

PROGETTO DEFINITIVO

Progetto Definitivo per la realizzazione del parco eolico "ROCCANI" e relative opere connesse nel comune di SIMERI CRICHI (CZ) e CATANZARO

Titolo elaborato: **Planimetria con individuazione di tutte le interferenze (9-9)**

Codice elaborato: OW3201902002018W1GL7801

Scala: 1:2'000

Riproduzione o consegna a terzi solo dietro specifica autorizzazione

Progettazione

F4 ingegneria srl
Via Di Giura - Centro Direzionale, 85100 Potenza
Tel: +39 0971 1944797 - Fax: +39 0971 55452
www.f4ingegneria.it - f4ingegneria@pec.it

Il Diretto Tecnico
(Ing. Giovanni Di Santo)

Gruppo di lavoro
dott. for. Luigi ZUCCARO
ing. Alessandro Carmine DE PAOLA
ing. Giuseppe MANZI
ing. Mariagrazia PIETRAFESA
arch. Gaia TELESCA
ing. Flavio Gerardo TRIANI
ing. Manuela NARDOZZA
ing. Luca FRESCURA
ing. Denise TELESCA

AENOR Società certificata secondo le norme UNI-EN ISO 9001:2015 per l'erogazione di servizi di ingegneria nei settori: civile, idraulica, acustica, energia, ambiente (settore IAF: 34)

Consulenze specialistiche:

ARCHEOLOGIA
Paropos soc. coop.
Via G. Pecori Giraldi Maresciallo 16
90123 Palermo
www.paporos.com
muratore@pec.paporos.com

TOPOGRAFIA
Arch. Rocco CRISTOFARO
Via Senatore Todaro 92
88020 Cortale (CZ)
rocco.cristofaro@csassociati.eu
rocco.cristofaro@archivoripet.it

GEOLOGIA
Geol. Pasquale GRECO
Via Chiusi 37
87044 Cosenza
pasquale.greco@gmail.com
pgreco64@epap.sicurezapostale.it

Committente

EDPR SUD ITALIA S.r.l.
Via Lepetit 8/10
20124 - Milano

Data	Descrizione	Redatto	Verificato	Approvato
LUGLIO 2022	Prima emissione	ADP	GDS	GMA

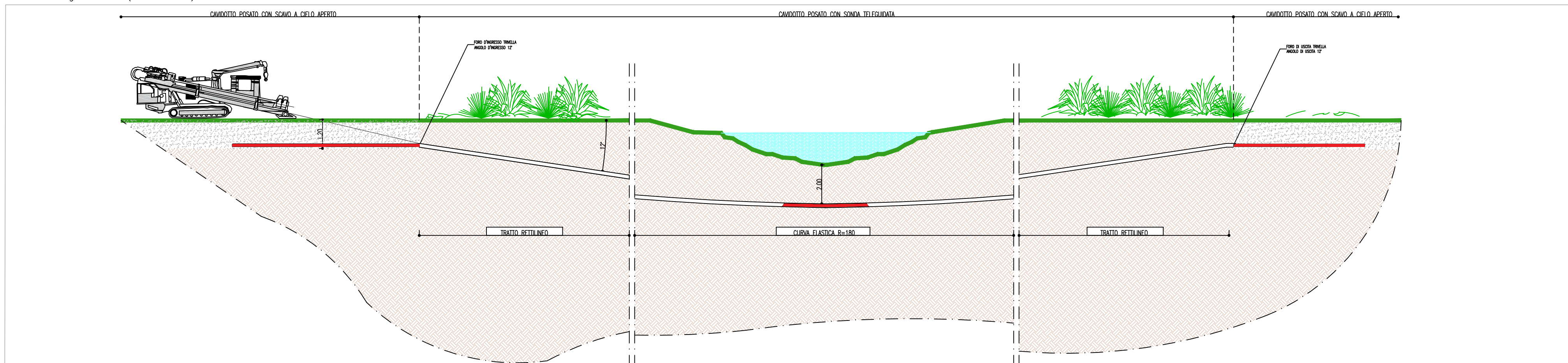
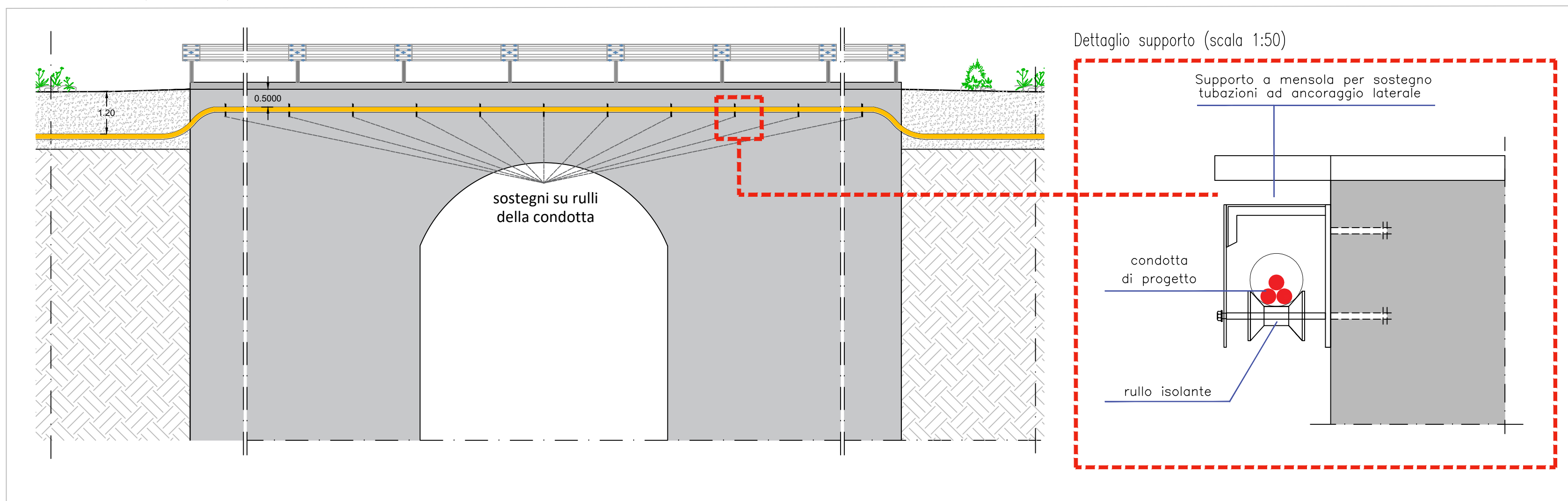
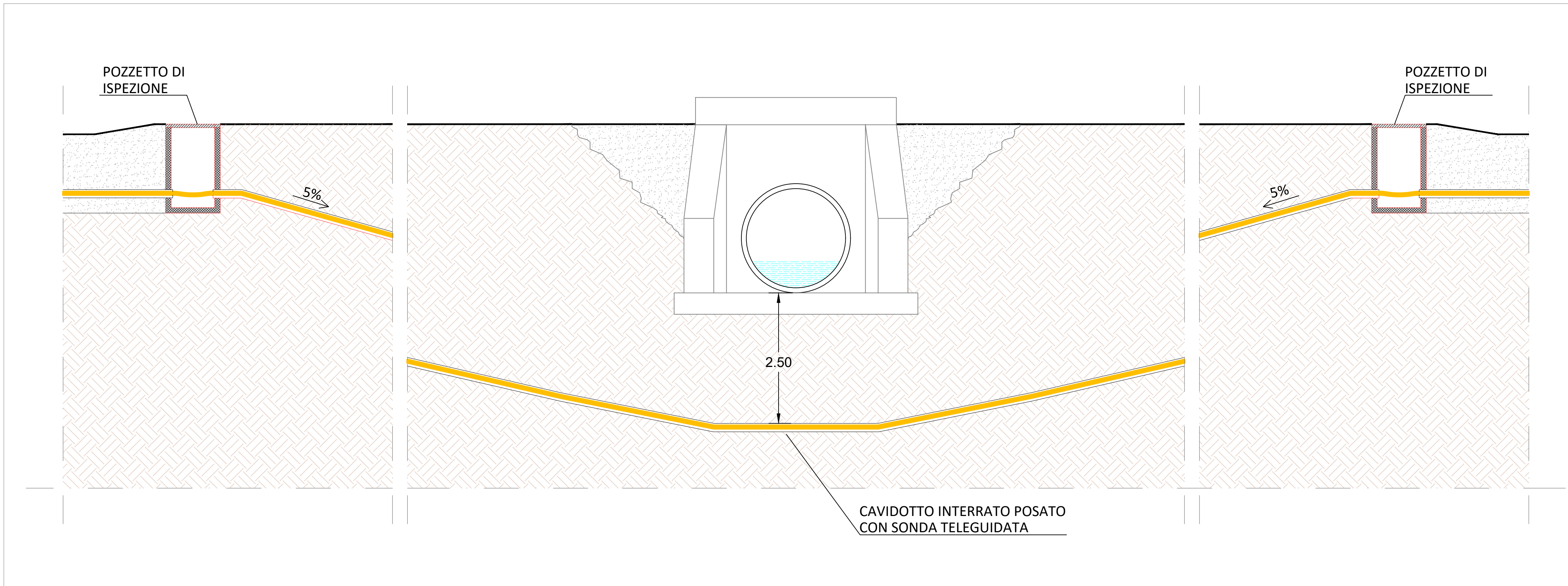





PROGETTO DEFINITIVO

Progetto definitivo per la realizzazione del parco eolico "ROCCANI" e relative opere connesse nel comune di SIMERI CRICHI (CZ) e CATANZARO

Titolo elaborato

Planimetria con individuazione delle interferenze

Codice elaborato

OW3201902002018W1GL7801

Scala

1:2.000

Riproduzione o consegna a terzi solo dietro specifica autorizzazione.

Progettazione

F4 ingegneria srl
 Via Di Giura - Centro direzionale, 85100 Potenza
 Tel: +39 0971 1944797 - Fax: +39 0971 55452
 www.f4ingegneria.it - f4ingegneria@pec.it

Il Direttore Tecnico
(ing. Giovanni Di Santo)

Gruppo di lavoro

dott. for. Luigi ZUCCARO
 ing. Alessandro Carmine DE PAOLA
 ing. Giuseppe MANZI
 arch. Mariagrazia PIETRAFESA
 arch. Gaia TELESCA
 ing. Flavio Gerardo TRIANI
 ing. Manuela NARDOZZA
 ing. Luca FRESCURA
 ing. Denise TELESCA

AENOR

Società certificata secondo le norme UNI-EN ISO 9001:2015 e UNI-EN ISO 14001:2015 per l'erogazione di servizi di ingegneria nei settori: civile, idraulica, acustica, energia, ambiente (settore IAF: 34).

Consulenze specialistiche

ARCHEOLOGIA
Paropos soc. coop.
 Via G. Pecori Giraldi Maresciallo 16
 90123 Palermo
 www.paropos.com
 muratore@pec.paropos.com

TOPOGRAFIA
Arch. Rocco CRISTOFORO
 Via Senatore Todaro 92
 88020 Cortale (CZ)
 rocco.cristoforo@csassociati.eu
 rocco.cristoforo@archiworldpec.it

GEOLOGIA
Geol. Pasquale GRECO
 Via Chiusi 37
 87044 Cosenza
 pasquale.greco@gmail.com
 pgreco64@epap.sicurezzaipostale.it

Committente

edp ENERGIE DI PALESTRA

EDPR SUD ITALIA S.r.l.
 Via Lepetit 8/10
 20124 - Milano