

**INCREMENTO DELLA VISIBILITA' TEORICA DOVUTO ALLA PRESENZA DEGLI AEROGENERATORI DI PROGETTO (4,09%)**

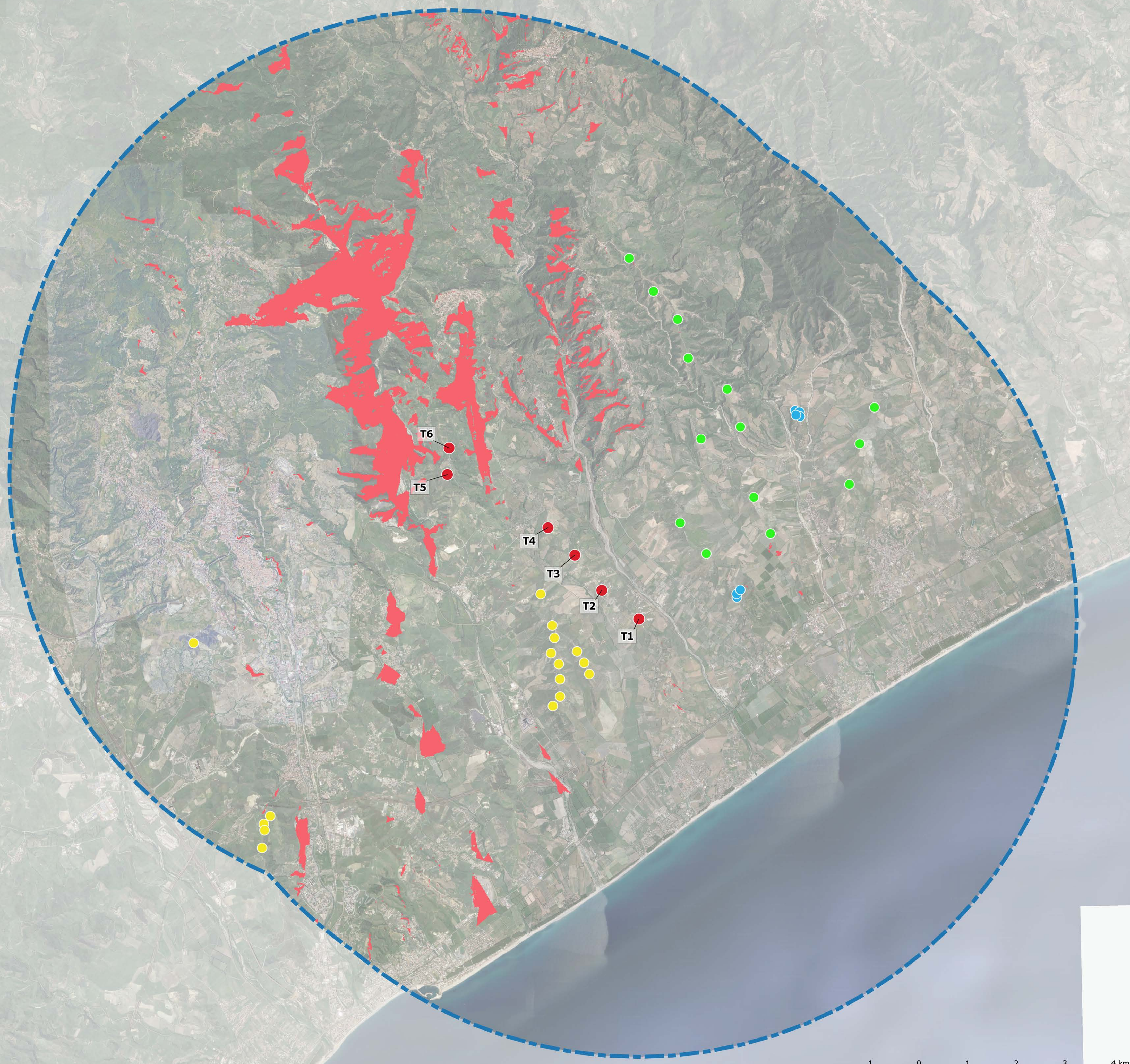

**KEYMAP**

**LEGENDA**

- Buffer sovralocale 9 km (50xHtot)
- layout di progetto
- Altri impianti
  - esistenti
  - in corso di autorizzazione
  - mineoici esistenti
- Analisi di intervisibilità cumulata
  - Nessun aerogeneratore visibile
  - Incremento visibilità degli aerogeneratori di progetto

**ZONE DI INCREMENTO:**  
Zone all'interno delle quali si individuano i pixel caratterizzati da un incremento di visibilità pari allo 4,09%.

REGIONE CALABRIA

PROVINCIA DI CATANZARO

COMUNE DI SIMERI CRICHI

COMUNE DI CATANZARO

**PROGETTO DEFINITIVO**

Progetto Definitivo per la realizzazione del parco eolico "ROCCANI" e relative opere connesse nel comune di SIMERI CRICHI (CZ) e CATANZARO

Titolo elaborato

**Analisi dei risultati carta di intervisibilità cumulata**

Codice elaborato  
OW3201902002018W1GL72701

Scala  
**1:40.000**

Riproduzione o consegna a terzi solo dietro specifica autorizzazione

---

**Progettazione**

**F4 Ingegneria srl**  
Via Di Giura - Centro Direzionale, 85100 Potenza  
Tel: +39 0971 1944797 - Fax: +39 0971 55452  
www.f4ingegneria.it - f4ingegneria@pec.it

Il Diretto Tecnico  
(ing. Giovanni Di Santo)

Gruppo di lavoro

dotto for. Luigi ZUCCARO  
ing. Alessandro CARMINE DE PAOLA  
ing. Giuseppe MANZI  
ing. Mariagrazia PIETRAFESA  
arch. Gaia TELESCA  
ing. Flavio GERARDO TRIANI  
ing. Mnuela NARDOZZA  
ing. Luca FRESCURA  
ing. Denise TELESCA

---

Società certificata secondo le norme UNI EN ISO 9001:2015 e UNI EN ISO 14001:2015 per l'erogazione di servizi di ingegneria nei settori: civile, idraulica, acustica, energia, ambiente (settore IAF: 34).

**ARCHEOLOGIA**  
Paropos soc. coop.  
Via G. Pecori Giraldi Maresciallo 16  
90123 Palermo  
www.paporos.com  
muratore@pec.paporos.com

**TOPOGRAFIA**  
Arch. Rocco CRISTOFARO  
Via Senatore Todaro 92  
88020 Cortale (CZ)  
rocco.cristofaro@csassociati.eu  
rocco.cristofaro@archiworldpec.it

**GEOLOGIA**  
Geol. Pasquale GRECO  
Via Chiusi 37  
87044 Covanza  
pasquale.greco@gmail.com  
pgreco64@epap.seicurezzaipostale.it

---

**Committente**

**EDPR SUD ITALIA S.r.l.**  
Via Legatti 8/10  
20124 - Milano

---

Data	Descrizione	Redatto	Verificato	Approvato
GIUGNO 2022	Prima emissione	MGP	GDS	GMA

File sorgente: OW3201902002018W1GL72701 - Analisi dei risultati carta di intervisibilità cumulata.ggz

