

**Indice di visibilità e percepibilità dei punti di interesse
Stato di fatto**



**Indice di visibilità e percepibilità dei punti di interesse
Stato di progetto**



Legenda

- Buffer sovralocale 9 km (50xHtot)
- Layout di progetto
- VI=0
- VI=1
- VI=2
- VI=3

Impatto Paesaggistico

IP = VP x VI

IP = impatto paesaggistico
VP = indice rappresentativo del valore paesaggistico del territorio in oggetto
VI = indice della visibilità e percepibilità dell'impianto

	Stato di fatto	Stato di progetto
Sensibilità del sito VP	= 9,65 3	= 9,65 3
Incidenza progetto VI	= 1,60 2	= 1,66 2

IP = 6

IP = 6

Classe di sensibilità del sito (VP)	Grado di incidenza degli aerogeneratori (VI)				Classe di sensibilità del sito (VP)	Grado di incidenza degli aerogeneratori (VI)			
	4	3	2	1		4	3	2	1
1	4	3	2	1	1	4	3	2	1
2	8	6	4	2	2	8	6	4	2
3	12	9	6	3	3	12	9	6	3
4	16	12	8	4	4	16	12	8	4

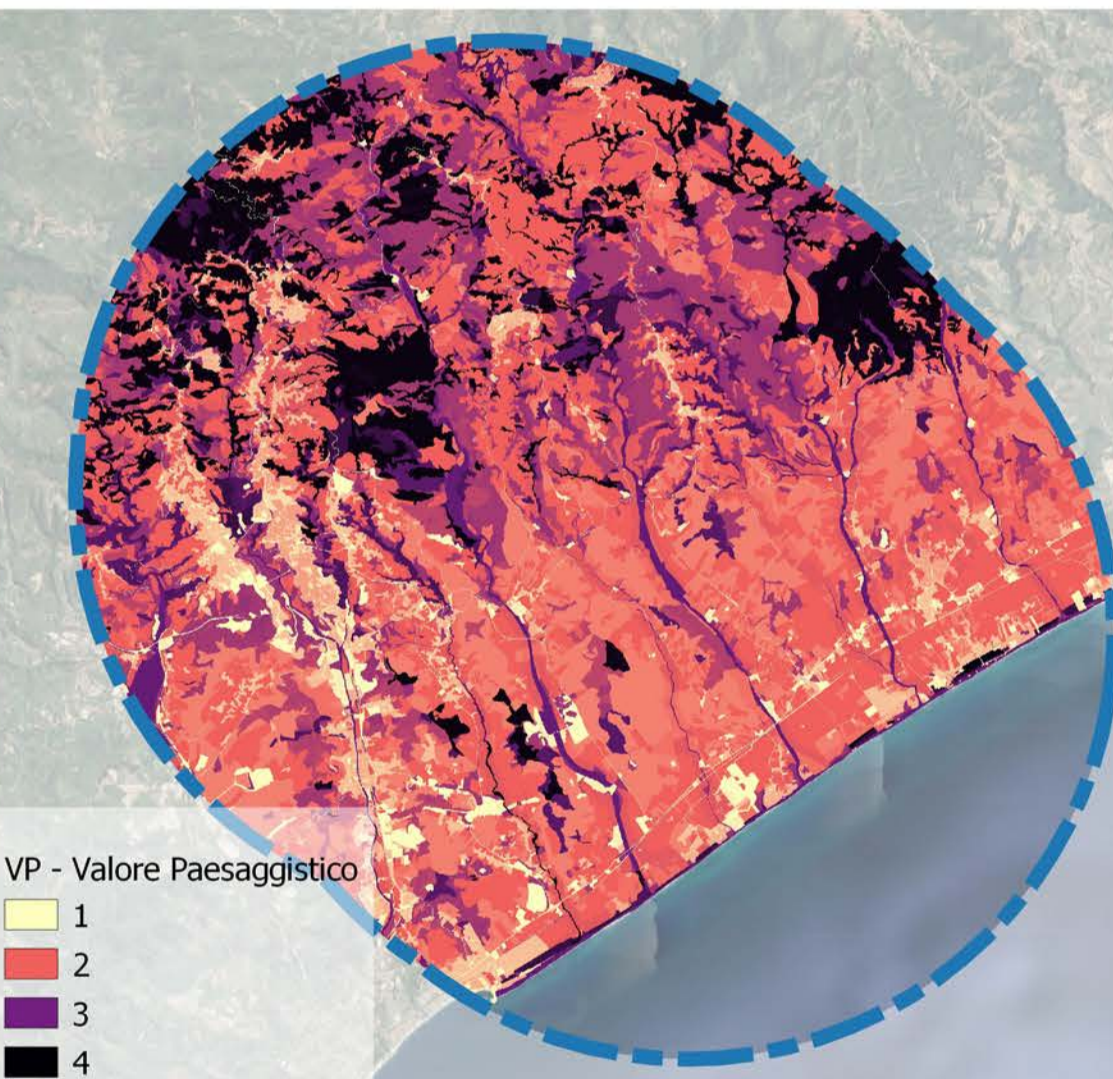
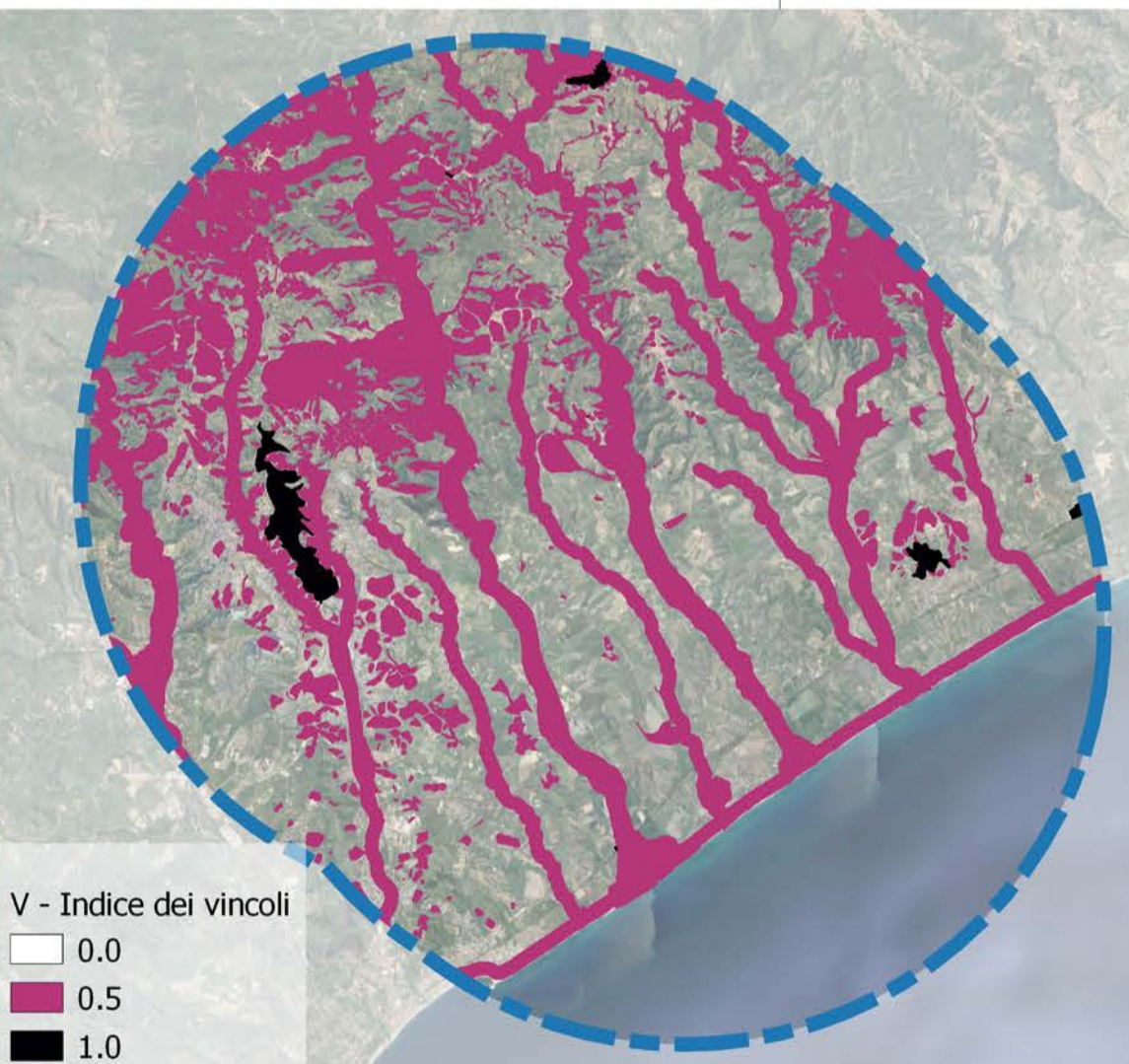
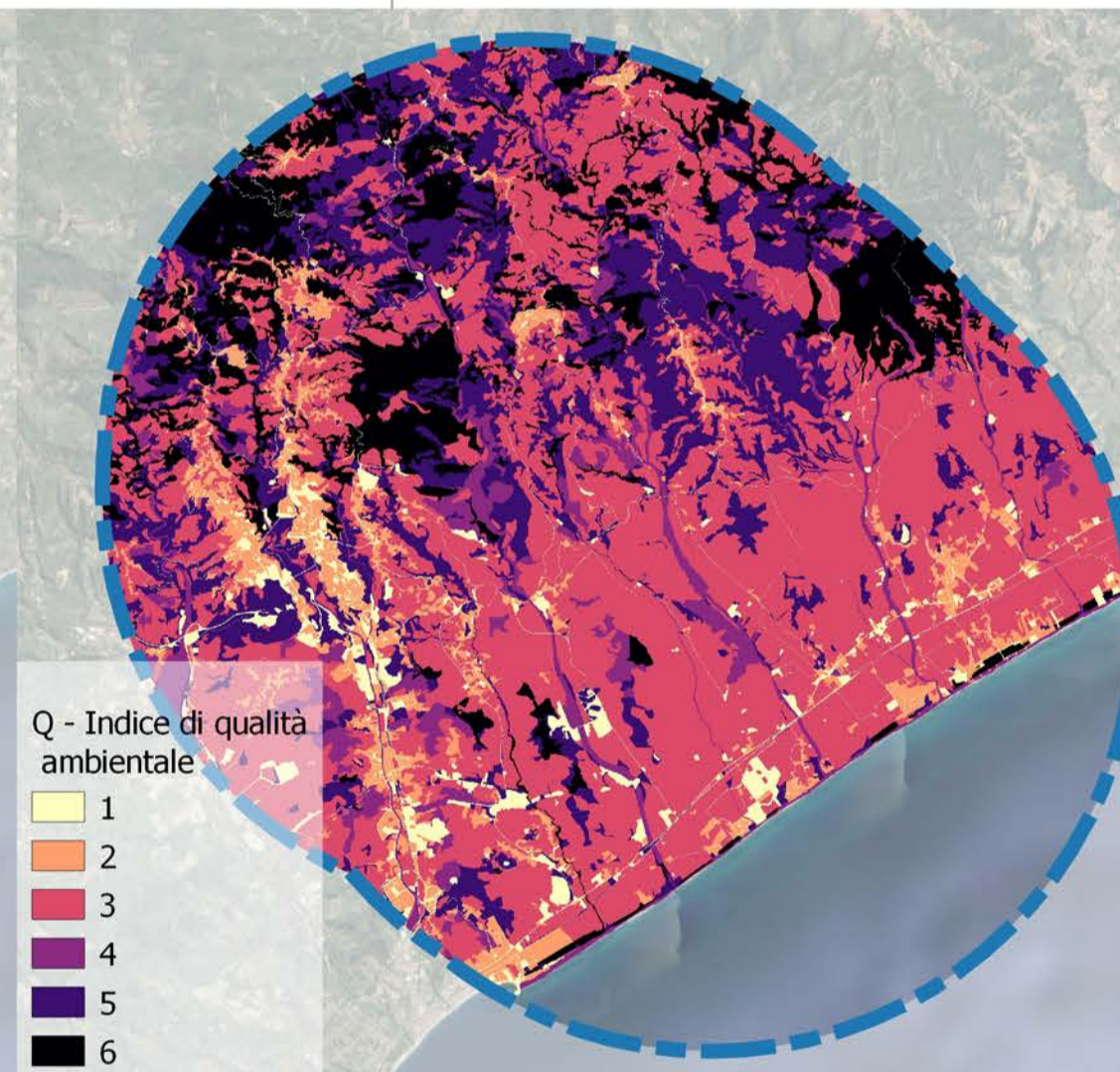
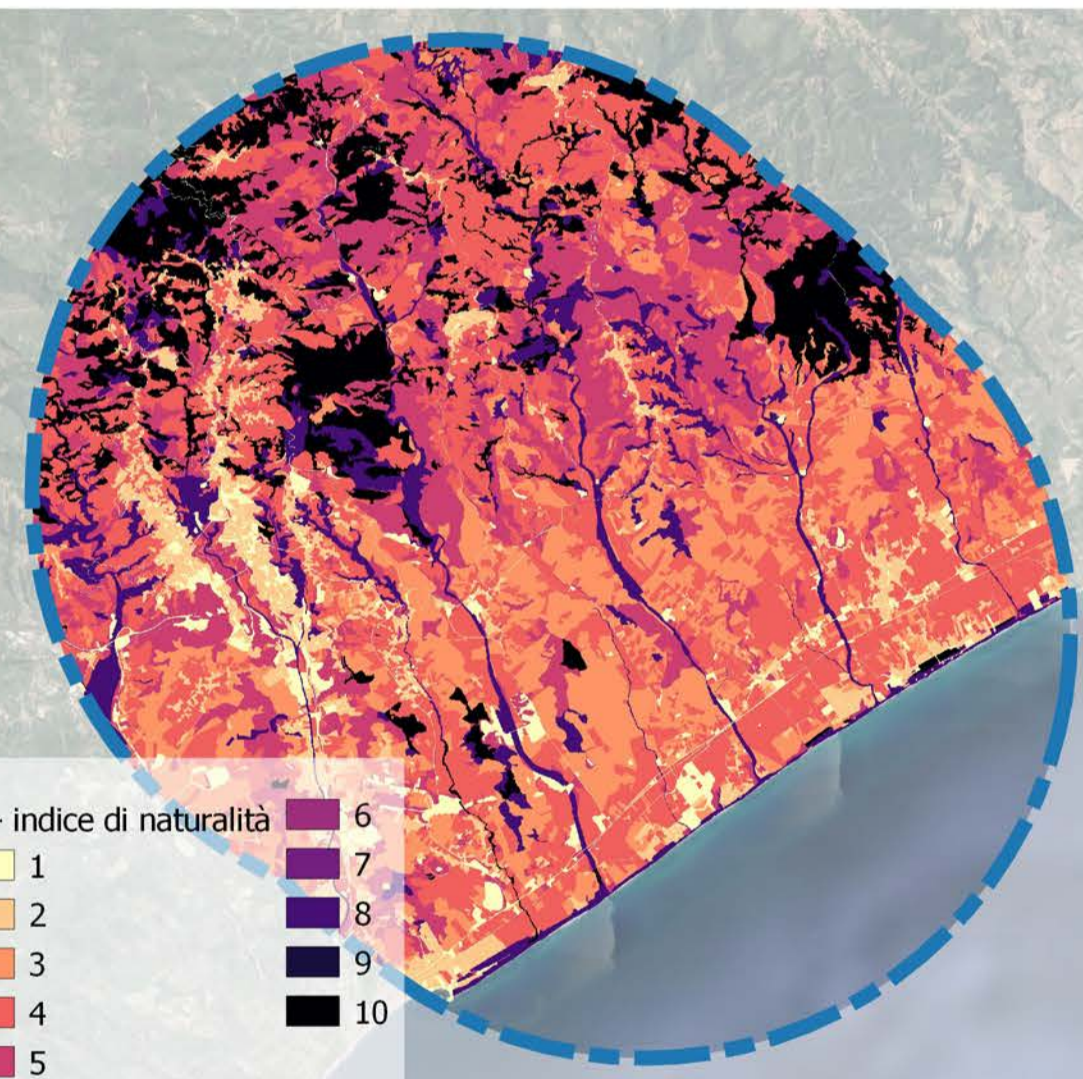

- N - indice di naturalità**
- 1
 - 2
 - 3
 - 4
 - 5
 - 6
 - 7
 - 8
 - 9
 - 10

- Q - Indice di qualità ambientale**
- 1
 - 2
 - 3
 - 4
 - 5
 - 6

- V - Indice dei vincoli**
- 0.0
 - 0.5
 - 1.0

- VP - Valore Paesaggistico**
- 1
 - 2
 - 3
 - 4

Indicatori di impatto paesaggistico per singolo punto di interesse - Stato di Fatto (sf) e Stato di Progetto (sp)

id	Comune	Denominazioni	Motivazione	TipoPAES	Psf	Bsf	Fsf	Visf	Pcum	Bcum	Fcum	Vicum	VI2-VI
1	Sella Marina	Area Costa 300 m	area Costa 300 m	ZP	1	-	2	0	-	2	0	-	-
2	Catanzaro	Area panoramica	Area panoramica	ZC	1,5	1	2	2	1,5	1	2	2	0
3	Sersale	SERSALE - Borda - Vincolo diretto	Vincolo archeologico	ZC	1,5	-	1	0	1,5	-	1	0	-
4	Catanzaro	Casa Cantoniera Km. 290 943 Catanzaro (CZ) - SS106	vincolo in rete di interesse culturale dichiarato - viabilità A di interesse sovr.	ZP	1	1	1	1	1	1	1	1	0
5	Zagarise	centro storico Zagarise - Parco della Sila	centro storico	ZC	1,5	-	2	0	1,5	-	2	0	-
6	Catanzaro	Duomo di Catanzaro	vincolo in rete di interesse culturale dichiarato	ZC	1,5	-	4	0	1,5	-	4	0	-
7	Catanzaro	Torre di Guardia	vincolo architettonico	ZC	1,5	1	2	2	1,5	1	2	2	0
8	Sella Marina	centro storico Sella Marina	centro storico	ZC	1,5	-	2	0	1,5	-	2	0	-
9	Sella	Parrocchia di San Nicola	vincolo in rete di interesse culturale non verificato	ZC	1,5	-	2	0	1,5	-	2	0	-
10	Simeri Crichi	Parrocchia Santa Maria Assunta	centro abitato	ZC	1,5	1	2	2	1,5	1	2	2	0
11	Pentone	Centro abitato Pentone	centro abitato	ZM	2	-	2	0	2	-	2	0	-
12	Catanzaro	Villa di Bly Parlatto	vincolo in rete di interesse culturale dichiarato	ZC	1,5	-	2	0	1,5	-	2	0	-
13	Pentone	Chiesa del Termine	vincolo in rete di interesse culturale non verificato	ZM	2	-	2	0	2	-	2	0	-
14	Sella Marina	Area Costa 300 m	area Costa 300 m	ZP	1	-	2	0	1	-	2	0	-
15	Simeri Crichi	centro abitato di Simeri Crichi	centro abitato	ZC	1,5	-	3	0	1,5	-	3	0	-
16	Sella Marina	Area Costa 300 m	area Costa 300 m	ZP	1	-	2	0	1	-	2	0	-
17	Soveria	Strada Provinciale	viabilità A di interesse sovralocale	ZC	1,5	-	1	0	1,5	-	1	0	-
18	Simeri Crichi	Castello Bizantino	Vincolo architettonico	ZC	1,5	-	2	0	1,5	-	2	0	-
19	Soveria Simeri	Centro abitato Soveria Simeri	centro abitato	ZC	1,5	-	1	0	1,5	-	1	0	-
20	Zagarise	Chiesa Santa Maria Assunta	vincolo in rete di interesse non dichiarato	ZM	2	-	2	0	2	-	2	0	-
21	Catanzaro	Museo Provinciale	vincolo in rete di non interesse culturale	ZC	1,5	1	2	2	1,5	1	2	2	0
22	Soveria Simeri	Viale Magna Grecia	viabilità A locale	ZC	1,5	1	1	1	1,5	1	1	1	0
23	Sella Marina	E90	viabilità A di interesse sovralocale	ZP	1	1	1	1	1	1	1	1	0
24	Zagarise	Strada Provinciale Cuccuma Mortilla	viabilità A di interesse sovralocale	ZC	1,5	-	1	0	1,5	-	1	0	-
25	Catanzaro	SS 280 dir	viabilità A di interesse sovralocale	ZC	1,5	-	1	0	1,5	-	1	0	-

Psf = indice di panoramicità dei punti di osservazione - stato di fatto
Bsf = indice di bersaglio - stato di fatto
Fsf = indice di frequentazione - stato di fatto
Visf = indice di visibilità e percepibilità dell'impianto - stato di fatto
Psp = indice di panoramicità dei punti di osservazione - stato di progetto
Bsp = indice di bersaglio - stato di progetto
Fsp = indice di frequentazione - stato di progetto
Visp = indice di visibilità e percepibilità dell'impianto - stato di progetto
Sens. PdI = Classe di sensibilità dei PdI individuati

REGIONE CALABRIA **PROVINCIA DI CATANZARO** **COMUNE DI SIMERI CRICHI** **COMUNE DI CATANZARO**

PROGETTO DEFINITIVO

Progetto Definitivo per la realizzazione del parco eolico "ROCCANI" e relative opere connesse nel comune di SIMERI CRICHI (CZ) e CATANZARO

Titolo elaborato:

Mappa dell'impatto paesaggistico

Codice elaborato: OW3201902002018W1GL73101

Scala: 1:85.000

Riproduzione o consegna a terzi solo dietro specifica autorizzazione

F4 ingegneria srl
Via Di Giura - Centro Direzionale, 85100 Potenza
Tel: +39 0971 1944797 - Fax: +39 0971 55452
www.f4ingegneria.it - f4ingegneria@pec.it

Il Diretto Tecnico
(ing. Giovanni Di Santo)

Gruppo di lavoro
dott. for. Luigi ZUCCARO
ing. Alessandro Carmine DE PAOLA
ing. Giuseppe MANZI
ing. Mariagrazia PIETRAFESA
arch. Gaia TELESCA
ing. Flavio Gerardo TRIANI
ing. Mnsula NARDOZZA
ing. Luca FRESCURA
ing. Denise TELESCA

ARCHEOLOGIA
Paropos soc. coop.
Via G. Pecori Giraldi Maresciallo 16
90123 Palermo
www.paporos.com
muratore@pec.paporos.com

TOPOGRAFIA
Arch. Rocco CRISTOFARO
Via Senatore Todaro 92
88020 Cortale (CZ)
rocco.cristofaro@csassociati.eu
rocco.cristofaro@archiworldpec.it

GEOLOGIA
Geol. Pasquale GRECO
Via Chiusi 37
87044 Covanza
pasquale.greco@gmail.com
pgrco64@epap.sicurezzaipostale.it

Committente

EDPR SUD ITALIA S.r.l.
Via Legnani 8/10
20124 - Milano

Data	Descrizione	Redatto	Verificato	Approvato
GIUGNO 2022	Prima emissione	MGP	GDS	GMA

File sorgente: OW3201902002018W1GL73101 - Mappa dell'impatto paesaggistico.agz