

sezione A-A

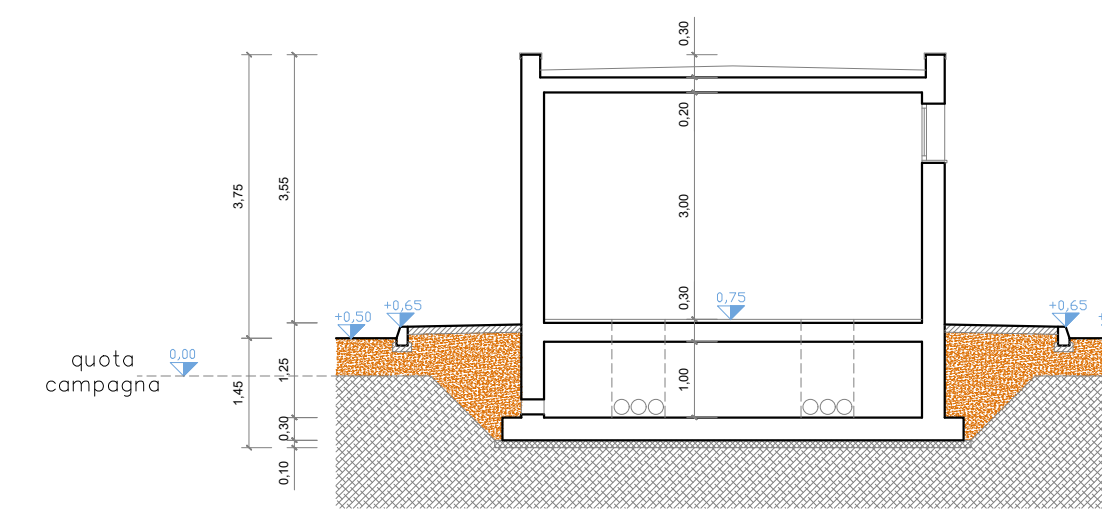

sezione B-B

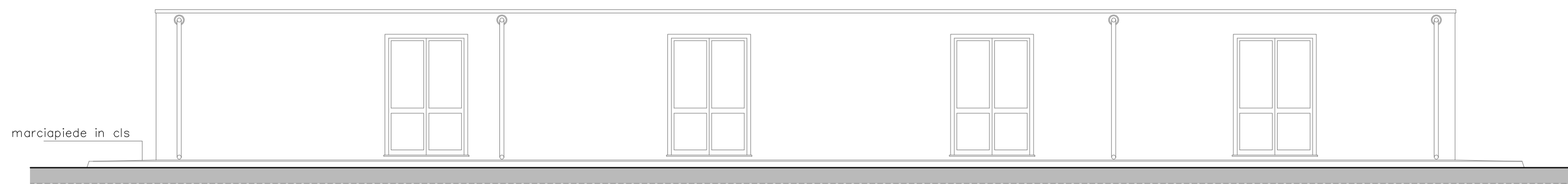

prospetto sud (interno stazione)



prospetto ovest

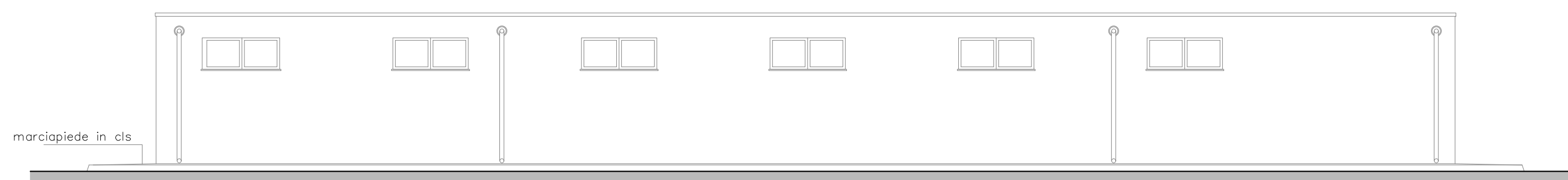

prospetto nord (esterno stazione)

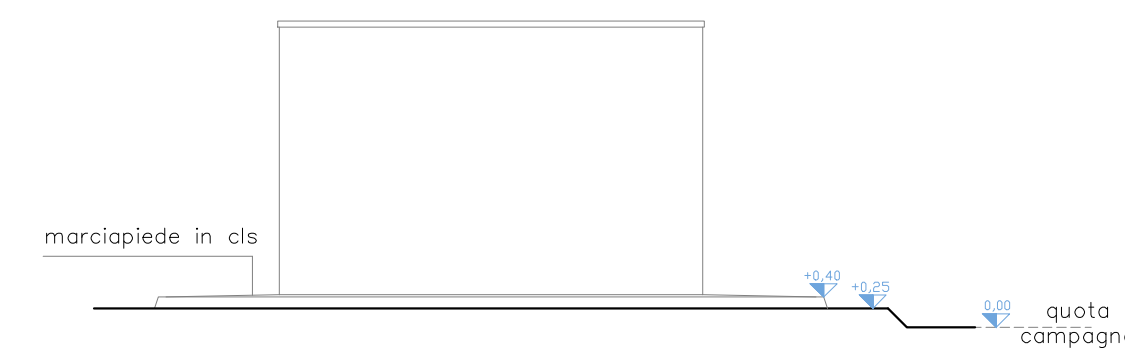

prospetto est



COMUNE DI LOREO



PROVINCIA DI ROVIGO



IMPIANTO AGRO-FOTOVOLTAICO COMPOSTO DA DUE SEZIONI DI PRODUZIONE E SISTEMA DI ACCUMULO (STORAGE SYSTEM)

ALLEGATO TAV. 20_B		STATO DI PROGETTO PIANTA PROSPETTI E SEZIONI CABINA STAZIONE UTENTE			SCALA 1:100
Data	Rev.	Descrizione	Realizzazione	Controllo	Approvazione
30/09/2022	00	EMISSIONE	M.R.	E.C.	E.C.

IL COMMITTENTE



Eridano S.r.l. - Via Vittorio Veneto n° 137
45100 ROVIGO p.iva 01620970291

PROGETTAZIONE
ed integrazione attività tecniche specialistiche
Arch. Enrico CAVALLARO

