

Studio plano-altimetrico SSE 220/380kV  
Scala 1:200

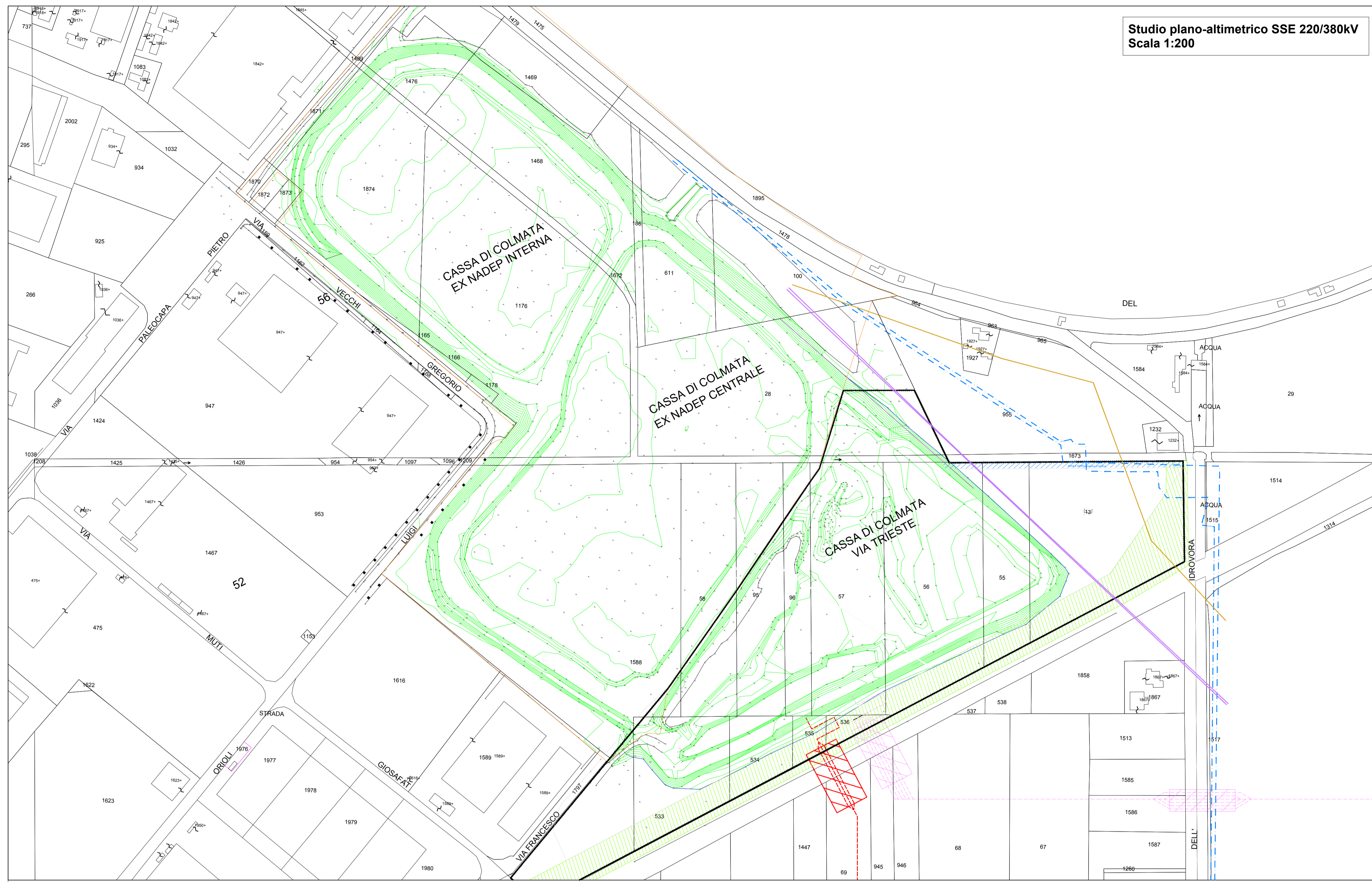

- LEGENDA**
- LIMITE PROPRIETA' AUTORITA' PORTUALE
  - LIMITE AREA DI PROPRIETA' SAPIR DA CONCEDERE IN DIRITTO DI SUPERFICIE
  - PIEDE SCARPATA ATTUALE ARGINE CASSA VIA TRIESTE
  - PERIMETRO AREA DI PROGETTO A QUOTA +2.50 m  
AREA TOTALE CIRCA 10.98ha
  - ELETTRDOTTO 220kV (IN PROGETTO)
  - ELETTRDOTTO 380kV (IN PROGETTO)
  - ▨ ELETTRDOTTO (IN PROGETTO) IN ATTRAVERSAMENTO TRENCHLESS
  - LINEA AEREA MT IN DOPPIA TERNA DA INTERRARE CON MODIFICA PERCORSO
  - LINEA AEREA MT IN SINGOLA TERNA DA INTERRARE CON MODIFICA PERCORSO
  - ▨ FASCIA DI RISPETTO STRADALE (30.00 m)
  - ▨ FASCIA DI CONSORZIO DI BONIFICA (6.00 m)
  - - - METANODOTTI ESISTENTI



**HUB ENERGETICO "AGNES ROMAGNA 1 & 2"**  
Progetto con livello di approfondimento Definitivo  
Studio di Impatto Ambientale  
Istanza di Valutazione di Impatto Ambientale  
(ex D.Lgs 6 aprile 2006, n. 152)

**Sezione A-A**

SEZIONE TIPO, STATO ATTUALE

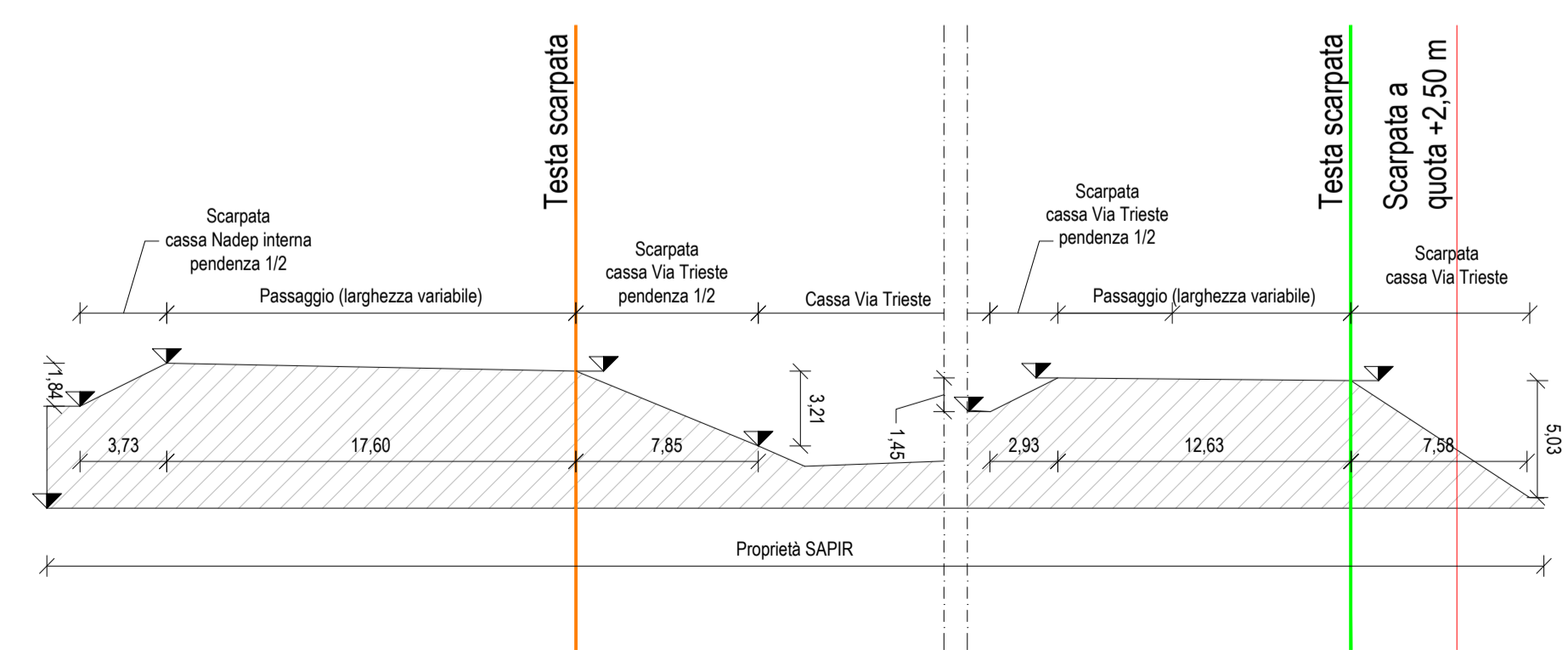

SEZIONE TIPO, STATO DI PROGETTO A QUOTA +2,50 m

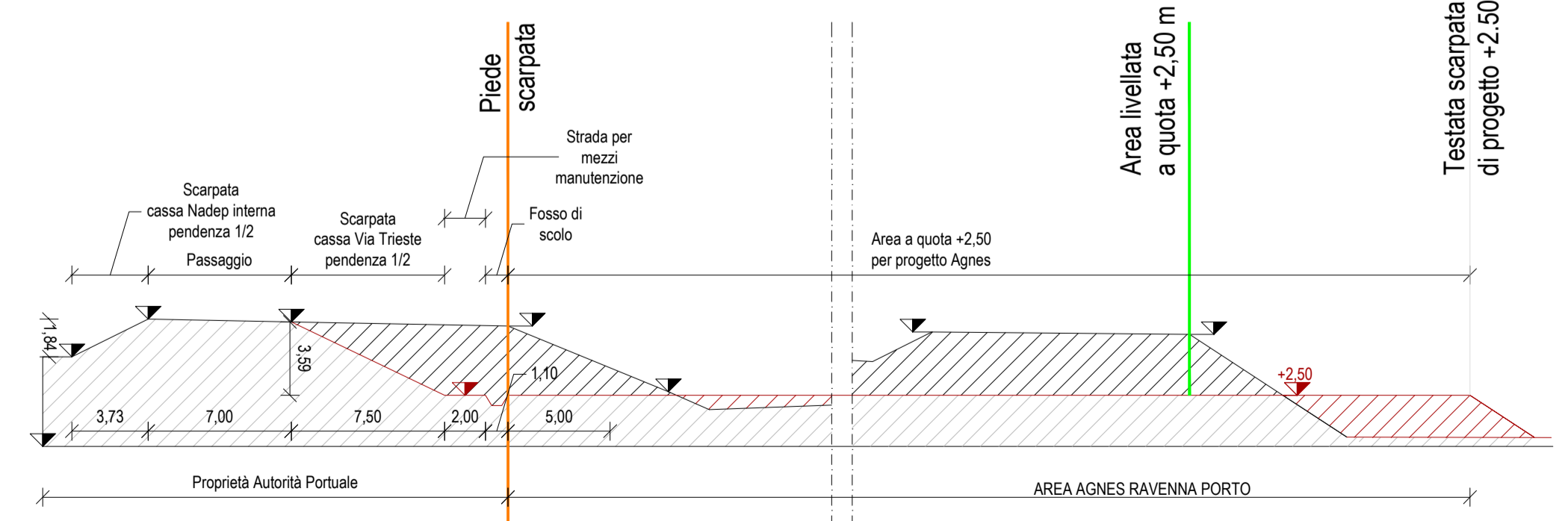

Autore elaborato:  
**Agnes Srl**

Codice identificativo elaborato:  
**AGNROM\_EP-D\_ARP-ALTIMETRICO**  
**222001-20-DT-B-5102**

Titolo elaborato:  
**Agnes Ravenna Porto - Studio plano-altimetrico, stato di fatto altimetria**

Società proponente:  
**AGNES**  
**Agnes S.r.l.**  
P. IVA: IT02637320397  
Via del Fringuello 28  
(48124) Ravenna, Italia  
PEC: agnessrl@pec.it

Gruppo di lavoro:

|   |   |
|---|---|
| <b>STUDIO IMPATTO AMBIENTALE</b><br>Golder Associates Srl (Gruppo WSP)<br>ZGA Srl<br>Uljica Srl<br>CESTHA<br>Università di Pavia - CIBRA<br>ASPS Servizi Archeologici Snc | <b>PROGETTAZIONE ONSHORE</b><br>Techfem Spa<br>CESI Spa |
| <b>PROGETTAZIONE OFFSHORE</b><br>Rosetti Marino Spa<br>CEBAT Spa<br>4C Offshore   | <b>COORDINAMENTO</b><br>Agnes Srl<br>Qint'x Srl         |

|     |          |           |         |        |                             |      |
|-----|----------|-----------|---------|--------|-----------------------------|------|
| Z   | 16/12/22 | GP        | GA      | AGNES  | AGNROM_EP-D_ARP-ALTIMETRICO | A1   |
| 0   | 06/12/22 | GP        | GA      | AGNES  | AGNROM_EP-D_ARP-ALTIMETRICO | A1   |
| REV | DATA     | PREPARATO | RIVISTO | EMESSO | CODICE FILE                 | FRM. |

Questo elaborato è di proprietà di Agnes Srl. Qualunque riproduzione, anche parziale, è vietata senza la sua autorizzazione. Ogni violazione sarà perseguita a termini di legge.