Autore elaborato:
CEBAT Spa

Codice identificativo elaborato:
AGNROM_EP-D_STORY-HDD

Titolo elaborato:
STORYBOARD DELL'OPERA DI APPRODO IN HDD - VARO A MARE DELLA TUBAZIONE

Società proponente:

Agnes S.r.l.
P. IVA: IT02837020397
Via del Fringuello 28
(48124) Ravenna, Italia
PEC: agnesrl@pec.it

Firmato digitalmente da
alberto bramboni
CN = alberto bramboni
O = Agnes S.r.l.
C = IT
Motivo: Approvazione
Data: 2022.12.12 07:00:19 GMT+01'00'

Gruppo di lavoro:

STUDIO IMPATTO AMBIENTALE
Golder Associates Srl (Gruppo WSP)
Ecoten Srl
Ulisse Srl
CESTHA
Università di Pavia - CIBRA
ASPS Servizi Archeologici Snc

PROGETTAZIONE ONSHORE
CEBI Spa
Teriform Spa

PROGETTAZIONE OFFSHORE
Rosetti Marino Spa
CEBAT Spa
4C Offshore

COORDINAMENTO
Agnes Srl
Qin'x Srl

00	12/12/22	DC (CeBat SpA)	MC (CeBat SpA)	AGNES	AGNROM_EP-D_STORY-HDD	21/Gen/69
REV	DATA	PREPARATO	RIVISTO	EMESSO	CODICE FILE	FINE

Questo disegno è di proprietà di Agnes S.r.l. Qualsiasi riproduzione, anche parziale, è vietata senza la sua autorizzazione. Ogni violazione sarà perseguita a termini di legge.

Nota: le fasi indicate sono rappresentative delle attività inerenti il varo della tubazione a mare
Resta inteso che a titolo esemplificativo è stata considerata l'opzione 1 quale area preposta alla saldatura delle canne che potrà cambiare in funzione delle autorizzazioni e permesse da parte dell'Autorità portuale
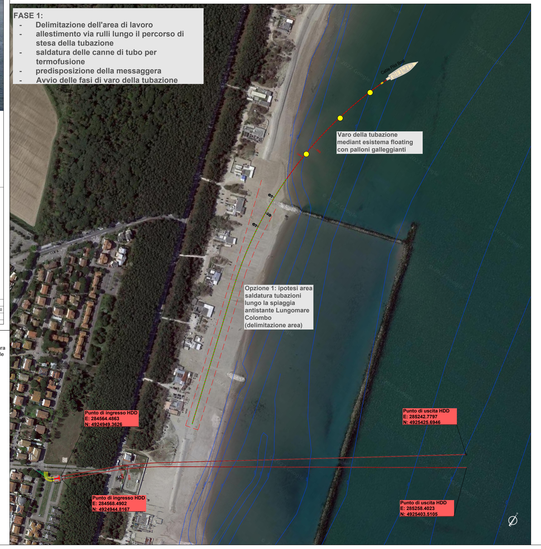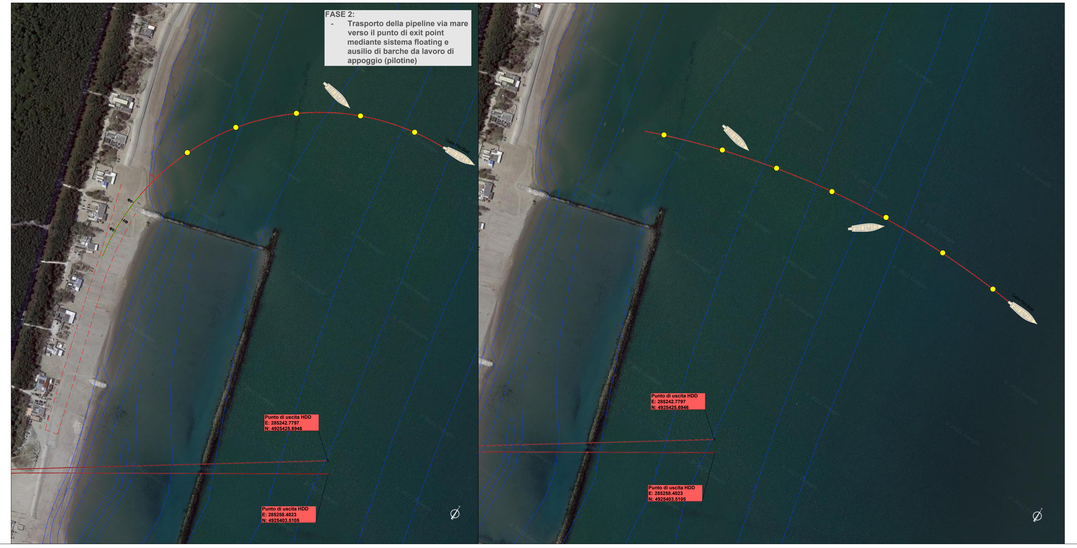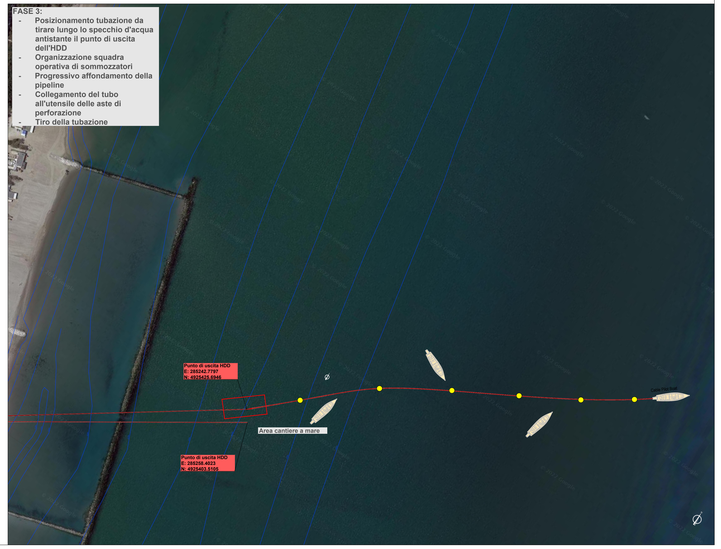
STORY BOARD ATTIVITA' DEL VARO DELLA PIPELINE