

MINISTERO DELL'AMBIENTE E DELLA SICUREZZA ENERGETICA

Procedura di Valutazione di Impatto Ambientale ex D. Lgs 152/2006

PROGETTO DEFINITIVO E STUDIO DI IMPATTO AMBIENTALE

HUB ENERGETICO **AGNES ROMAGNA 1&2** UBICATO NEL TRATTO DI MARE ANTISTANTE LA COSTA EMILIANO-ROMAGNOLA E NEL COMUNE DI RAVENNA

Titolo:

PIANO PARTICELLARE DI ESPROPRIO

Codice identificativo:

AGNROM_EP-R_PIA-ESPROPRIO

Proponente:



Agnes S.r.l.
P. IVA: 02637320397



Autori del documento:



CESI S.p.A.
P. IVA: 00793580150



Techfem S.r.l.
P. IVA: 01046640411

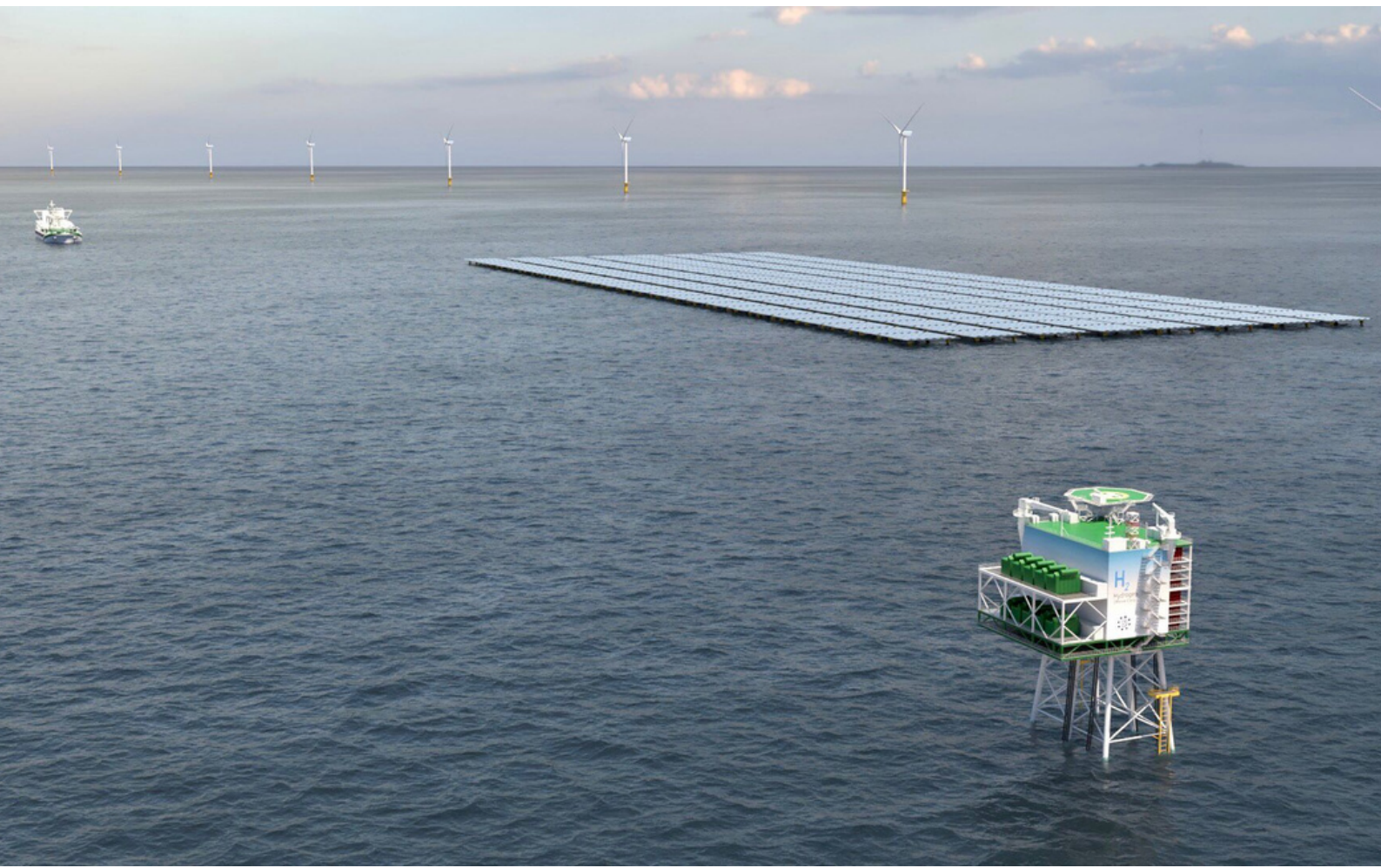

DETTAGLI DEL DOCUMENTO

Titolo documento	Piano particellare di esproprio
Codice documento	AGNROM_EP-R_PIA-ESPROPRIO
Titolo progetto	Hub energetico Agnes Romagna 1&2
Codice progetto	AGNROM
Data	31/01/2023
Versione	1.0
Autore/i	S. Macchione
Tipologia elaborato	Relazione
Cartella	VIA_2
Sezione	Elaborati di progetto
Formato	A4

VERSIONI

1.0	00	S. Macchione	G. Aiudi	AGNES	Emissione finale
Ver.	Rev.	Redazione	Controllo	Emissione	Commenti

FIRME DIGITALI



Agnes S.r.l.

Via Del Fringuello 28, 48124 Ravenna (IT)

Questo documento è di proprietà di Agnes S.r.l.
Qualunque riproduzione, anche parziale, è vietata senza la sua preventiva autorizzazione.
Ogni violazione sarà perseguita a termini di legge.



Sommario

1. INTRODUZIONE	2
1.1 SCOPO DEL DOCUMENTO.....	3
2. AREE IMPEGNATE DALLE OPERE TERRESTRI IN PROGETTO.....	4
2.1 ELETTRODOTTI IN CAVI INTERRATI A 220 kV E 380 kV.....	4
2.2 OPERE COMPRESSE NELL'AREA "AGNES RAVENNA PORTO"	4
3. AREE IMPEGNATE DALLE OPERE MARINE IN PROGETTO	6
APPENDICE A – ELENCO DEI MAPPALI INTERESSATI DALLA DISTANZA DI PRIMA APPROSSIMAZIONE (DPA) E DA OCCUPARE TEMPORANEAMENTE.....	7



1. INTRODUZIONE

Il Progetto Romagna 1&2 è relativo alla installazione e messa in esercizio di un hub energetico localizzato in parte nel tratto di mare antistante la costa emiliano-romagnola e in parte nell'area del Comune di Ravenna. Agnes S.r.l. è la società ideatrice e proponente del progetto, con sede a Ravenna (RA).

L'hub presenta caratteristiche altamente innovative, in primis l'integrazione di impianti a mare di produzione di energia da fonte solare ed eolica, la cui elettricità viene trasmessa a terra per tre diverse finalità tra loro non mutualmente esclusive:

1. immissione nella Rete di Trasmissione Nazionale;
2. stoccaggio in sistemi di immagazzinamento con batterie agli ioni di litio;
3. produzione di idrogeno verde per mezzo del processo di elettrolisi.

Agnes S.r.l., nell'espletamento dei servizi sopra indicati, intende perseguire i seguenti obiettivi generali:

- assicurare che il servizio sia erogato con carattere di sicurezza, affidabilità e continuità nel breve, medio e lungo periodo, secondo le condizioni previste nella suddetta concessione e nel rispetto degli atti di indirizzo emanati dal Ministero e delle direttive impartite dall'Autorità per l'Energia Elettrica e il Gas;
- concorrere a promuovere, nell'ambito delle sue competenze e responsabilità, la tutela dell'ambiente e la sicurezza degli impianti.

Le opere del Progetto sono nello specifico:

- un impianto eolico off-shore composto da 25 aerogeneratori da 8 MWp cadauno, per una capacità complessiva di 200 MWp ("Romagna 1");
- un impianto eolico off-shore composto da 50 aerogeneratori da 8 MWp cadauno, per una capacità complessiva di 400 MWp ("Romagna 2");
- un impianto fotovoltaico da 100 MWp di tipologia galleggiante;

ed opere di connessione costituite da:

- due stazioni elettriche di trasformazione 66/220 kV off-shore;
- una stazione elettrica di trasformazione 380/220/30/0,4 kV on-shore (SSE Agnes Ravenna Porto) con opere connesse tra cui un impianto di accumulo di energia di potenza fino a 50 MWe ed un impianto di produzione idrogeno per mezzo di elettrolizzatori;
- elettrodotti marini di inter-array da 66 kV ed export da 220kV, una buca giunti terra-mare per cavi export da 220 kV, cavi export terrestri a 220 kV per la trasmissione dell'energia generata dagli impianti eolici e fotovoltaico alla SSE Agnes Ravenna Porto e da questa, mediante cavi export terrestri a 380 kV alla Stazione Elettrica Terna "La Canala", individuata come punto di connessione alla RTN.

La società proponente ha iniziato a svolgere analisi di fattibilità tecnico-economiche dal 2017 e da allora sono stati compiuti notevoli sforzi di progettazione per gestire le complessità dettate dalle innovazioni



tecnologiche proprie degli impianti e maturare le scelte tecniche in base alle esigenze e gli input degli stakeholder.

Nel gennaio del 2021 Agnes ha avviato ufficialmente l'iter di autorizzazione del Progetto, ai sensi dell'art. 12 del D.lgs 387/2003 e secondo quanto disposto dalla circolare n. 40/2012 del MIT (ora MIMS). È stato superato con esito positivo la prima fase del complesso iter, ovvero l'istruttoria di Concessione Demaniale Marittima ai sensi dell'art. 36 del Codice Della Navigazione, in cui hanno espresso parere circa 30 enti, nessuno dei quali è risultato negativo o ostativo.

La società ha quindi proceduto con l'avanzamento dell'istanza di Valutazione di Impatto Ambientale (D. Lgs 152/2006), basata sullo Studio d'Impatto Ambientale e del Progetto con livello di approfondimento Definitivo, dei quali questo documento risulta parte.

1.1 Scopo del documento

Il presente documento è redatto con lo scopo di rappresentare il piano particellare di esproprio delle opere terrestri previste in Progetto.

Inoltre, si forniranno informazione circa le modalità di impegno delle aree del demanio marittimo occupate dalle opere in Progetto.



2. AREE IMPEGNATE DALLE OPERE TERRESTRI IN PROGETTO

2.1 Elettrodotti in cavi interrati a 220 kV e 380 kV

In merito all'attraversamento di aree terrestri da parte degli elettrodotti, si possono individuare, con riferimento al Testo Unico 327/01, le **aree impegnate**, cioè le aree necessarie per la sicurezza dell'esercizio e manutenzione dell'elettrodotto che sono di norma pari a circa:

- 3,5 m dall'asse linea per parte per tratti in cavo interrato a 220 kV.
- 5 m dall'asse linea per parte per tratti in cavo interrato a 380 kV.

Le **aree potenzialmente impegnate**, sulle quali sarà apposto il vincolo preordinato all'esproprio (previste dalla L.239/04) sono visualizzate nelle planimetrie catastali con fascia potenzialmente impegnata ai seguenti elaborati:

- AGNROM_EP-D_PLA-LTEC-CATASTO "Cavidotto 220kV - Planimetria catastale"
- AGNROM_EP-D_PLA-HTEC-CATASTO "Cavidotto 380kV - Planimetria catastale"

Nell'appendice A del presente documento vi è l'elenco delle ditte, dei mappali e delle particelle interessate nell'attuale fase di progettazione definitiva.

In fase di progettazione esecutiva si procederà alla delimitazione delle aree effettivamente impegnate dalla stessa con conseguente riduzione delle porzioni di territorio soggette a servitù.

Il piano particellare esecutivo sarà quindi elaborato a valle dell'ottenimento dell'autorizzazione.

Si evidenzia che, sia nell'attraversamento del Canale Candiano che dell'area "S3" dell'elettrodotto in cavo a 380 kV, si dovrà impegnare il demanio marittimo di competenza dall'Autorità di sistema portuale del Mare Adriatico centro-settentrionale (AdSP). Per tale motivo, contestualmente all'avanzamento di Autorizzazione Unica ai sensi del D.Lgs 387/2003, la società proponente provvederà ad avanzare all'AdSP e al superiore ministero (MIT) istanza di concessione del demanio marittimo ai sensi dell'art. 36 del Codice della Navigazione.

Per una consultazione delle aree demaniali impegnate di competenza dell'AdSP si rimanda all'elaborato di Progetto con codice AGNROM_EP-D_AREE-DEM-ADSP.

2.2 Opere comprese nell'area "Agnes Ravenna Porto"

L'area "Agnes Ravenna Porto" è ubicata a sud della Pialassa dei Piomboni, tra via Trieste e via Fiorenzi Francesco.

L'area è stata progettata per ospitare le seguenti tre opere principali:

1. stazione elettrica di trasformazione 380/220/30/0,4 kV
2. impianto di accumulo dell'energia elettrica di potenza 50 MW e capacità 200 MWh



3. impianto di produzione, compressione, stoccaggio e distribuzione di idrogeno verde di potenza 60 MW.

Le **aree potenzialmente impegnate** dalle opere appena elencate, incluse le opere civili, stradali, di verde, sono indicate nella planimetria catastale al seguente elaborato:

- AGNROM_EP-D_PLA-ARP-CATASTO “Agnes Ravenna Porto – Rappresentazione dell’area impegnata dall’opera con individuazione delle particelle catastali interessate”

I terreni ricadenti all’interno dell’area Agnes Ravenna Porto, potrebbero risultare in linea teorica soggetti al vincolo preordinato all’esproprio, mentre quelli interessati dai raccordi linee in cavo potrebbero essere soggetti al vincolo preordinato all’imposizione (previste dalla L.239/04) in via coattiva della servitù di elettrodotto.

Tuttavia, si evidenzia che la proprietaria di tutte le particelle occupate è la Porto Intermodale Ravenna S.p.A. (Gruppo S.A.P.I.R.) e che con essa la società proponente ha avviato da diverso tempo interlocuzioni per il futuro diritto di superficie dell’area, grazie anche a relazioni pregresse.

In ragion di ciò, non si attende quindi di esercitare il vincolo preordinato all’esproprio per i terreni occupati dalle opere ricadenti all’interno di Agnes Ravenna Porto. Per questo motivo le particelle catastali individuate nell’elaborato AGNROM_EP-D_PLA-ARP-CATASTO non sono presenti nell’Appendice A di questo documento.



3. AREE IMPEGNATE DALLE OPERE MARINE IN PROGETTO

Il Progetto, nella parte a mare, comprende una serie di opere che occupano determinate aree così come di seguito descritto:

- **Specchi acquei nella zona economica esclusiva italiana (ZEE)**, tratto di mare compreso fra la linea di piattaforme continentale e la linea delle 12 miglia nautiche dalla costa, per l'installazione di n. 2 parchi eolici, n. 1 impianto fotovoltaico galleggiante, n. 2 sottostazioni elettriche di trasformazione e una serie di cavi elettrici marini interrati nel fondale.
- **Specchi acquei del mare territoriale**, tratto di mare compreso fra le 12 miglia nautiche e la linea di costa, per l'installazione di una coppia di cavi elettrici marini interrati nel fondale.
- **Zona demaniale**, area compresa fra la linea di costa e il dividente demaniale, per l'installazione di cavi elettrici interrati tramite trivellazione orizzontale controllata (TOC).

Le aree sopra descritte fanno parte del demanio marittimo dello Stato e la loro occupazione, in questo caso, può avvenire a seguito di una concessione ai sensi dell'art. 36 del Codice della Navigazione (parimenti a quanto descritto nel paragrafo 2.1).

L'ente procedente per il demanio marittimo interessato dalle opere marine del Progetto è la Capitaneria di Porto di Ravenna (CPRA).

Si evidenzia che la società proponente ha già svolto e concluso con esito positivo la procedura di concessione demaniale condotta dalla CPRA, così come descritto in dettaglio nel documento "Relazione illustrativa generale" con codice AGNROM_EP-R_REL-GENERALE. Tuttavia, nel corso della progettazione definitiva sono emerse modifiche al layout progettuale, e altre potranno emergere durante la procedura di VIA. Per tale motivo, contestualmente all'avanzamento di Autorizzazione Unica ai sensi del D.Lgs 387/2003, si provvederà ad avanzare alla CPRA e al superiore ministero (MIT) aggiornamento dell'istanza di concessione del demanio marittimo ai sensi dell'art. 36 del Codice della Navigazione.

Per una consultazione delle aree demaniali impegnate di competenza della CPRA si rimanda all'elaborato di Progetto con codice AGNROM_EP-D_AREE-DEM-CP.



APPENDICE A – ELENCO DEI MAPPALI INTERESSATI DALLA DISTANZA DI PRIMA APPROSSIMAZIONE (DPA) E DA OCCUPARE TEMPORANEAMENTE



PIANO PARTICELLARE DI ESPROPRIO - APPENDICE A
 AGNROM_EP-R_PIA-ESPROPRIO
 Rif. Progettista: 222001-20-LT-E-5150

PTO CAVIDOTTO 220kV
 ELENCO DEI MAPPALI INTERESSATI DALLA DISTANZA DI PRIMA APPROSSIMAZIONE (DPA) E DA OCCUPARE TEMPORANEAMENTE

P R O G	DATI CATASTALI						NOTE
	PROPRIETARIO CATASTALE	COMUNE	SEZIONE	FOGLIO MAPPA	MAPPALE	SUBALT.	
1	2	3		4	5	6	7
1	1 COMUNE DI RAVENNA con sede in RAVENNA (RA) C.F.: 00354730392 Proprieta' 1/1	RAVENNA	A	14	1991		Foglio 14 Allegato A
					1990		
					1992		
					1620		
2	1 GUALDI PAOLO nato a RAVENNA (RA) il 12/10/1952 C.F.: GLDPL52R12H1990 Proprieta' 1/2 2 PULAZZA GIORGIO nato a CERVIA (RA) il 06/02/1954 C.F.: PLZGRG54B06CS53M Proprieta' 1/2	RAVENNA	A	14	1348		Foglio 14 Allegato A
					1399		
					1344		
3	1 PERUGIA Romeo nato a RAVENNA (RA) il 08/01/1927 C.F.: PRGRMO27A08H199X	RAVENNA	A	14	2018		Foglio 14 Allegato A
					2017		
					2016		
					2015		
					2014		
					2013		
4	1 RAVAIOLI MARIA LUISA nata a RAVENNA (RA) il 29/05/1965 C.F.: RVLMLS65E69H199E Proprieta' 1/2 2 RAVAIOLI RENATA nata a RAVENNA (RA) il 25/01/1958 C.F.: RVLRTS58A65H199L Proprieta' 1/2	RAVENNA	A	14	512	1	Foglio 14 Allegato A
						2	
4	1 MORINI AMALIA nata a RAVENNA (RA) il 11/03/1927 C.F.: MRNMLA27C51H199A Usufrutto 500/1000 2 RAVAIOLI MARIA LUISA nata a RAVENNA (RA) il 29/05/1965 C.F.: RVLMLS65E69H199E Proprieta' 500/1000 3 RAVAIOLI RENATA nata a RAVENNA (RA) il 25/01/1958 C.F.: RVLRTS58A65H199L Nuda proprieta' 500/1000	RAVENNA	A	14	1814	1	Foglio 14 Allegato A
						2	
						2	



PIANO PARTICELLARE DI ESPROPRIO - APPENDICE A

AGNROM_EP-R_PIA-ESPROPRIO

Rif. Progettista: 222001-20-LT-E-5150

PTO CAVIDOTTO 220kV
 ELENCO DEI MAPPALI INTERESSATI DALLA DISTANZA DI PRIMA APPROSSIMAZIONE (DPA) E DA OCCUPARE TEMPORANEAMENTE

P R O G	DATI CATASTALI						NOTE
	PROPRIETARIO CATASTALE	COMUNE	SEZIONE	FOGLIO MAPPA	MAPPALE	SUBALT.	
1	2	3		4	5	6	7
5	1 BAZZANI PIERLUIGI nato a LUGO (RA) il 01/04/1941 C.F.: BZZPLG41D01E730L Proprieta' 1000/1000	RAVENNA	A	14	332	2	Foglio 14 Allegato A
	1 AMADORI ADRIANO nato a RAVENNA (RA) il 27/05/1944 C.F.: MDRDRN44E27H199B Proprieta' 1000/1000					3	
	1 DALMONTE ANDREA nato a ALFONSINE (RA) il 02/07/1962 C.F.: DLMNDR62L02A191E Proprieta' 2/10					4	
	2 RENDA MARIA nata a MEDICINA (BO) il 18/04/1963 C.F.: RNDMRA63D58F083O Proprieta' 8/10					4	
	1 DALMONTE ANDREA nato a ALFONSINE (RA) il 02/07/1962 C.F.: DLMNDR62L02A191E Proprieta' 1/2					5	
	2 RENDA MARIA nata a MEDICINA (BO) il 18/04/1963 C.F.: RNDMRA63D58F083O Proprieta' 1/2					5	
	1 DALMONTE ANDREA nato a ALFONSINE (RA) il 02/07/1962 C.F.: DLMNDR62L02A191E Proprieta' 1/5					6	
	2 RENDA MARIA nata a MEDICINA (BO) il 18/04/1963 C.F.: RNDMRA63D58F083O Proprieta' 4/5					6	
	1 MAZZAFERRI LOREDANA nata a MILANO (MI) il 29/01/1965 C.F.: MZZLDN65A69F205M Proprieta' 1/1					7	
1 VIGNOLI VERDIANA nata a RAVENNA (RA) il 08/11/1941 C.F.: VGNVDN41S48H199D Proprieta' 1/2	8						
2 FENATI EMANUELA nata a RAVENNA (RA) il 20/06/1965 C.F.: FNTMNL65H60H199I Proprieta' 1/2							
1 PERUGIA GUIDO nato a RAVENNA (RA) il 31/10/1946 C.F.: PRGGDU46R31H199B Proprieta' 1000/1000	9						
6	1 BRICCOLI CARLO nato a BRISIGHELLA (RA) il 10/05/1944 C.F.: BRCCRL44E10B188R Proprieta' 1000/1000	RAVENNA	A	14	704		Foglio 14 Allegato A



PIANO PARTICELLARE DI ESPROPRIO - APPENDICE A

AGNR0M_EP-R_PIA-ESPROPRIO

Rif. Progettista: 222001-20-LT-E-5150

PTO CAVIDOTTO 220kV

ELENCO DEI MAPPALI INTERESSATI DALLA DISTANZA DI PRIMA APPROSSIMAZIONE (DPA) E DA OCCUPARE TEMPORANEAMENTE

P R O G	DATI CATASTALI						NOTE
	PROPRIETARIO CATASTALE	COMUNE	SEZIONE	FOGLIO MAPPA	MAPPALE	SUBALT.	
1	2	3		4	5	6	7
7	1 AMIDEI ANNA MARIA nata a MODENA (MO) il 11/10/1960 C.F.: MDANMR60R51F257A Proprieta' 1/3	RAVENNA	A	14	707		Foglio 14 Allegato A
	2 CALZOLARI DAVIDE nato a VIGNOLA (MO) il 24/08/1985 C.F.: CLZDVD85M24L885D Proprieta' 1/3					2	
	3 CALZOLARI SIMONE nato a MODENA (MO) il 27/04/1990 C.F.: CLZSMN90D27F257L Proprieta' 1/3						
	1 LANDI ELENA nata a LUGO (RA) il 29/07/1986 C.F.: LNDLN86L69E730K Proprieta' 3/4						
	2 LANDI LEO PAOLO nato a RAVENNA (RA) il 15/11/1954 C.F.: LNDLPL54S15H199Z Proprieta' 1/4					3	
	1 CALZOLARI SUSANNA nata a MODENA (MO) il 23/07/1968 C.F.: CLZSNN68L63F257G Proprieta' 3/6						
	2 CALZOLARI SUSANNA nata a MODENA (MO) il 23/07/1968 C.F.: CLZSNN68L63F257G Proprieta' 3/6					4	
	1 MARTINI MARIA nata a RAVENNA (RA) il 24/10/1924 C.F.: MRTMRA24R64H199I Proprieta' 4/6						
	2 SPARAGI IRIA nata a RAVENNA (RA) il 07/10/1954 C.F.: SPRRII54R47H199G Proprieta' 1/6					5	
	3 SPARAGI MASSIMO nato a RAVENNA (RA) il 14/11/1966 C.F.: SPRMSM66S14H199V Proprieta' 1/6					8	
	1 PATALANI MAURIZIO nato a MARINO (RM) il 01/03/1955 C.F.: PTLMRZ55C01E958N Proprieta' 500/1000						
2 PATALANI STANISLAO nato a EGITTO (EE) il 03/11/1946 C.F.: PTLSNS46S03Z336K Proprieta' 500/1000	6						
1 BONFRESCHI GABRIELE nato a SAN GIOVANNI ROTONDO (FG) il 02/03/1975 C.F.: BNFGR75C02H926Y Proprieta' 1/1							
1 REGUZZI EDVIGE GABRIELLA nata a ROCCA DEL COLLE (BG) il 27/04/1937 C.F.: RGZDGG37D67H397P Proprieta' 1000/1000							
1 BONATI ANDREA nato a PARMA (PR) il 03/06/1973 C.F.: BNTNDR73H03G337L Proprieta' 1/1							
1 ORLANDI ANTONELLA nata a SVIZZERA (EE) il 16/02/1958 C.F.: RLNNL58B56Z133D Nuda proprieta' 1/2							
2 ORLANDI DANIELA nata a BERGAMO (BG) il 23/04/1954 C.F.: RLNDNL54D63A794P Nuda proprieta' 1/2							
3 REGUZZI MARIA nata a BAGNATICA (BG) il 06/10/1932 C.F.: RGZMRA32R46A557Y Usufrutto 1/1	11						



PIANO PARTICELLARE DI ESPROPRIO - APPENDICE A
 AGNROM_EP-R_PIA-ESPROPRIO
 Rif. Progettista: 222001-20-LT-E-5150

PTO CAVIDOTTO 220kV
 ELENCO DEI MAPPALI INTERESSATI DALLA DISTANZA DI PRIMA APPROSSIMAZIONE (DPA) E DA OCCUPARE TEMPORANEAMENTE

P R O G	DATI CATASTALI						NOTE
	PROPRIETARIO CATASTALE	COMUNE	SEZIONE	FOGLIO MAPPA	MAPPAL	SUBALT.	
1	2	3		4	5	6	7
8	1 BAZZI ANNA MARIA nata a RAVENNA (RA) il 09/10/1945 C.F.: BZZNMR45R49H199Y Proprieta' 1000/1000	RAVENNA	A	14	708	2	Foglio 14 Allegato A
						12	
	1 RAGUSA MAURO GIANCARLO nato a MILANO (MI) il 26/10/1962 C.F.: RGSMDGN62R26F205B Proprieta' 1/1					3	
						9	
	1 FARABEGOLI IVANO nato a RAVENNA (RA) il 21/01/1955 C.F.: FRBVNI55A21H199H Proprieta' 1000/1000					4	
						13	
1 PETER HEUTSCHI CHRISTIANE nata a SVIZZERA (EE) il 06/01/1958 C.F.: PTRCRS58A46Z133E Proprieta' 1/2					5		
2 PETER JACQUES ALBERT nato a SVIZZERA (EE) il 12/04/1952 C.F.: PTRIQS52D12Z133W Proprieta' 1/2					10		
1 ORTELLI FRANCESCA nata a SVIZZERA (EE) il 25/08/1968 C.F.: RTLFNC68M65Z133X Proprieta' 1/2					6		
2 ORTELLI RICCARDO nato a SVIZZERA (EE) il 15/07/1965 C.F.: RTLRCR65L15Z133N Proprieta' 1/2					8		
1 FONTANA GIUSEPPE nato a BUCCHERI (SR) il 05/04/1938 C.F.: FNTGPP38D05B237V Proprieta' 1000/1000					7		
					11		
9	1 VALENTINI Domenica nata a RAVENNA (RA) il 09/12/1934 C.F.: VLNDNC34T49H199X Proprieta' 125/1000	RAVENNA	A	14	795		Foglio 14 Allegato A Non risultano intestatari dal catasto. La visura storica non è chiara.
	2 VALENTINI Gianna nata a RAVENNA (RA) il 23/07/1933 Proprieta' 125/1000						
10	1 MERCURIALI ELISA nata a RAVENNA (RA) il 20/10/1963 C.F.: MRCLSE63R60H199H Proprieta' 1/1	RAVENNA	A	14	651		Foglio 14 Allegato A
11	1 GRUPPO RITMO S.R.L. con sede in RAVENNA (RA) C.F.: 01545640409 Proprieta' 1/1	RAVENNA	A	14	1820		
12	1 EDERA S.R.L. SOCIETA' AGRICOLA con sede in RAVENNA (RA) C.F.: 02623770399 Proprieta' 1/1	RAVENNA	A	14	1821		
					212		
					211		
					1636		
13	1 DEMANIO PUBBLICO DELLO STATO PER LE OPERE IDRAULICHE DI II CATEGORIA con sede in ROMA (RM) C.F.: 80207790587 Proprieta' 1000/1000	RAVENNA	A	14	1856		
14	1 DEMANIO DELLA REGIONE EMILIA ROMAGNA con sede in BOLOGNA (BO) C.F.: 80062590379 Proprieta' 1/1	RAVENNA	A	14	1517		
15	1 FUSCONI GABRIELE nato a RAVENNA (RA) il 27/02/1939 C.F.: FSCGRL39B27H199D Proprieta' 1/1	RAVENNA	A	14	1586		



PIANO PARTICELLARE DI ESPROPRIO - APPENDICE A

AGNROM_EP-R_PIA-ESPROPRIO
 Rif. Progettista: 222001-20-LT-E-5150

PTO CAVIDOTTO 220kV
 ELENCO DEI MAPPALI INTERESSATI DALLA DISTANZA DI PRIMA APPROSSIMAZIONE (DPA) E DA OCCUPARE TEMPORANEAMENTE

P R O G	DATI CATASTALI						NOTE
	PROPRIETARIO CATASTALE	COMUNE	SEZIONE	FOGLIO MAPPA	MAPPALE	SUBALT.	
1	2	3		4	5	6	7
16	1 DONATI PAOLO nato a RUSSI (RA) il 01/02/1952 C.F.: DNTPLA52B01H642V Proprieta' 1/6	RAVENNA	A	14	1585		
	2 GAMBI ANNA MARIA nata a RUSSI (RA) il 06/06/1955 C.F.: GMBNMR55H46H642E Proprieta' 1/6						
	3 LORENZI MASSIMO nato a RAVENNA (RA) il 08/09/1955 C.F.: LRNMSM55P08H199Y Proprieta' 1/6						
	4 PAOLUCCI SILVIA nata a RAVENNA (RA) il 02/10/1951 C.F.: PLCSLV51R42H199A Proprieta' 1/6						
	5 SANTARELLI ANTONELLA nata a RAVENNA (RA) il 09/06/1959 C.F.: SNTNLS9H49H199C Proprieta' 1/6						
	6 SANTARELLI RENZO nato a CERVIA (RA) il 14/12/1948 C.F.: SNTRNZ48T14C553N						
17	1 GARDINI ANNALISA nata a RAVENNA (RA) il 20/06/1969 C.F.: GRDNLS69H60H199D Proprieta' 1/1	RAVENNA	A	14	67		
18	1 MALTONI ANTONIA nata a RAVENNA (RA) il 20/09/1928 C.F.: MLTNTN28P60H199N	RAVENNA	A	14	68		
19	1 FIAMMENGHI PALMA ; COM LEG 2/25595 nata a RAVENNA (RA) il 22/03/1940 C.F.: FMMPLM40C62H199G Comproprietario	RAVENNA	A	14	946		
	2 SIDERI MARIO DOMENICO nato a ROMA (RM) il 22/11/1939 C.F.: SDRMDM39S22H501F Comproprietario						
20	1 COLA GIACCARO nato a SOGGIANO AL ROBICONE (FC) il 15/09/1955 C.F.: CLOGCR55P131779H Proprieta' 1/8	RAVENNA	A	14	945		
	2 COLA STEFANO nato a RAVENNA (RA) il 07/08/1982 C.F.: CLOSFN82M07H199I Proprieta' 1/8						
	3 DALL'ARA ANNA MARIA nata a CESENA (FC) il 02/12/1955 C.F.: DLLNMR55T42C573K Proprieta' 1/4						
	4 DALL'ARA BRUNO nato a GHILARZA (OR) il 25/07/1948 C.F.: DLLBRN48L25E004Q Proprieta' 1/4						
	5 DALL'ARA GINA nata a CESENA (FC) il 22/03/1958 C.F.: DLLGNI58C62C573S Proprieta' 1/4						
21	1 ARCANGELI FRANCO ROBERTO GIUSEPPE nato a SUDAFRICANA REPUBBLICA (EE) il 01/11/1956 C.F.: RCNFCNS6S01Z347L Proprieta' 3/12	RAVENNA	A	14	69		
	2 ARCANGELI VALERIA AURELIA nata a SUDAFRICANA REPUBBLICA (EE) il 27/04/1951 C.F.: RCNVRRS1D67Z347R Proprieta' 6/12						
	3 MILANDRI BRUNO nato a RAVENNA (RA) il 03/03/1946 C.F.: MLNBRN46C03H199F Proprieta' 3/12						
22	1 PORTO INTERMODALE RAVENNA S.P.A. S.A.P.I.R. con sede in RAVENNA (RA) C.F.: 00080540396 Proprieta' 1/1	RAVENNA	A	14	536		
					56		
					535		
					534		
					2043		



PIANO PARTICELLARE DI ESPROPRIO - APPENDICE A
 AGNROM_EP-R_PIA-ESPROPRIO
 Rif. Progettista: 222001-20-LT-E-5150

PTO CAVIDOTTO 380kV
 ELENCO DEI MAPPALI INTERESSATI DALLA DISTANZA DI PRIMA APPROSSIMAZIONE (DPA) E DA OCCUPARE TEMPORANEAMENTE

P R O G	DATI CATASTALI						NOTE
	PROPRIETARIO CATASTALE	COMUNE	SEZIONE	FOGLIO MAPPA	MAPPALE	SUBALT.	
1	2	3	4	5	6	7	8
1	1 PORTO INTERMODALE RAVENNA S.P.A. S.A.P.I.R. con sede in RAVENNA (RA) C.F.: 00080540396 Proprieta' 1/1	RAVENNA	A	14	2043		
					536		
					535		
					534		
				83	162		
2	1 ARCANGELI FRANCO ROBERTO GIUSEPPE nato a SUDAFRICANA REPUBBLICA (EE) il 01/11/1956 C.F.: RCNFC56S012347L Proprieta' 3/12	RAVENNA	A	14	69		
	2 ARCANGELI VALERIA AURELIA nata a SUDAFRICANA REPUBBLICA (EE) il 27/04/1951 C.F.: RCNVR51D672347R Proprieta' 6/12						
	3 MILANDRI BRUNO nato a RAVENNA (RA) il 03/03/1946 C.F.: MLNBRN46C03H199F Proprieta' 3/12						
3	1 COLA GIANCARLO nato a SOGUANO AL RUBICONE (FC) il 13/09/1955 C.F.: CLOGCR55P13I779H Proprieta' 1/8	RAVENNA	A	14	945		
	2 COLA STEFANO nato a RAVENNA (RA) il 07/08/1982 C.F.: CLOSFN82M07H199I Proprieta' 1/8						
	3 DALL'ARA ANNA MARIA nata a CESENA (FC) il 02/12/1955 C.F.: DLLNMR55T42C573K Proprieta' 1/4						
	4 DALL'ARA BRUNO nato a GHILARZA (OR) il 25/07/1948 C.F.: DLLBRN48L25E004Q Proprieta' 1/4						
	5 DALL'ARA GINA nata a CESENA (FC) il 22/03/1958 C.F.: DLLGNI58C62C573S Proprieta' 1/4						
4	1 VERNOCCHI PIERENEA nato a RAVENNA (RA) il 23/07/1963 C.F.: VRNPRN63L23H199V Proprieta' 1/1	RAVENNA	A	14	1723		
5	1 RAVAGLU BRUNO nato a RAVENNA (RA) il 07/01/1960 C.F.: RVGBRN60A07H199G	RAVENNA	A	14	1447		
6	1 MORIGI MARTA nata a RAVENNA (RA) il 01/04/1947 C.F.: MRGMRT47D41H199X Proprieta' 1/1	RAVENNA	A	14	232		
					967		
7	1 ERCOLANI ENRICO nato a RAVENNA (RA) il 12/06/1960 C.F.: RCLNRC60H12H199I Proprieta' 1000/1000	RAVENNA	A	14	1229	2	
	1 IAFFALDANO ANDREA nato a BOLOGNA (BO) il 02/08/1977 C.F.: FFLNDR77M02A944K Proprieta' 1/1					5	
8	1 PRONI GIANNI nato a ALFONSINE (RA) il 14/04/1943 C.F.: PRNGNN43D14A191N Proprieta'	RAVENNA	A	14	214		
9	1 FIAMMENGHI PALMA ; COM LEG 2/25595 nata a RAVENNA (RA) il 22/03/1940 C.F.: FMMPLM40G62H199G Comproprietario	RAVENNA	A	14	946		
	2 SIDERI MARIO DOMENICO nato a ROMA (RM) il 22/11/1939 C.F.: SDRMDM39S22H501F Comproprietario						



PIANO PARTICELLARE DI ESPROPRIO - APPENDICE A
 AGNROM_EP-R_PIA-ESPROPRIO
 Rif. Progettista: 222001-20-LT-E-5150

PTO CAVIDOTTO 380kV
 ELENCO DEI MAPPALI INTERESSATI DALLA DISTANZA DI PRIMA APPROSSIMAZIONE (DPA) E DA OCCUPARE TEMPORANEAMENTE

P R O G	DATI CATASTALI						NOTE
	PROPRIETARIO CATASTALE	COMUNE	SEZIONE	FOGLIO MAPPA	MAPPALE	SUBALT.	
1	2	3	4	5	6	7	8
10	1 SAVOIA STEFANO nato a RAVENNA (RA) il 26/01/1967 C.F.: SVASFN67A26H199Z Proprieta' 1/1	RAVENNA	A	14	83		
					82		
					969		
					912		
					71		
				84	55		
11	1 MALTONI ANTONIA nata a RAVENNA (RA) il 20/09/1928 C.F.: MLTNTN28P60H199N	RAVENNA	A	14	68		
12	1 GARDINI ANNALISA nata a RAVENNA (RA) il 20/06/1969 C.F.: GRDNLS69H60H199D Proprieta' 1/1	RAVENNA	A	14	67		
13	1 FUSCONI GABRIELE nato a RAVENNA (RA) il 27/02/1939 C.F.: FSCGRL39B27H199D Proprieta' 1/1	RAVENNA	A	14	1587		
14	1 BAMBINI S.P.A. con sede in RAVENNA (RA) C.F.: 00998850390 Proprieta' 1/1	RAVENNA	A	14	1047		
15	1 EDERA S.R.L. SOCIETA' AGRICOLA con sede in RAVENNA (RA) C.F.: 02623770399 Proprieta' 1/1	RAVENNA	A	14	1636		
16	1 RAVAGUA MARIAGRAZIA nata a RAVENNA (RA) il 15/08/1949 C.F.: RVGMGR49M55H199X Proprieta' 1/1	RAVENNA	A	14	1257		
					702		
17	1 DEMANIO DELLA REGIONE EMILIA ROMAGNA con sede in BOLOGNA (BO) C.F.: 80062590379 Proprieta' 1/1	RAVENNA	A	14	1517		
18	1 COOPERATIVA MURATORI E CEMENTISTI C.M.C. DI RAVENNA con sede in RAVENNA (RA) C.F.: 00084280395 Proprieta' 1/1	RAVENNA	A	56	235		
					428		
					420		
19	1 E-DISTRIBUZIONE S.P.A. con sede in ROMA (RM) C.F.: 05779711000 Proprieta' 1/1	RAVENNA	A	56	93		
				82	75		Foglio 82 Sviluppo Z
20	1 CMC IMMOBILIARE S.P.A. con sede in RAVENNA (RA) C.F.: 01254420399 Proprieta' 1/1	RAVENNA	A	56	424		
21	1 PINZA ROBERTA nata a RAVENNA (RA) il 09/11/1966 C.F.: PNZRR66S49H199W Proprieta' 1/1	RAVENNA	A	56	385		
					293		
					298		
					297		
					188		
					125		
				422			
22	1 PAGNANI LUIGIA nata a RAVENNA (RA) il 26/08/1946 C.F.: PGNLGU46M66H199K Proprieta' 1000/1000	RAVENNA	A	56	105		
23	1 IMMOBILIARE DC SRL con sede in RAVENNA (RA) C.F.: 00105740393 Proprieta' 1/1	RAVENNA	A	56	303		
24	1 CASADEI GIANNI nato a RAVENNA (RA) il 30/08/1972 C.F.: CSDGNN72M30H199R Proprieta' 1/1	RAVENNA	A	56	136		



PIANO PARTICELLARE DI ESPROPRIO - APPENDICE A
 AGNROM_EP-R_PIA-ESPROPRIO
 Rif. Progettista: 222001-20-LT-E-5150

PTO CAVIDOTTO 380kV
 ELENCO DEI MAPPALI INTERESSATI DALLA DISTANZA DI PRIMA APPROSSIMAZIONE (DPA) E DA OCCUPARE TEMPORANEAMENTE

P R O G	DATI CATASTALI						NOTE	
	PROPRIETARIO CATASTALE	COMUNE	SEZIONE	FOGLIO MAPPA	MAPPALE	SUBALT.		
1	2	3	4	5	6	7	8	
25	1 MERCATI MAURIZIO nato a RAVENNA (RA) il 01/01/1946 C.F.: MRCMRZ46A01H199I	RAVENNA	A	56	291			
					292			
26	1 PAGNANI TOMASO nato a RAVENNA (RA) il 03/07/1948 C.F.: PGNTMS48L03H199T Proprieta' 500/1000 2 RUSTIGNOLI ANTONELLA nata a RAVENNA (RA) il 04/10/1954 C.F.: RSTNNS4R44H199D Proprieta' 500/1000	RAVENNA	A	56	205			
27	1 MONTANARI SAURO nato a RAVENNA (RA) il 10/06/1955 C.F.: MNTSRA55H10H199P	RAVENNA	A	56	124			
					23			
28	1 CARSETTI PATRIZIA nata a RAVENNA (RA) il 05/09/1959 C.F.: CRSRZ59P45H199F Proprieta' 1/2 2 CARSETTI STEFANO nato a RAVENNA (RA) il 25/11/1961 C.F.: CRSSFN61S25H199C Proprieta' 1/2	RAVENNA	A	56	380			
29	1 COMUNE DI RAVENNA con sede in RAVENNA (RA) C.F.: 00354730392 Proprieta' 1/1	RAVENNA	A	56	18			
					15			
					21			
					86	34		
					85	1		
						3		
					55	12		
						13		
						11		
					83	15		
						16		
						14		
						120		
					52	160		
					51	366		
					52	157		
					50	301		
						355		
						336		
						299		
9	199							
	198							
	196							
8	115							
	108							
67	1							
8	23							



PIANO PARTICELLARE DI ESPROPRIO - APPENDICE A

AGNROM_EP-R_PIA-ESPROPRIO
 Rif. Progettista: 222001-20-LT-E-5150

PTO CAVIDOTTO 380kV
 ELENCO DEI MAPPALI INTERESSATI DALLA DISTANZA DI PRIMA APPROSSIMAZIONE (DPA) E DA OCCUPARE TEMPORANEAMENTE

P R O G	DATI CATASTALI						NOTE
	PROPRIETARIO CATASTALE	COMUNE	SEZIONE	FOGLIO MAPPA	MAPPALE	SUBALT.	
1	2	3	4	5	6	7	8
30	1 FAGGIOLI GIANDOMENICO nato a RAVENNA (RA) il 30/08/1947 C.F.: FGGDM47M30H199E Proprieta' 1/3	RAVENNA	A	85	81		
	2 FAGGIOLI LETIZIA nata a RAVENNA (RA) il 26/06/1943 C.F.: FGGLT243H66H199P Proprieta' 1/3			86	25		
	3 FAGGIOLI PIETRO nato a RAVENNA (RA) il 09/11/1941 C.F.: FGGPTR41S09H199E Proprieta' 1/3			86	24		
31	1 FUSCONI CORRADO nato a RAVENNA (RA) il 25/04/1948 C.F.: FSCCRD48D25H199V Proprieta' 1/2	RAVENNA	A	85	374		
	2 FUSCONI LUCIANA nata a RAVENNA (RA) il 23/03/1944 C.F.: FSCLCN44C63H199D Proprieta' 1/2						
32	1 FUSCONI ELENA nata a RAVENNA (RA) il 21/07/1958 C.F.: FSCLNE58L61H199J Proprieta' 1/2	RAVENNA	A	85	209		
	2 BALDINI MARTA nata a BAGNACAVVALLO (RA) il 29/07/1947 C.F.: BDMRT47L69A547I Proprieta' 1/4				249		
	3 FUSCONI FEDERICA nata a RAVENNA (RA) il 30/09/1975 C.F.: FSCFR75P70H199R Proprieta' 1/4						
33	1 GUIDUZZI GUERRINO nato a RONCOFREDDO (FC) il 01/01/1939 C.F.: GDZGRN39A01H542K	RAVENNA	A	85	5		
34	1 MEDRI DANIELA nata a FAENZA (RA) il 26/01/1982 C.F.: MDRDNL82A66D458M Proprieta' 1/2	RAVENNA	A	85	32		
	2 BORGIO ROSSO SRL con sede in SAVIGNANO SUL RUBICONE (FC) C.F.: 03150090409 Proprieta' 1/2						
35	1 CRISTALLI ADELE nata a TERAMO (TE) il 17/04/1937 C.F.: CRSDLA37D57L103Y Proprieta' 2/6	RAVENNA	A	84	68		
	2 GIUNCHI ANDREA nato a RAVENNA (RA) il 11/02/1971 C.F.: GNCNDR71B11H199W Proprieta' 2/6						
	3 GIUNCHI MARILENA nata a RAVENNA (RA) il 15/11/1972 C.F.: GNCMLN72S55H199S Proprieta' 2/6						
36	1 GIUGNO SRL SOCIETA' AGRICOLA con sede in RAVENNA (RA) C.F.: 02276990393 Proprieta' 1/1	RAVENNA	A	84	80		
37	1 CAVALLUCCI GILBERTO nato a CIVITELLA DI ROMAGNA (FC) il 10/09/1953 C.F.: CVLGBR53P10C777N Proprieta' 1/2	RAVENNA	A	84	66		
	2 CAVALLUCCI MAURO nato a CIVITELLA DI ROMAGNA (FC) il 04/05/1950 C.F.: CVLMRA50E04C777U Proprieta' 1/2						
38	1 PORZIO MONICA FILOMENA nata a NAPOLI (NA) il 06/11/1969 C.F.: PRZMCF69S46F839M Proprieta' 120/120	RAVENNA	A	84	2		
				107	51		
39	1 ANDREONI ALESSANDRO nato a JESI (AN) il 21/12/1978 C.F.: NDRLSN78T21E388Q Proprieta' 1/1	RAVENNA	A	107	208		
40	1 FUSCHINI MARIA LUISA nata a RAVENNA (RA) il 22/02/1947 C.F.: FSCMLS47B62H199E Proprieta' 1/1	RAVENNA	A	107	38		
					182		



PIANO PARTICELLARE DI ESPROPRIO - APPENDICE A
 AGNROM_EP-R_PIA-ESPROPRIO
 Rif. Progettista: 222001-20-LT-E-5150

PTO CAVIDOTTO 380kV
 ELENCO DEI MAPPALI INTERESSATI DALLA DISTANZA DI PRIMA APPROSSIMAZIONE (DPA) E DA OCCUPARE TEMPORANEAMENTE

P R O G	DATI CATASTALI						NOTE
	PROPRIETARIO CATASTALE	COMUNE	SEZIONE	FOGLIO MAPPA	MAPPALE	SUBALT.	
1	2	3	4	5	6	7	8
41	1 FUSCHINI LUCIANA nata a RAVENNA (RA) il 27/06/1941 C.F.: FSCLCN41H67H199W Proprieta' 1/1	RAVENNA	A	107	202		
42	1 BENINI DARIO nato a RAVENNA (RA) il 11/05/1964 C.F.: BNNDRA64E11H199G Proprieta' 1/1	RAVENNA	A	107	109		
43	1 FUSCHINI LUCIANO nato a RAVENNA (RA) il 12/05/1937 C.F.: FSCLCN37E12H199B Proprieta' 1/1	RAVENNA	A	107	153		
44	1 RETE FERROVIARIA ITALIANA S.P.A. con sede in ROMA (RM) C.F.: 01585570581 Proprieta' 1/1	RAVENNA	A	107	73		
					69		
				83	9		
					140		
					168		
				5	15		
					370		
					371		
					373		
					372		
					374		
					71		
					364		
					363		
					362		
					359		
45	1 AGRICOLA GINA S.R.L. con sede in RAVENNA (RA) C.F.: 00604490391 Proprieta'	RAVENNA	A	107	88		
46	1 MONALDINA S.R.L. con sede in RAVENNA (RA) C.F.: 02512440393 Proprieta' 1/1	RAVENNA	A	83	6		
47	1 PROTAN S.R.L. con sede in RAVENNA (RA) C.F.: 01037640396 Proprieta' 1000/1000	RAVENNA	A	83	157		
48	1 SRL PROTAN CON SEDE IN RAVENNA C.F.: 01037640396	RAVENNA	A	83	220		
					158		
				82	383		
49	1 DELLISANTI NICOLA nato a MILANO (MI) il 04/04/1970 C.F.: DLNCL70D04F205D Proprieta' 1/1	RAVENNA	A	82	227		
50	1 ENI S.P.A. con sede in ROMA (RM) C.F.: 00905811006 Proprieta' 1000/1000	RAVENNA	A	82	270		Foglio 82 Sviluppo Z
				53	181		Foglio 53 Sviluppo Z
					173		Foglio 53 Sviluppo Z
51	1 RIGROS SRL con sede in RAVENNA (RA) C.F.: 02568990390 Proprieta' 1/1	RAVENNA	A	82	584		Foglio 82 Sviluppo Z
52	1 DEMANIO PUBBLICO DELLO STATO - RAMO MARINA MERCANTILE con sede in ROMA (RM) C.F.: 97905230583 Proprieta' 1/1	RAVENNA	A	82	54		Foglio 82 Sviluppo Z
					93		Foglio 82 Sviluppo Z
				52	172		Foglio 52 Sviluppo Z
				52	65		Foglio 52 Sviluppo Z



PIANO PARTICELLARE DI ESPROPRIO - APPENDICE A
 AGNROM_EP-R_PIA-ESPROPRIO
 Rif. Progettista: 222001-20-LT-E-5150

PTO CAVIDOTTO 380kV
 ELENCO DEI MAPPALI INTERESSATI DALLA DISTANZA DI PRIMA APPROSSIMAZIONE (DPA) E DA OCCUPARE TEMPORANEAMENTE

P R O G	DATI CATASTALI						NOTE	
	PROPRIETARIO CATASTALE	COMUNE	SEZIONE	FOGLIO MAPPA	MAPPALE	SUBALT.		
1	2	3	4	5	6	7	8	
53	1 PETRA S.R.L. con sede in RAVENNA (RA) C.F.: 01222890392 Proprieta' 1/1	RAVENNA	A	53	184		Foglio 53 Sviluppo Z	
					156		Foglio 53 Sviluppo Z	
54	1 FASSA S.R.L. con sede in SPRESIANO (TV) C.F.: 02015890268 Proprieta' 1/1	RAVENNA	A	52	152		Foglio 52 Sviluppo Z	
55	1 EVOLUZIONE S.R.L. con sede in RAVENNA (RA) C.F.: 02307450391 Proprieta' 1/1	RAVENNA	A	52	7		Foglio 52 Sviluppo Z	
					16		Foglio 52 Sviluppo Z	
56	1 MASINI LUIGI nato a PADOVA (PD) il 14/11/1962 C.F.: MSNLGU62514G224H Proprieta' 379/960 2 MASINI MARIA BERNARDETTA nata a PADOVA (PD) il 22/01/1961 C.F.: MSNMBR61A62G224F Proprieta' 202/960 3 MASINI NICOLA nato a MODENA (MO) il 27/06/1955 C.F.: MSNNCL55H27F257P Proprieta' 379/960	RAVENNA	A	52	156			
					158			
					161			
					51	367		
						356		
						11		
351								
57	1 AMENTA ALESSANDRO nato a RAVENNA (RA) il 02/10/1961 C.F.: MNTLSN61R02H199R Proprieta' 1/3 2 AMENTA ANNA MICHELA nata a RAVENNA (RA) il 01/06/1954 C.F.: MNTNMC54H41H199X Proprieta' 1/3 3 AMENTA GRAZIA nata a RAVENNA (RA) il 22/06/1951 C.F.: MNTGRZ51H62H199H Proprieta' 1/3	RAVENNA	A	51	86			
					427			
58	1 DEMANIO PUBBLICO DELLO STATO RAMO MARINA MERCANTILE con sede in ROMA (RM) C.F.: 80207790587 Proprieta' 1/1	RAVENNA	A	51	423			
					426			
					50	433		
						435		
59	1 LOGIPARK S.R.L. con sede in RAVENNA (RA) C.F.: 01089960395 Proprieta' 1/1	RAVENNA	A	51	2			
60	1 SOCIETA' AGRICOLA PANTANELLA GUICCIOLI S.R.L. con sede in RAVENNA (RA) C.F.: 00843970393 Proprieta' 1/1	RAVENNA	A	50	434			
					436			
61	1 CELLINI GIGLIOLA nata a RAVENNA (RA) il 06/06/1936 C.F.: CLLGLL36H46H199X Proprieta' 1/1	RAVENNA	A	49	730			
62	1 CELLINI GIORDANO nato a RAVENNA (RA) il 10/09/1934 C.F.: CLLGDN34P10H199V Proprieta' 1/1	RAVENNA	A	49	736			
					740		Proprieta' per 1/1 bene personale dal 03/12/1999 al 18/07/2001	
					1			
					755			
					754			
63	1 RICCI S.A.S. DI RICCI ROSANNA & C. con sede in RAVENNA (RA) C.F.: 01316830395 Proprieta' 1/1	RAVENNA	A	9	18			



PIANO PARTICELLARE DI ESPROPRIO - APPENDICE A

AGNROM_EP-R_PIA-ESPROPRIO
 Rif. Progettista: 222001-20-LT-E-5150

PTO CAVIDOTTO 380kV
 ELENCO DEI MAPPALI INTERESSATI DALLA DISTANZA DI PRIMA APPROSSIMAZIONE (DPA) E DA OCCUPARE TEMPORANEAMENTE

P R O G	DATI CATASTALI						NOTE
	PROPRIETARIO CATASTALE	COMUNE	SEZIONE	FOGLIO MAPPA	MAPPALE	SUBALT.	
1	2	3	4	5	6	7	8
64	1 BERTI FRANCESCO nato a RAVENNA (RA) il 05/04/1965 C.F.: BRFFNC65D05H199F Proprieta' 4/12	RAVENNA	A	9	208		
	2 DE LORENZI MARIO nato a RAVENNA (RA) il 18/12/1960 C.F.: DLRMRA60T18H199C Proprieta' 1/12						
	3 DE LORENZI MARZIA nata a FAENZA (RA) il 30/11/1965 C.F.: DLRMZR265S70D458R Proprieta' 1/12						
	4 GRECO ANDREA nato a UDINE (UD) il 07/10/1957 C.F.: GRCNDR57R07L483Y Proprieta' 1/12						
	5 GRECO BARBARA nata a RAVENNA (RA) il 09/10/1961 C.F.: GRCCBR61R49H199L Proprieta' 1/12						
	6 TUCCI AMEDEO nato a POTENZA (PZ) il 06/11/1973 C.F.: TCCMDA73S06G942T Proprieta' 1/12						
	7 TUCCI ENRICA nata a ROMA (RM) il 08/03/1976 C.F.: TCCNRC76C48H501L Proprieta' 1/12						
	8 TUCCI GAETANO nato a POTENZA (PZ) il 09/05/1939 C.F.: TCCGTN39E09G942G Proprieta' 2/12						
65	1 NP IMMOBILIARE SRL con sede in RAVENNA (RA) C.F.: 02491290397 Proprieta' 1/1	RAVENNA	A	9	405		
					404		
66	1 GENTILINI MAURIZIO nato a RAVENNA (RA) il 10/02/1966 C.F.: GNTMRZ66B10H199R Proprieta' 1/4	RAVENNA	A	9	200		
	2 MASI ANNA nata a PALAZZUOLO SUL SENIO (FI) il 01/01/1941 C.F.: MSANNA41A41G270A Proprieta' 1/4				197		
	3 GENTILINI TIZIANA nata a RAVENNA (RA) il 27/02/1969 C.F.: GNITZN69B67H199Z Proprieta' 1/4				195		
	4 TONI DOMENICA nata a RAVENNA (RA) il 03/04/1943 C.F.: TNODNC43D43H199A Proprieta' 1/4						
67	1 GARDINI SAURA nata a RAVENNA (RA) il 04/03/1925 C.F.: GRDSRA25C44H199A	RAVENNA	A	8	12		1 Proprieta' 4/6 2 Proprieta' 1/6 3 Proprieta' 1/6
	2 TESSELLI RENZO nato a RAVENNA (RA) il 26/06/1947 C.F.: TSSRNZ47H26H199L				207		1 Proprieta' 2/9 2 Proprieta' 5/9 3 Proprieta' 2/9
	3 TESSELLI ROBERTO nato a RAVENNA (RA) il 01/05/1946 C.F.: TSSRR46E01H199T				111		1 Proprieta' 1/3 2 Proprieta' 1/3 3 Proprieta' 1/3
					110		1 Proprieta' 1/3 2 Proprieta' 1/3 3 Proprieta' 1/3
					113		1 Proprieta' 1/3 2 Proprieta' 1/3 3 Proprieta' 1/3
68	1 SAPORETTI FRANCESCA nata a BOLOGNA (BO) il 12/09/1973 C.F.: SPRFNC73P52A944Z Proprieta' 1/2	RAVENNA	A	7	130		
	2 DREI ANGELA nata a RAVENNA (RA) il 18/06/1950 C.F.: DRENG50H58H199H Usufrutto 1/2				126		
	3 SAPORETTI FRANCESCA nata a BOLOGNA (BO) il 12/09/1973 C.F.: SPRFNC73P52A944Z Nuda proprieta' 1/2				202		



PIANO PARTICELLARE DI ESPROPRIO - APPENDICE A

AGNROM_EP-R_PIA-ESPROPRIO
 Rif. Progettista: 222001-20-LT-E-5150

PTO CAVIDOTTO 380kV
 ELENCO DEI MAPPALI INTERESSATI DALLA DISTANZA DI PRIMA APPROSSIMAZIONE (DPA) E DA OCCUPARE TEMPORANEAMENTE

P R O G	DATI CATASTALI						NOTE
	PROPRIETARIO CATASTALE	COMUNE	SEZIONE	FOGLIO MAPPA	MAPPALE	SUBALT.	
1	2	3	4	5	6	7	8
69	1 VELOCCI FABIO nato a RAVENNA (RA) il 20/05/1966 C.F.: VLCFBA66E20H199X Proprieta' 1/2 2 VELOCCI LUDIA nata a RAVENNA (RA) il 22/05/1957 C.F.: VLCLDI57E62H199Z Proprieta' 1/2	RAVENNA	A	7	85		
70	1 BACCARINI ANGELA nata a RAVENNA (RA) il 13/08/1969 C.F.: BCCNGL69M53H199H Proprieta' 4/12 2 BACCARINI EDMONDO nato a RAVENNA (RA) il 23/11/1933 C.F.: BCCDND33S23H199X Proprieta' 1/12 3 MONTANARI ALBERTA nata a RAVENNA (RA) il 21/03/1940 C.F.: MNTLRT40C61H199K Proprieta' 1/12 4 FERRARI LORENZO nato a RAVENNA (RA) il 21/10/1948 C.F.: FRRLNZ48R21H199C Proprieta' 1/8 5 FUCCI DANIELE nato a RAVENNA (RA) il 05/06/1955 C.F.: FCCDNL5H05H199J Proprieta' 1/8 6 MUCCIOLINI ISIDORO nato a CIVITELLA DI ROMAGNA (FC) il 15/02/1952 C.F.: MCCSDR52B15C777J Proprieta' 1/8 7 OLIVI WALTER nato a SARSINA (FC) il 14/05/1949 C.F.: LVOWTR49E14I444A Proprieta' 1/8	RAVENNA	A	47	1		
71	1 BACCARINI NADIA nata a RAVENNA (RA) il 22/01/1964 C.F.: BCCNDA64A62H199R Proprieta' 1/2 2 BACCARINI SONIA nata a RAVENNA (RA) il 09/08/1967 C.F.: BCCSNO67M49H199F Proprieta' 1/2	RAVENNA	A	47	841		
72	1 BARBONI RENATO nato a RAVENNA (RA) il 12/01/1940 C.F.: BRBRNT40A12H199W Proprieta' 1/1	RAVENNA	A	6	112 162		
73	1 GATTELLI DOMENICO nato a RUSSI (RA) il 16/05/1941 C.F.: GTTDNC41E16H642J Proprieta' 1/1	RAVENNA	A	6	141 118		
74	1 DONATI GRAZIANO nato a RAVENNA (RA) il 17/09/1963 C.F.: DNTGZN63P17H199W	RAVENNA	A	6	123		
75	1 BALDINI LIANA nata a RAVENNA (RA) il 18/04/1960 C.F.: BLDINI60D58H199K Proprieta' 2/6 2 BALDINI SPARTACO nato a RAVENNA (RA) il 19/11/1948 C.F.: BLD5RT48S19H199V Proprieta' 2/6 3 LEONI FULVIA nata a RAVENNA (RA) il 15/04/1971 C.F.: LNEFLV71D55H199G Proprieta' 2/6	RAVENNA	A	6	116		
76	1 CIGOGNANI RENATO nato a RAVENNA (RA) il 06/12/1939 C.F.: CCGRNT39T06H199E Proprieta' 1/2 2 BARBONI CLAUDIA nata a RAVENNA (RA) il 10/09/1973 C.F.: BRBCLD73P50H199O Proprieta' 1/6 3 BARBONI PAOLA nata a RAVENNA (RA) il 10/04/1970 C.F.: BRBPLA70D50H199Z Proprieta' 1/6 4 CASADEI MARIA nata a SOGLIANO AL RUBICONE (FC) il 23/07/1942 C.F.: CSDMRA42L63I779B Proprieta' 1/6	RAVENNA	A	6	49		



PIANO PARTICELLARE DI ESPROPRIO - APPENDICE A

AGNROM_EP-R_PIA-ESPROPRIO
 Rif. Progettista: 222001-20-LT-E-5150

PTO CAVIDOTTO 380kV
 ELENCO DEI MAPPALI INTERESSATI DALLA DISTANZA DI PRIMA APPROSSIMAZIONE (DPA) E DA OCCUPARE TEMPORANEAMENTE

P R O G	DATI CATASTALI						NOTE
	PROPRIETARIO CATASTALE	COMUNE	SEZIONE	FOGLIO MAPPA	MAPPALE	SUBALT.	
1	2	3	4	5	6	7	8
77	1 SOTIRA VIRGILIO ROBERTO nato a PLACANICA (RC) il 22/09/1948 C.F.: STRVGL48P22G729D Proprieta' 1/2	RAVENNA	A	6	22		
	2 VERNOCCHI MARIA nata a RAVENNA (RA) il 01/01/1952 C.F.: VRNMR52A41H199U Proprieta' 1/2				192		
					188		
78	1 TALENTI ORIANA nata a PRATOVECCHIO (AR) il 21/07/1927 C.F.: TLNRN027L61H008P	RAVENNA	A	6	129		
79	1 BASIGLI STEFANIA nato/a a RAVENNA (RA) il 17/05/1985 Proprieta' 1/2	RAVENNA	A	6	121		
	2 SARAGONI ADELE nata a SOGLIANO AL RUBICONE (FC) il 29/05/1948 C.F.: SRGDLA48E69I779B Proprieta' 1/2				120		
					21		
80	1 TALENTI MORANDA nata a RAVENNA (RA) il 19/10/1938 C.F.: TLNMND38R59H199K	RAVENNA	A	6	73		
81	1 TALENTI GASTONE nato a RAVENNA (RA) il 08/01/1937 C.F.: TLNGTN37A08H199T	RAVENNA	A	6	98		
82	1 CASADEI IVANO nato a RAVENNA (RA) il 16/01/1964 C.F.: CSDVNI64A16H199W Proprieta' 1/1	RAVENNA	A	6	96		
					126		
83	1 CORTESI ANNA MARIA nata a PREMILCUORE (FC) il 05/03/1935 C.F.: CRTNMR35C45H034I Proprieta' 1/3	RAVENNA	A	6	133		
	2 TALENTI GRAZIELLA nata a RAVENNA (RA) il 20/09/1953 C.F.: TLNGZL53P60H199S Proprieta' 2/9						
	3 TALENTI ROBERTO nato a RAVENNA (RA) il 30/12/1956 C.F.: TLNRR56T30H199H Proprieta' 2/9						
	4 TALENTI STEFANIA nata a RAVENNA (RA) il 02/06/1965 C.F.: TLNSFN65H42H199Q Proprieta' 2/9						
84	1 CIBOTTI ANTONIETTA nata a NAPOLI (NA) il 15/06/1933 C.F.: CBTNNT33H55F839J Proprieta' 22/42	RAVENNA	A	6	87		
	2 TALENTI ANTONIO nato a RAVENNA (RA) il 31/03/1952 C.F.: TLNNTN52C31H199P Proprieta' 5/42						
	3 TALENTI FAUSTO nato a RAVENNA (RA) il 26/07/1955 C.F.: TLNFS55L26H199B Proprieta' 5/42						
	4 TALENTI LUCIANO nato a RAVENNA (RA) il 20/04/1953 C.F.: TLNLCN53D20H199H Proprieta' 5/42						
	5 TALENTI SILVIA nata a RAVENNA (RA) il 16/12/1957 C.F.: TLNSLV57T56H199X Proprieta' 5/42						
85	1 BABINI ASSUNTA nata a RAVENNA (RA) il 28/09/1940 C.F.: BBNSNT40P68H199W Usufrutto 1/1	RAVENNA	A	5	17		
					25		
	2 MAZZONI IDA nata a RAVENNA (RA) il 03/09/1965 C.F.: MZZDIA65P43H199D Nuda proprieta' 1/1				136		
					208		



PIANO PARTICELLARE DI ESPROPRIO - APPENDICE A
 AGNROM_EP-R_PIA-ESPROPRIO
 Rif. Progettista: 222001-20-LT-E-5150

PTO CAVIDOTTO 380kV
 ELENCO DEI MAPPALI INTERESSATI DALLA DISTANZA DI PRIMA APPROSSIMAZIONE (DPA) E DA OCCUPARE TEMPORANEAMENTE

P R O G	DATI CATASTALI						NOTE	
	PROPRIETARIO CATASTALE	COMUNE	SEZIONE	FOGLIO MAPPA	MAPPALE	SUBALT.		
1	2	3	4	5	6	7	8	
86	1 BABINI ASSUNTA nata a RAVENNA (RA) il 28/09/1940 C.F.:BBNSNT40P68H199W Usufrutto 1/1	RAVENNA	A	5	207			
	2 MAZZONI DANIELE nato a RAVENNA (RA) il 07/02/1963 C.F.: MZZDNL63B07H199Q Nuda proprieta' 1/2							
	3 MAZZONI IDA nata a RAVENNA (RA) il 03/09/1965 C.F.: MZZDIA65P43H199D Nuda proprieta' 1/2							
87	1 SOCIETA' AGRICOLA TRE C. S.S. con sede in RIMINI (RN) C.F.: 02409110406 Proprieta' 1/1	RAVENNA	A	5	297			
					23			
					44			14
								589
								587
359								
88	1 FERROVIE DELLO STATO S.P.A. con sede in ROMA (RM) C.F.: 06359501001 Proprieta' 1/1	RAVENNA	A	5	14			
89	1 FERRUZZI NICOLA nato a RAVENNA (RA) il 11/04/1965 C.F.: FRRNCL65D11H199C Proprieta' 1/1	RAVENNA	A	5	295			
					13			
90	1 BUCCI GIUSEPPINA nata a RAVENNA (RA) il 14/02/1929 C.F.: BCCGPP29B54H199S Proprieta' 1/2	RAVENNA	A	5	293			
	2 ZANNONI STEFANO nato a RAVENNA (RA) il 22/01/1961 C.F.: ZNNSFN61A22H199F Proprieta' 1/2							
91	1 CONSORZIO DI BONIFICA DELLA ROMAGNA con sede in RAVENNA (RA) C.F.: 92071350398 Usufrutto 1/1	RAVENNA	A	44	271			
	2 DEMANIO PUBBLICO DELLO STATO PER LE OPERE DI BONIFICA DI PRIMA CATEGORIA con sede in ROMA (RM) C.F.: 80207790587 Nuda proprieta' 1/1				303			



PIANO PARTICELLARE DI ESPROPRIO - APPENDICE A
 AGNROM_EP-R_PIA-ESPROPRIO
 Rif. Progettista: 222001-20-LT-E-5150

PTO CAVIDOTTO 380kV
 ELENCO DEI MAPPALI INTERESSATI DALLA DISTANZA DI PRIMA APPROSSIMAZIONE (DPA) E DA OCCUPARE TEMPORANEAMENTE

P R O G	DATI CATASTALI						NOTE
	PROPRIETARIO CATASTALE	COMUNE	SEZIONE	FOGLIO MAPPA	MAPPALE	SUBALT.	
1	2	3	4	5	6	7	8
92	1 CONSORZIO DI BONIFICA DELLA ROMAGNA con sede in RAVENNA (RA) C.F.: 92071350398 Proprieta' 1/1	RAVENNA	A	44	307		
					305		
				43	3		
					2		
				44	297		
					42	17	
				29			
				28			
				15			
				68	2		
3							
67	2						
	3						
93	1 MONCADA ANGELO nato a RAVENNA (RA) il 26/09/1953 C.F.: MNCGL53P26H199S Proprieta' 1/6 2 MONCADA GIUSEPPA nata a ISPICA (RG) il 12/02/1955 C.F.: MNCGPP55B52E366Q Proprieta' 1/6 3 VINDIGNI CONCETTINA nata a ISPICA (RG) il 27/09/1923 C.F.: VNDCT23P67E366S Proprieta' 4/6	RAVENNA	A	42	19		
94	1 BENDANDI OTELLO nato a RAVENNA (RA) il 23/10/1935 C.F.: BNDTL35R23H199Q	RAVENNA	A	42	87		
					68		
					14		
				43	87		
					88		
8							
72							
95	1 CASTAGNOLI AUIDA nata a LUGO (RA) il 23/05/1976 C.F.: CSTLDA76E63E730V Proprieta' 1/3 2 CASTAGNOLI ELISA PIA nata a LUGO (RA) il 08/10/1979 C.F.: CSTLSP79R48E730B Proprieta' 1/3 3 CASTAGNOLI ROMINA nata a LUGO (RA) il 23/07/1977 C.F.: CSTRMN77L63E730V Proprieta' 1/3	RAVENNA	A	42	40		
96	1 AUTOSTRADE PER L'ITALIA S.P.A. con sede in ROMA (RM) C.F.: 07516911000 Proprieta' 1/1	RAVENNA	A	43	69		
					68		
				40	83		
					84		
				43	50		
					70		
39	61						
	72						
97	1 SOCIETA' AGRICOLA NOVENTA S.S. con sede in RAVENNA (RA) C.F.: 02713760391 Proprieta' 1/1	RAVENNA	A	43	60		
					171		
				68	167		
					362		
363							



PIANO PARTICELLARE DI ESPROPRIO - APPENDICE A
 AGNROM_EP-R_PIA-ESPROPRIO
 Rif. Progettista: 222001-20-LT-E-5150

PTO CAVIDOTTO 380kV
 ELENCO DEI MAPPALI INTERESSATI DALLA DISTANZA DI PRIMA APPROSSIMAZIONE (DPA) E DA OCCUPARE TEMPORANEAMENTE

P R O G	DATI CATASTALI						NOTE
	PROPRIETARIO CATASTALE	COMUNE	SEZIONE	FOGLIO MAPPA	MAPPALE	SUBALT.	
1	2	3	4	5	6	7	8
98	1 DEMANIO PUBBLICO DELLO STATO RAMO STRADE con sede in ROMA (RM) C.F.: 80193210582	RAVENNA	A	43	73		
				40	12		
				39	14		
99	1 BEZZI RODOLFO nato a RAVENNA (RA) il 27/11/1955 C.F.: BZZRLF55S27H199E Proprieta' 7/8 2 BEZZI RODOLFO nato a RAVENNA (RA) il 27/11/1955 C.F.: BZZRLF55S27H199E Proprieta' 125/1000	RAVENNA	A	43	169		
100	1 KUWAIT PETROLEUM ITALIA - S.P.A. con sede in ROMA (RM) C.F.: 00435970587 Proprieta' 1/1	RAVENNA	A	43	52		
101	1 DEMANIO DELLO STATO ANTICO DEMANIO con sede in ROMA (RM) C.F.: 80009410392 Proprieta' 1/1	RAVENNA	A	43	168		
				68	262		
				67	592		
102	1 REAL BLU FUND FONDO COMUNE DI INVESTIMENTO IMMOBILAIRE CHIUS con sede in MILANO (MI) C.F.: 09720460964 Proprieta' 1/1	RAVENNA	A		588		
				68	263		
					259		
				67	438		
					591		
	593						
	426						
103	1 MASETTI SERGIO nato a RAVENNA (RA) il 17/11/1932 C.F.: MSTRSG32S17H199C Proprieta' 1/1	RAVENNA	A	67	589		
					111		
104	1 PRODUTTORI PATATE RAVENNA SOCIETA' COOPERATIVA AGRICOLA con sede in RAVENNA (RA) C.F.: 00383770393 Proprieta' 1/1	RAVENNA	A	67	118		
					770		
					772		
105	1 RIVALTA MARCELLO nato a RAVENNA (RA) il 06/02/1963 C.F.: RVLML63806H199B Proprieta' 1/1	RAVENNA	A	38	10		
106	1 T.E.R.NA. TRASMISSIONE ELETTRICITA' RETE NAZIONALE SPA con sede in ROMA (RM) C.F.: 05779661007 Proprieta' 1/1	RAVENNA	A	38	80		