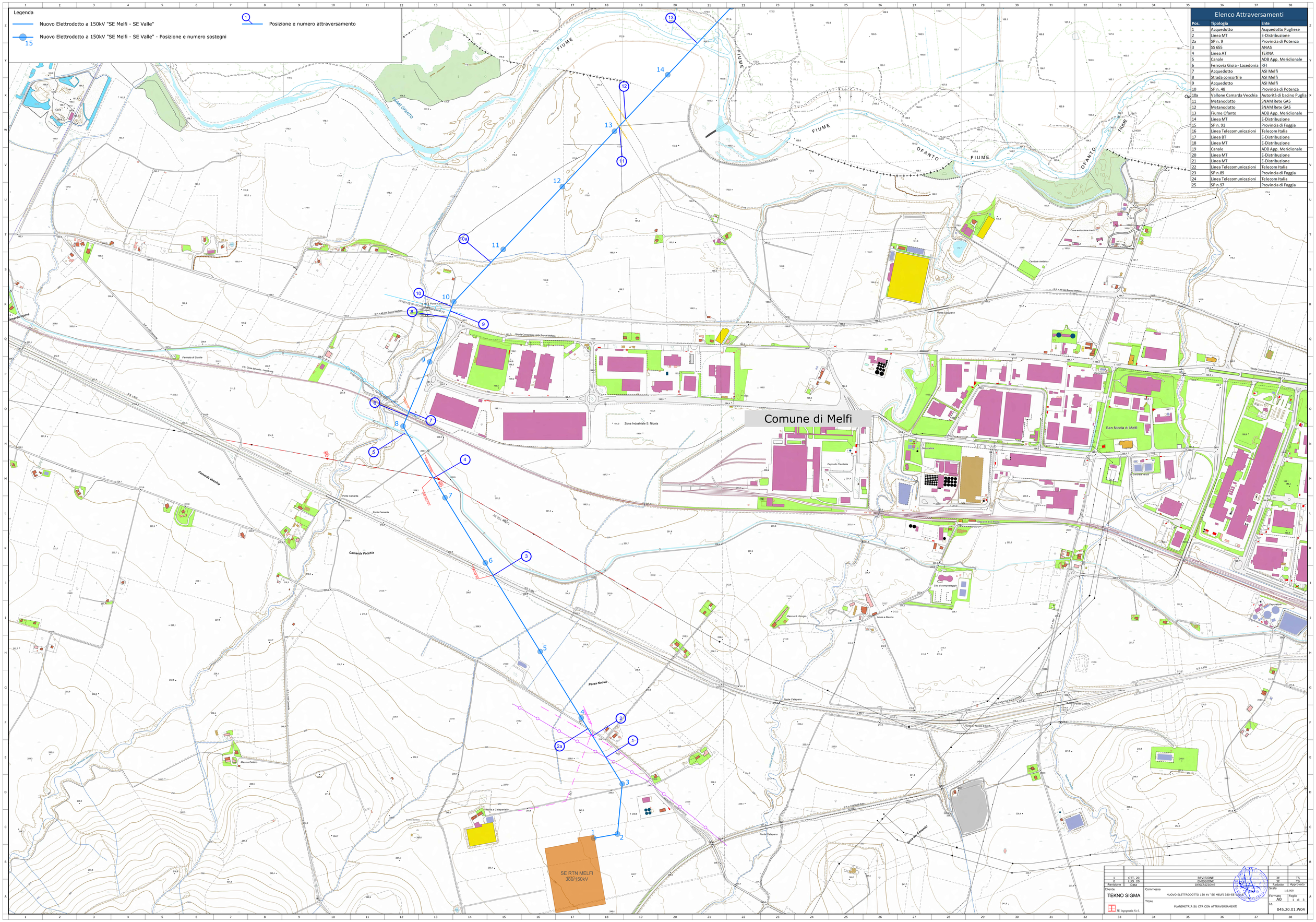

Elenco Attraversamenti

Pos.	Tipologia	Ente
1	Acquedotto	Acquedotto Pugliese
2	Linea MT	E-Distribuzione
2a	SP n. 9	Provincia di Potenza
3	SS 655	ANAS
4	Linea AT	TERNA
5	Canale	ADB App. Meridionale
6	Ferrovia Gioia - Lacedonia	RFI
7	Acquedotto	ASI Melfi
8	Strada consortile	ASI Melfi
9	Acquedotto	ASI Melfi
10	SP n. 48	Provincia di Potenza
10a	Vallone Camarda Vecchia	Autorità di bacino Puglia
11	Metanodotto	SNAM Rete GAS
12	Metanodotto	SNAM Rete GAS
13	Fiume Ofanto	ADB App. Meridionale
14	Linea MT	E-Distribuzione
15	SP n. 91	Provincia di Foggia
16	Linea Telecomunicazioni	Telecom Italia
17	Linea BT	E-Distribuzione
18	Linea MT	E-Distribuzione
19	Canale	ADB App. Meridionale
20	Linea MT	E-Distribuzione
21	Linea MT	E-Distribuzione
22	Linea Telecomunicazioni	Telecom Italia
23	SP n.89	Provincia di Foggia
24	Linea Telecomunicazioni	Telecom Italia
25	SP n.97	Provincia di Foggia

Revisione	Data	DESCRIZIONE	Redatto	Approvato
1	OTT. 20	REVISIONE	JE	TS
0	LUG. 20	EMISSIONE	JE	TS

Cliente: TEKNO SIGMA

JE Ingegneria S.r.l.

Commessa: NUOVO ELETTRODOTTO 150 kV "SE MELFI 380-SE VALLE"

Titolo: PLANIMETRIA SU CTR CON ATTRAVERSAMENTI

Scala: 1:5.000

Formato: A0 | Foglio: 1 di 3

Id.: 045.20.01.W04

Legenda

Nuovo Elettrodotto a 150kV "SE Melfi - SE Valle"

Nuovo Elettrodotto a 150kV "SE Melfi - SE Valle" - Posizione e numero sostegni

15

1 Posizione e numero attraversamento

Elenco Attraversamenti

Pos.	Tipologia	Ente
1	Acquedotto	Acquedotto Pugliese
2	Linea MT	E-Distribuzione
2a	SP n. 9	Provincia di Potenza
3	SS 655	ANAS
4	Linea AT	TERNA
5	Canale	ADB App. Meridionale
6	Ferrovia Gioia - Lacedonia	RFI
7	Acquedotto	ASI Melfi
8	Strada consortile	ASI Melfi
9	Acquedotto	ASI Melfi
10	SP n. 48	Provincia di Potenza
10a	Vallone Camarda Vecchia	Autorità di bacino Puglia
11	Metanodotto	SNAM Rete GAS
12	Metanodotto	SNAM Rete GAS
13	Fiume Ofanto	ADB App. Meridionale
14	Linea MT	E-Distribuzione
15	SP n. 91	Provincia di Foggia
16	Linea Telecomunicazioni	Telecom Italia
17	Linea BT	E-Distribuzione
18	Linea MT	E-Distribuzione
19	Canale	ADB App. Meridionale
20	Linea MT	E-Distribuzione
21	Linea MT	E-Distribuzione
22	Linea Telecomunicazioni	Telecom Italia
23	SP n.89	Provincia di Foggia
24	Linea Telecomunicazioni	Telecom Italia
25	SP n.97	Provincia di Foggia

Comune di Ascoli Satriano

Comune di Candela

1	OTT. 20	REVISIONE	IE	TS
0	LUG. 20	EMISSIONE	IE	TS
Revisione	Data	DESCRIZIONE	Redatto	Approvato

Cliente: TEKNO SIGMA

IE Ingegneria S.r.l.

Commessa: NUOVO ELETTRODOTTO 150 kV "SE MELFI 380-SE VALLE"

Titolo: PLANIMETRIA SU CTR CON ATTRAVERSAMENTI

Scala: 1:5.000

Formato: A0

Foglio: 2 di 3

Id.: 045.20.01.W04

Legenda

Nuovo Elettrodotto a 150kV "SE Melfi - SE Valle"

Nuovo Elettrodotto a 150kV "SE Melfi - SE Valle" - Posizione e numero sostegni

15

1 Posizione e numero attraversamento

Comune di Ascoli Satriano

Comune di Ascoli Satriano

SE RTN VALLE 150kV

Elenco Attraversamenti

Pos.	Tipologia	Ente
1	Acquedotto	Acquedotto Pugliese
2	Linea MT	E-Distribuzione
2a	SP n. 9	Provincia di Potenza
3	SS 655	ANAS
4	Linea AT	TERNA
5	Canale	ADB App. Meridionale
6	Ferrovia Gioia - Lacedonia	RFI
7	Acquedotto	ASI Melfi
8	Strada consortile	ASI Melfi
9	Acquedotto	ASI Melfi
10	SP n. 48	Provincia di Potenza
10a	Vallone Camarda Vecchia	Autorità di bacino Puglia
11	Metanodotto	SNAM Rete GAS
12	Metanodotto	SNAM Rete GAS
13	Fiume Ofanto	ADB App. Meridionale
14	Linea MT	E-Distribuzione
15	SP n. 91	Provincia di Foggia
16	Linea Telecomunicazioni	Telecom Italia
17	Linea BT	E-Distribuzione
18	Linea MT	E-Distribuzione
19	Canale	ADB App. Meridionale
20	Linea MT	E-Distribuzione
21	Linea MT	E-Distribuzione
22	Linea Telecomunicazioni	Telecom Italia
23	SP n.89	Provincia di Foggia
24	Linea Telecomunicazioni	Telecom Italia
25	SP n.97	Provincia di Foggia

Revisione	Data	DESCRIZIONE	Redatto	Approvato
1	OTT. 20	REVISIONE	IE	TS
0	LUG. 20	EMISSIONE	IE	TS

Cliente: TEKNO SIGMA

IE Ingegneria S.r.l.

Commessa: NUOVO ELETTRODOTTO 150 kV "SE MELFI 380-SE VALLE"

Titolo: PLANIMETRIA SU CTR CON ATTRAVERSAMENTI

Scala: 1:5.000

Formato: A0

Foglio: 3 di 3

Id: 045.20.01.W04