

Zona di impatto visuale azimutale - Precisione DTM 10 m

scala 1:60.000 1 cm = 600 m

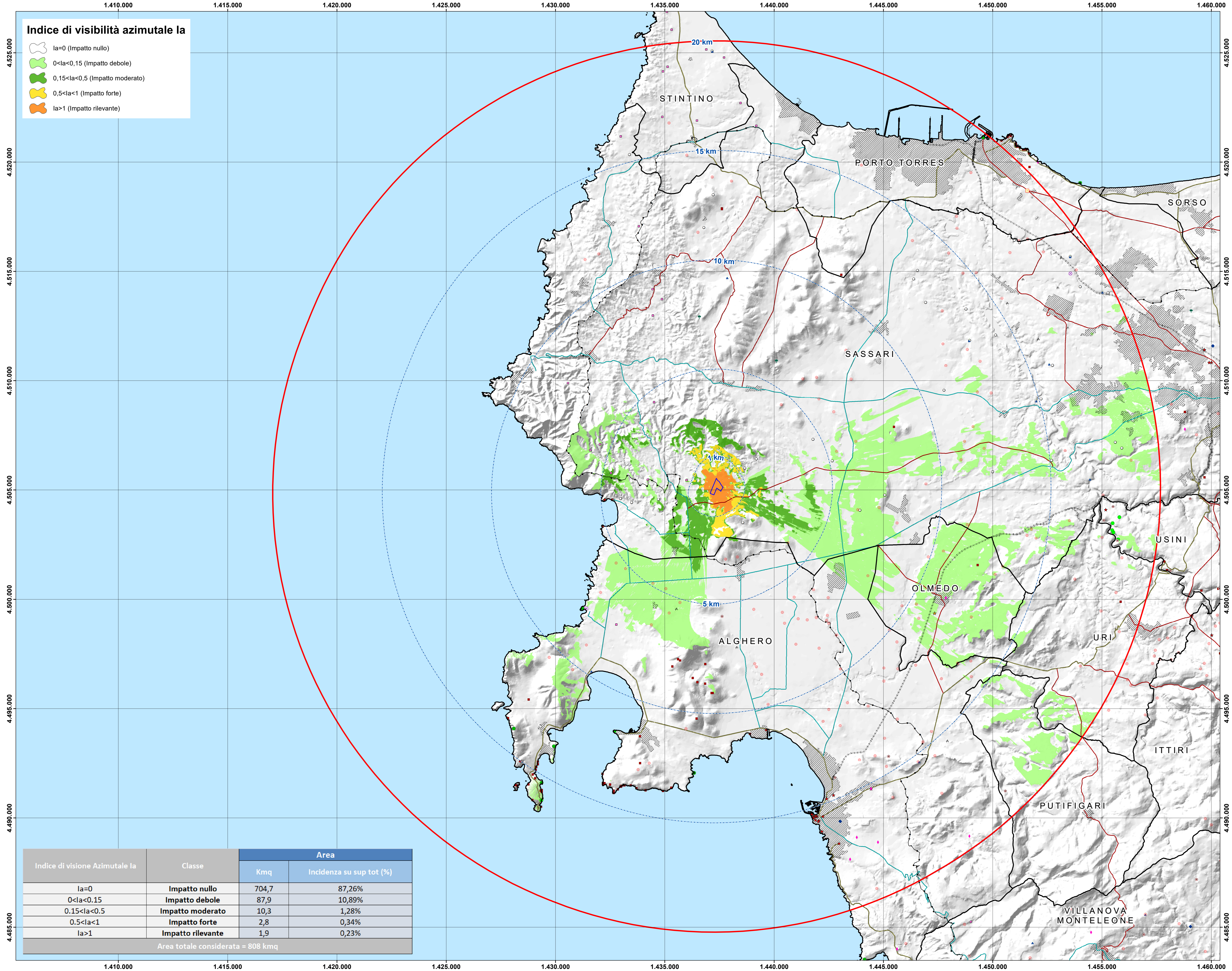

**Indice di visibilità azimutale Ia**

- Ia=0 (Impatto nullo)
- 0<Ia<0,15 (Impatto debole)
- 0,15<Ia<0,5 (Impatto moderato)
- 0,5<Ia<1 (Impatto forte)
- Ia>1 (Impatto rilevante)

**Legenda**

- Buffer 20km
- Buffer distanze da area di progetto
- Area di progetto
- Confini comunali
- Centri urbani
- Mare

**Repertorio beni 2017 - Beni paesaggistici**

- CHIESA
- DOLMEN
- DOMUS DE JANAS
- GROTTA
- INSEDIAMENTO
- INSEDIAMENTO SPARSO
- NECROPOLI
- NURAGHE
- TORRE
- VILLAGGIO

**Repertorio beni 2017 - Beni identitari**

- FABBRICATO
- TONNARA
- Repertorio beni 2017 - Beni culturali archeologici
- Repertorio beni 2017 - Beni culturali architettonici
- Repertorio beni 2017 - Proposte di Insussistenza vincolo
- Alberi Monumentali agg. 2021-05-05
- Alberi Monumentali agg. 2020-07-24
- Grotte e caverne
- Fascia costiera

**Strade**

- Strade statali e provinciali
- Strada SS e SP a specifica valenza paesaggistica e panoramica
- Strada SS e SP a specifica valenza paesagg. e panoramica di fruiz. turistica
- Impianti ferroviari lineari

Indice di visione Azimutale Ia	Classe	Area	
		Kmq	Incidenza su sup tot (%)
Ia=0	Impatto nullo	704,7	87,26%
0<Ia<0,15	Impatto debole	87,9	10,89%
0,15<Ia<0,5	Impatto moderato	10,3	1,28%
0,5<Ia<1	Impatto forte	2,8	0,34%
Ia>1	Impatto rilevante	1,9	0,23%
Area totale considerata = 808 kmq			



**IMPIANTO AGRIVOLTAICO BACCHILEDDU** COMUNE DI SASSARI

PROPONENTE  
**Ferrari Agro Energia s.r.l.**  
Traversa Bacchileddu, n. 22  
07100 SASSARI (SS)

**VALUTAZIONE DI IMPATTO AMBIENTALE** CODICE EUROPEO

OGGETTO: **Carta delle ZVI** **VIA TAV22**

COORDINAMENTO **GRUPPO DI LAVORO S.I.A.**

**bm!** Studio Tecnico Dott. Ing. Bruno Manca

REDAZIONE  
Dott. Guido Ceccu  
Dott. Ing. Fabio Esposito  
Dott. Ing. Luca Sanna  
Dott. Ing. Luca Sanna

PRODOTTO DA: **CONTRON** DISTRIBUZIONE REVISIONE

PRODOTTO DA: **CONTRON** PRODOTTORE

PRODOTTO DA: **CONTRON** PRODOTTORE

Ferrari Agro Energia s.r.l. - TUTTI I DIRITTI SONO RISERVATI A NORMA DI LEGGE