Firmato digitalmente da
Mariano Marseglia
CN = Marseglia Mariano
C = IT

ENGARELLI GIUSEPPE FEDERICO
ORDINE DEGLI INGEGNERI DELLA PROVINCIA DI NUORO
N. 1
Via Lamarmora, 45 - 08100 NUORO
Tel. +39.0784.31241
Cell. +39.327.3254759
PEC: giuseppefederico.engarelli@ingpec.eu
PEC: giuseppefederico.engarelli@ingegneri.cc

Alpe Ingegneria Srl
Via Lamarmora, 45 - 08100 NUORO
P.IVA 01081240915
Tel. Fax +39.0784.31241
Sito Web: www.alpeingegneria.it
Pec: info@pec.alpeingegneria.it

GPU WIND SARDEGNA 4 S.R.L.
Via Cordusio, 3 - 20123 MILANO
P.IVA 11808150963
PEC: gpuwindsardegna4@legalmail.it

Progettisti:
Ing. Mariano Marseglia
Ing. Giuseppe Federico Engarelli

Collaboratori:
Ing. Giovanni Lutzu
Ing. Simone Saiu

InfoCamere Qualified Electronic Signature CA

PROVINCIA DI NUORO
COMUNE DI SILIGO
PROVINCIA DI SASSARI
COMUNE DI BONORVA
COMUNE DI NURAGHE
COMUNE DI SANLURI
COMUNE DI GUASILA

OGGETTO:

PROGETTO DEFINITIVO PER LA REALIZZAZIONE DI UN PARCO EOLICO DENOMINATO "PLANU SERRANTIS" COMPOSTO DA 9 EROGENERATORI DA 6,6 MW, PER UNA POTENZA COMPLESSIVA DI 59,4 MW SITO NEI COMUNI DI SILIGAS, GESICO E MANIDAS (SU), CON OPERE DI CONNESSIONE NEI COMUNI DI GUASILA, VILLANOVAFRANCA, VILLAMAR, FURTEI, SANLURI (SU)

ELABORATO:

Titolo:
PLANIMETRIA INQUADRAMENTO CAVIDOTTO ESTERNO SU ORTOFOTO

Tav./Doc.:
Tav: OEL - 12

Codice elaborato:
EOL - OEL - 12

Scala/Formato:
1:10.000 - 1755 x 615
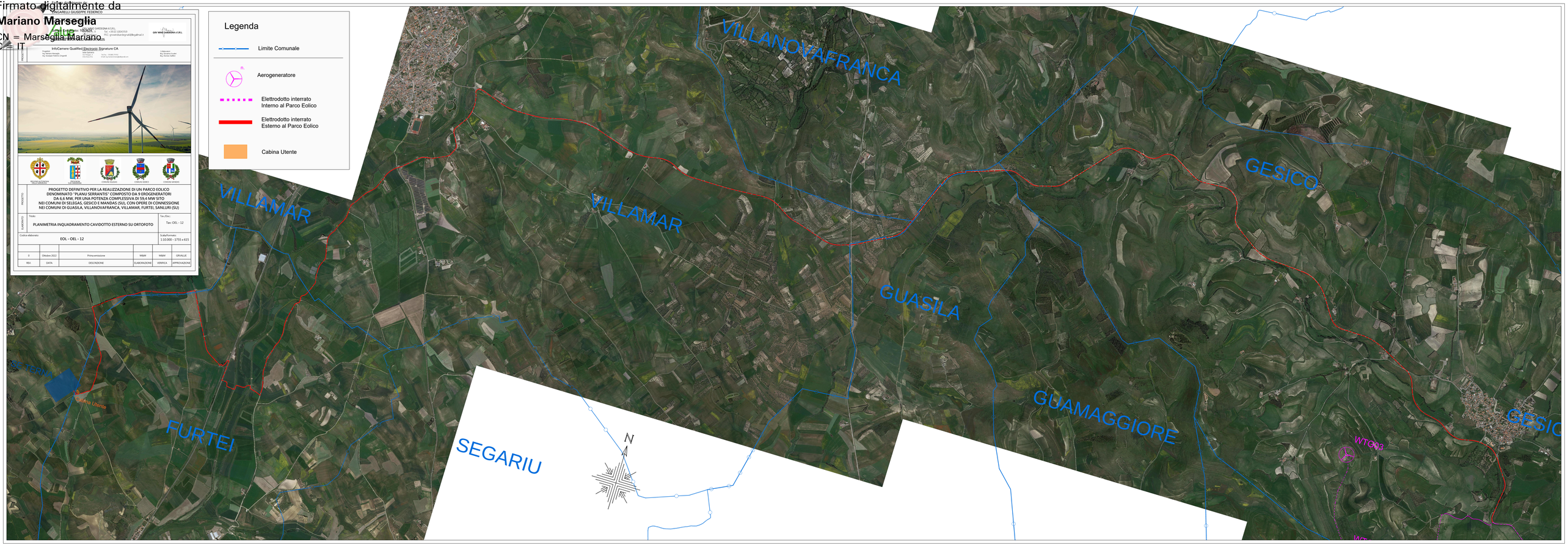
REV.	DATA	DESCRIZIONE	ELABORAZIONE	VERIFICA	APPROVAZIONE
0	Ottobre 2022	Prima emissione	M&M	M&M	GPU/ALE