Firmato digitalmente da
Mariano Marseglia
CN = Marseglia Mariano
C = IT

Firma/e digitale/e da:
ZINGARELLI GIUSEPPE FEDERICO
GRV WIND SARDEGNA 6 S.R.L.
Via Durini, 9 Tel. +39.02.50043159
Email: federico.zingarelli@legalmail.it Pec: grvwindsardegna6@legalmail.it
Seriale Certificato: 1053624
Valido dal 08/11/2022 al 08/11/2025
InfoCamere Qualified Electronic Signature CA

GRV WIND SARDEGNA 6 S.R.L.
Oria Nova (FG)
Email: ing.marianomarseglia@gmail.com

Collaboratori:
Ing. Giovanna Scuderi
Ing. Dionisio Staffieri

REGIONE AUTONOMA DELLA SARDEGNA | PROVINCIA SUD SARDEGNA | COMUNE SELEGAS | COMUNE GESICO | COMUNE MANTAS

PROGETTO

PROGETTO DEFINITIVO PER LA REALIZZAZIONE DI UN PARCO EOLICO
DENOMINATO "PLANU SERRANTIS" COMPOSTO DA 9 EROGENERATORI
DA 6,6 MW, PER UNA POTENZA COMPLESSIVA DI 59,4 MW SITO
NEI COMUNI DI SELEGAS, GESICO E MANDAS (SU), CON OPERE DI CONNESSIONE
NEI COMUNI DI GUASILA, VILLANOVAFRANCA, VILLAMAR, FURTEI, SANLURI (SU)

ELABORATO

Titolo: STRALCIO CARTE TEMATICHE DEL PIANO TUTELA DELLE ACQUE (PTA)

Tav./Doc.: Tav: GEO - 07

Codice elaborato: EOL - GEO - 07

Scala/Formato: VARIE- A1

REV.	DATA	DESCRIZIONE	ELABORAZIONE	VERIFICA	APPROVAZIONE
0	Novembre 2022	Prima emissione	M&M	M&M	GRVALUE

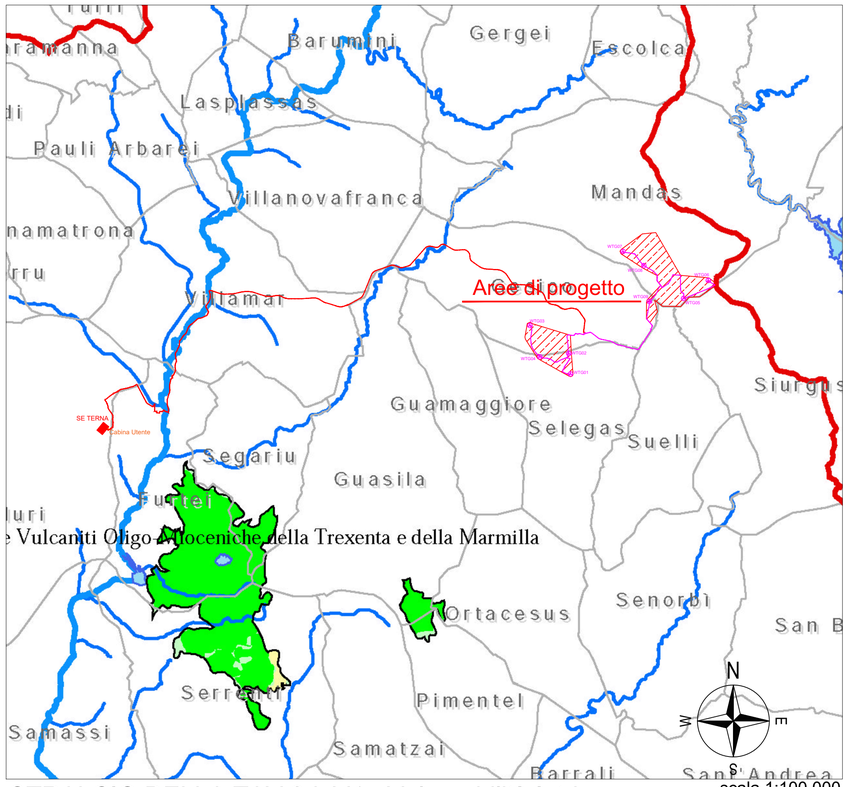

scala 1:100.000

STRALCIO DELLA TAV.8d_V4 - Vulnerabilità Intriseca degli Acqueri Vulcanici Terziari - Piano Tutela delle Acque (PTA)

REGIONE AUTONOMA DELLA SARDEGNA
ASSESSORATO DELLA DIFESA DELL'AMBIENTE
Servizio della Tutela delle Acque Servizio Idrico Integrato

PIANO DI TUTELA DELLE ACQUE

(art. 44 D.Lgs. 152/99 e s.m.i. - art.2 L.R. 14/2000 - Dir. 2000/60/CE)

PIANO STRALCIO DI SETTORE DEL PIANO DI BACINO

(art. 17, comma 6-ter L. 183/89)

TAVOLA	Allegato
8d	Vulnerabilità intrinseca degli Acquiferi Vulcanici Terziari
	Scala: 1:250.000 — Data:

REDAZIONE: REGIONE AUTONOMA DELLA SARDEGNA, ASSESSORATO DELLA DIFESA DELL'AMBIENTE, Servizio della Tutela delle Acque Servizio Idrico Integrato

APPROVAZIONE

CON LA PARTECIPAZIONE DI: Amministrazioni Provinciali — Autorità d'Ambito Territoriale Ottimale della Sardegna

COLLABORAZIONE: Gruppo Tecnico Scientifico UNIVERSITA' DEGLI STUDI DI CAGLIARI — R.T.I.: TEI S.p.a. Società Cooperativa Nautilus a. r.l., Progemisa S.p.a., CRS4 S.c. a.r.l.

Legenda

- Unità Idrografiche Omogenee
- Comuni
- Limiti Acquiferi Vulcanici Terziari
- Laghi, Invasi
- Acque di Transizione
- Corsi d'Acqua del 1 ordine
- Corsi d'Acqua del 2 ordine

Vulnerabilità Intrinseca

- MOLTO BASSA
- BASSA
- MEDIA
- ALTA
- ELEVATA
- MOLTO ELEVATA

Unità Idrografica Omogenea (UIO)

LEGENDA

- Area di progetto
- Aerogeneratore
- Cavidotto interrato interno
- Cavidotto interrato esterno

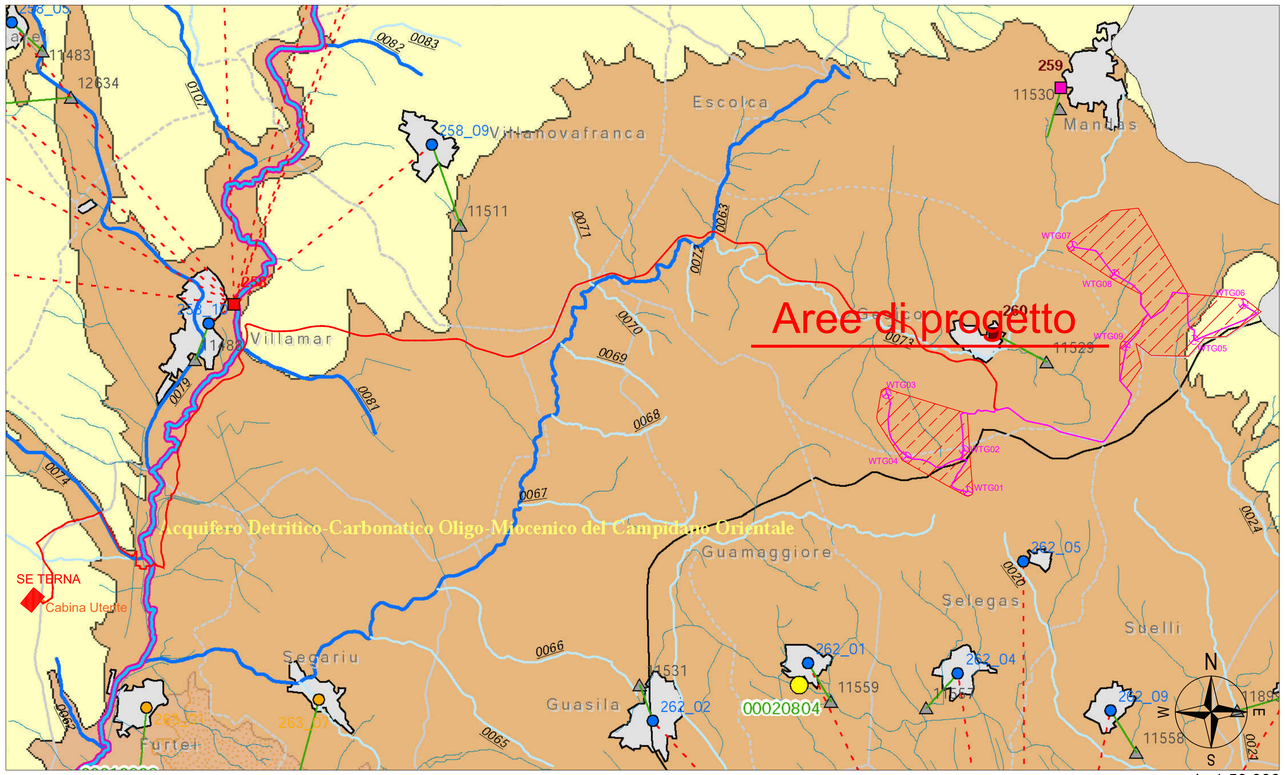

scala 1:50.000

STRALCIO DELLA TAV. 5/1a Unità Idrologica Omogena "Flumini Mannu Cagliari - Cixerri" - Piano Tutela delle Acque (PTA)

REGIONE AUTONOMA DELLA SARDEGNA
ASSESSORATO DELLA DIFESA DELL'AMBIENTE
Servizio della Tutela delle Acque Servizio Idrico Integrato

PIANO DI TUTELA DELLE ACQUE

(art. 44 D.Lgs. 152/99 e s.m.i. - art.2 L.R. 14/2000 - Dir. 2000/60/CE)

PIANO STRALCIO DI SETTORE DEL PIANO DI BACINO

(art. 17, comma 6-ter L. 183/89)

TAVOLA	Allegato
5/1a	Unità Idrografica Omogenea (UIO) - Flumini Mannu Cagliari - Cixerri
	Scala: 1:110.000 — Data:

REDAZIONE: REGIONE AUTONOMA DELLA SARDEGNA, ASSESSORATO DELLA DIFESA DELL'AMBIENTE, Servizio della Tutela delle Acque Servizio Idrico Integrato

APPROVAZIONE

CON LA PARTECIPAZIONE DI: Amministrazioni Provinciali — Autorità d'Ambito Territoriale Ottimale della Sardegna

COLLABORAZIONE: Gruppo Tecnico Scientifico UNIVERSITA' DEGLI STUDI DI CAGLIARI — R.T.I.: TEI S.p.a. Società Cooperativa Nautilus a. r.l., Progemisa S.p.a., CRS4 S.c. a.r.l.

Legenda

- Bacini Idrografici
- Comuni
- Aree Urbane
- Aree Industriali

Specifica Destinazione
- Canale
- Corso acqua
- Invaso, lago

Monitoraggio Ambientale
- Canale
- Corso acqua
- Invaso, lago

- Tratti Costa
- Monitoraggio Marino Costiere

Codifica Stazioni
Pxxx: Uso Potabile
Mxxx: Balneazione
xxx: Stato ambientale acque superficiali interne
AMxxx: Stato ambientale acque Marino Costiere

- Corsi acqua Significativi
- Corsi acqua Rilevanti
- Corsi d'Acqua del 1 ordine
- Corsi d'Acqua del 2 ordine
- Corsi d'Acqua di ordini minori
- Laghi
- Acque transizione

Codifica Corpi Idrici
0xxx: Corsi d'acqua e canali
4xxx: Laghi e Invasi
5xxx: Stagni e Paludi
7xxx: Acque Marino Costiere

Comparto Depurativo - Piano D'Ambito

- Scarichi
- Insediamenti Collettati a altri impianti
- Insediamenti non ancora collettati a impianti consortili esistenti
- Insediamenti collettati a Impianti consortili esistenti
- Impianti consortili esistenti
- Impianti consortili futuri
- Impianti singoli esistenti
- Impianti singoli futuri
- Collettamenti esistenti
- Collettamenti previsti

Acquiferi

- Acquiferi Plio Quaternari
- Acquiferi Vulcanici Plio Quaternari
- Acquiferi Sedimentari Terziari
- Acquiferi Vulcanici Terziari
- Acquiferi Carbonatici Mesozoici Paleozoici