

Localizzazione Geografica Impianto

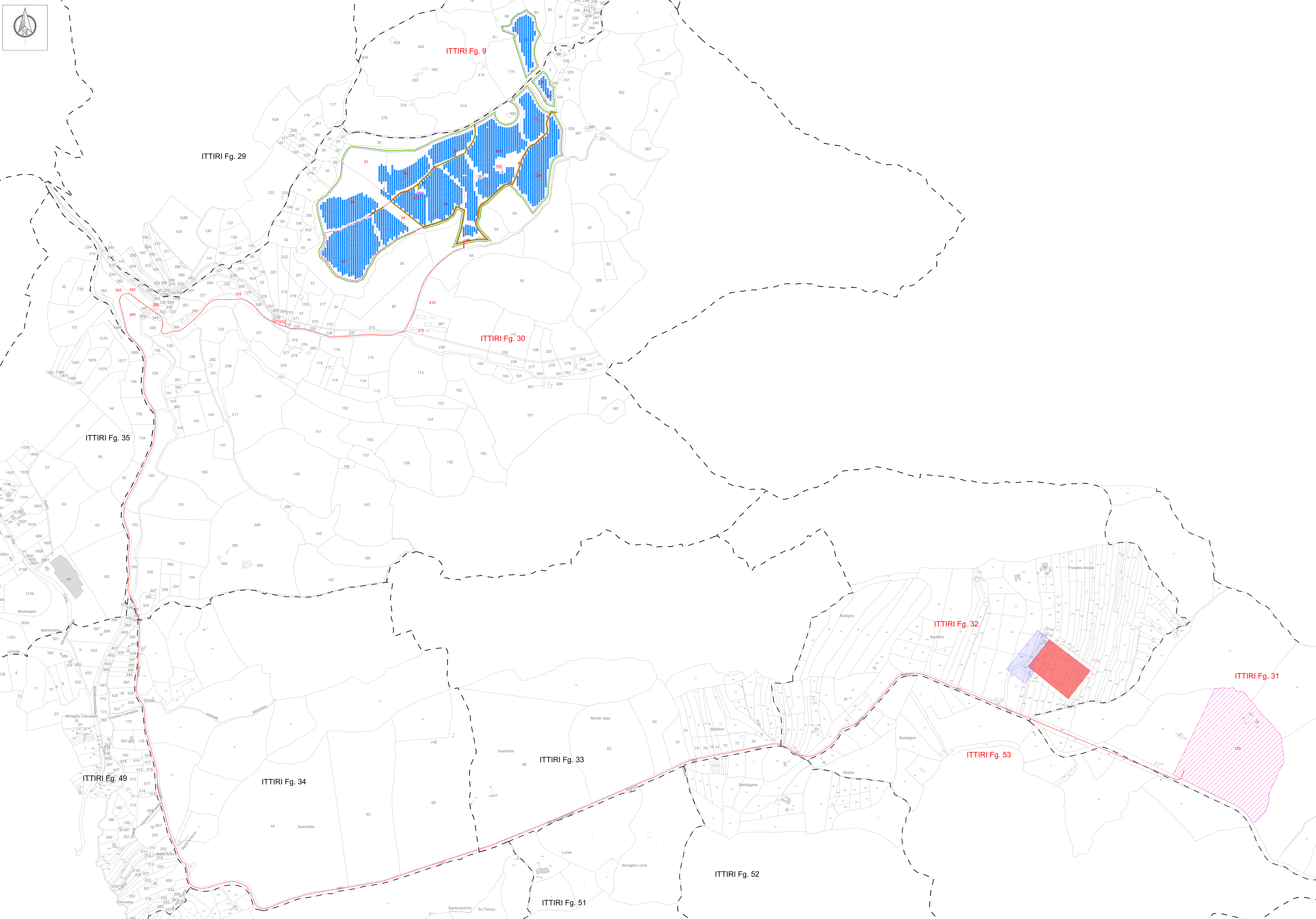

LEGENDA

- Limiti foglio catastale
- Cavidotto 36 kV
- Impianto agrivoltaiico
- Stazione Elettrica Ittiri 380kV
- Ipotesi area di progetto futuro ampliamento a 36 kV SE "Ittiri" (progettazione a cura di altra ditta)
- Ipotesi di futuro ampliamento SE Ittiri 380 kV
- Mitigazione
- Cabina di sottocampo
- Cabina di centrale
- Vano tecnico
- Moduli fotovoltaici
- Fabbricati rurali
- XXX P.la in asservimento
- Nuova Viabilità
- Accessi all'impianto



REGIONE SARDEGNA  
Città Metropolitana di Sassari (SS)

COMUNE DI ITTIRI



T	EMISSIONE PER ENTI ESTERNI	16/01/23	FRANGALI A.	ESURIO C.	ANASSISI A.
D	EMISSIONE PER COMMENTI	30/11/22	FRANGALI A.	ESURIO C.	ANASSISI A.
REV.	DESCRIZIONE	DATA	REDAITTO	CONTROLLO	APPROV.

Cooperativa: **PV ITALY 1 S.r.l.** Società di Sviluppo

Partners: **OX2** **AVAPA ENERGY**

Progettazione: **Antex** **Eneco**

Progetto: **IMPIANTO AGROVOLTAIICO DI POTENZA NOMINALE 25.633,68 kWp E RELATIVE OPERE DI CONNESSIONE ALLA RTN DA REALIZZARSI IN COMUNE DI ITTIRI (SS)**

Progettista/Revis. Tecnico: **Dott. Ing. Andrea Sironio**

Titolo: **INQUADRAMENTO IMPIANTO SU CATASTALE**

Scala: 1:4.000 Nome GR2/FE: C21036505-P0-PL-05-01 Alloggio: 1/1 File: A0+ Livello: **DEFINITIVO**

Il presente documento è di proprietà della ANTEX GROUP s.r.l. e non può essere copiato o ristampato senza permesso scritto dalla ANTEX GROUP s.r.l.