

N 4.494.600,00

N 4.494.400,00

N 4.494.200,00

N 4.493.800,00

N 4.493.600,00

N 4.493.400,00

N 4.493.200,00

N 4.493.000,00

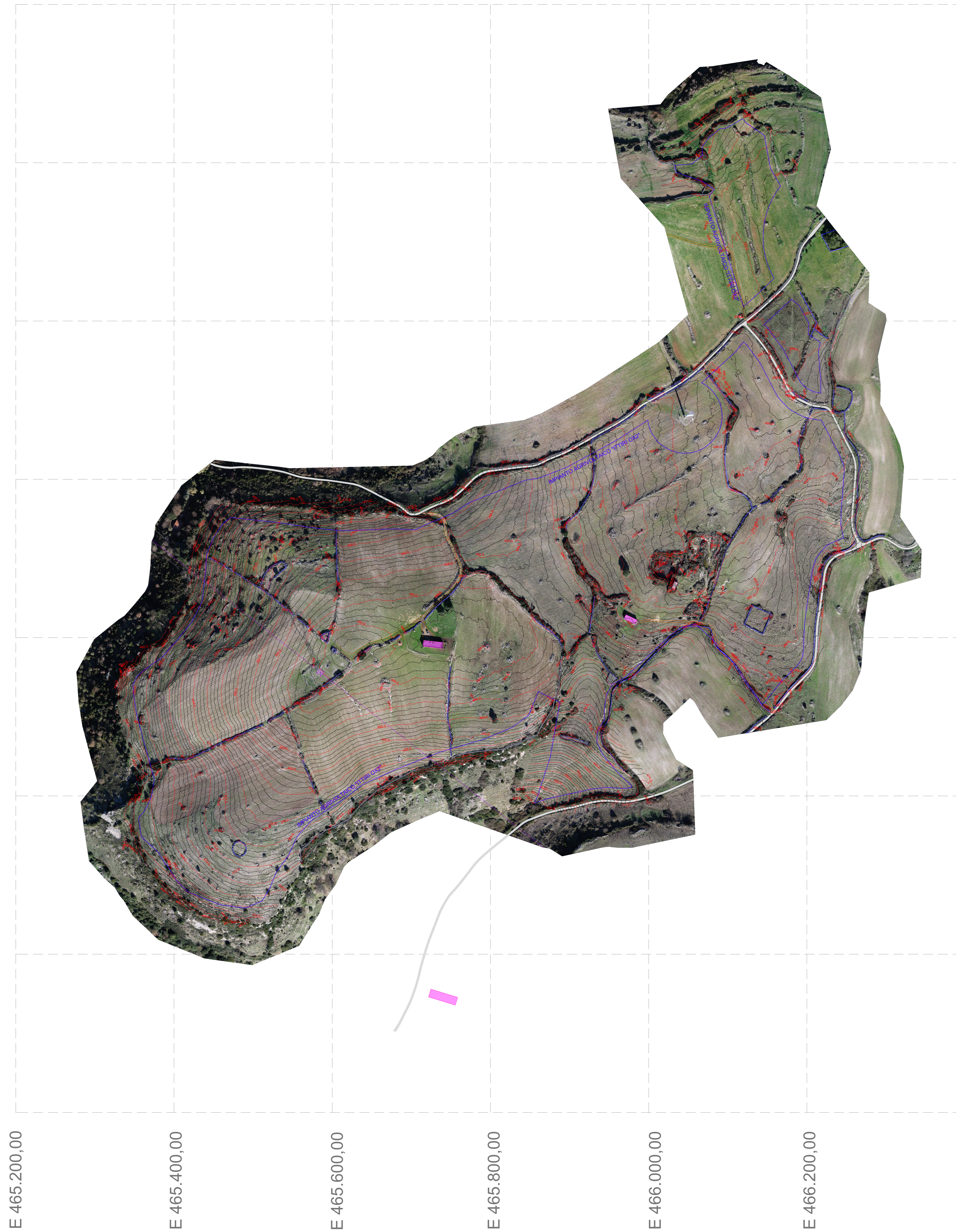

E 465.200,00

E 465.400,00

E 465.600,00

E 465.800,00

E 466.000,00

E 466.200,00

E 466.400,00

Localizzazione Geografica Impianto

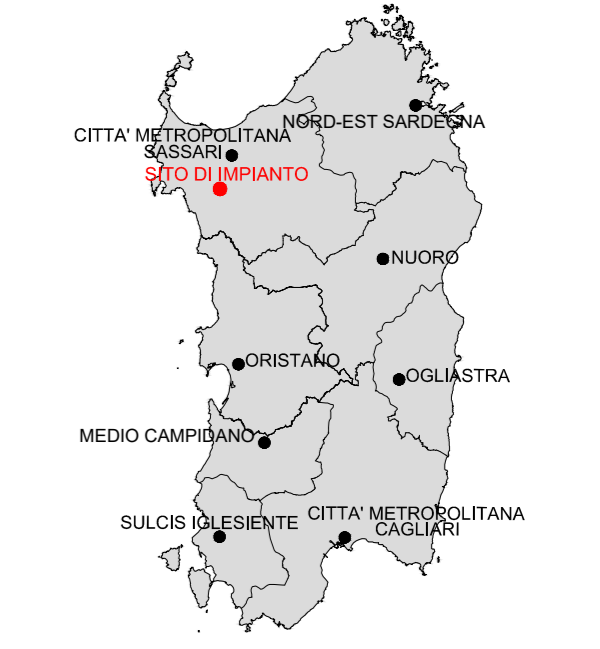

LEGENDA

- Curve di Livello "Normali" - Equidistanti 0,50m
- Curve di Livello "Direttrici" - Equidistanti 2,00m
- Recinzione Impianto agrivoltaico
- Muretti a secco
- Piste
- Strade
- Linea aerea esistente AT
- Fabbricati rurali esistenti

REGIONE SARDEGNA  
Città Metropolitana di Sassari (SS)

COMUNE DI ITTIRI



|      |                            |          |             |          |            |
|------|----------------------------|----------|-------------|----------|------------|
| 1    | EMISSIONE PER ENTI ESTERNI | 16/01/23 | TRINGALI A. | FURNO C. | MASTASI A. |
| 0    | EMISSIONE PER COMMENTI     | 30/11/22 | TRINGALI A. | FURNO C. | MASTASI A. |
| REV. | DESCRIZIONE                | DATA     | REDAITTO    | CONTROL. | APPROV.    |

Comititante: **PV ITALY 1 S.r.l.**

Società di Sviluppo: **AVAPA ENERGY**

Società di Progettazione: **Antex Group**

Società di Sviluppo: **Eneco**

Progetto: **IMPIANTO AGRIVOLTAICO DI POTENZA NOMINALE 25.633,66 kWp E RELATIVE OPERE DI CONNESSIONE ALLA RTN DA REALIZZARSI IN COMUNE DI ITTIRI (SS)**

Progettista/Revis. Tecnico: **Dott. Ing. Antonio Spignolio**  
Città degli Ingegneri della Provincia di Sassari n° 6108/2017/A

Tavola: **STUDIO PLANALTIMETRICO DEL SITO**

Scala: **1:2.000**

Nome DIS/FILE: **C21036505-PD-PL-07-01**

Allegato: **1/1**

File No: **A0**

Livello: **DEFINITIVO**

È presente documento di proprietà della ANTEX GROUP s.p.a.  
L'utente la compilazione o l'uso o la riproduzione senza il permesso scritto della società. La società tutela i propri diritti e ripete il logo.