

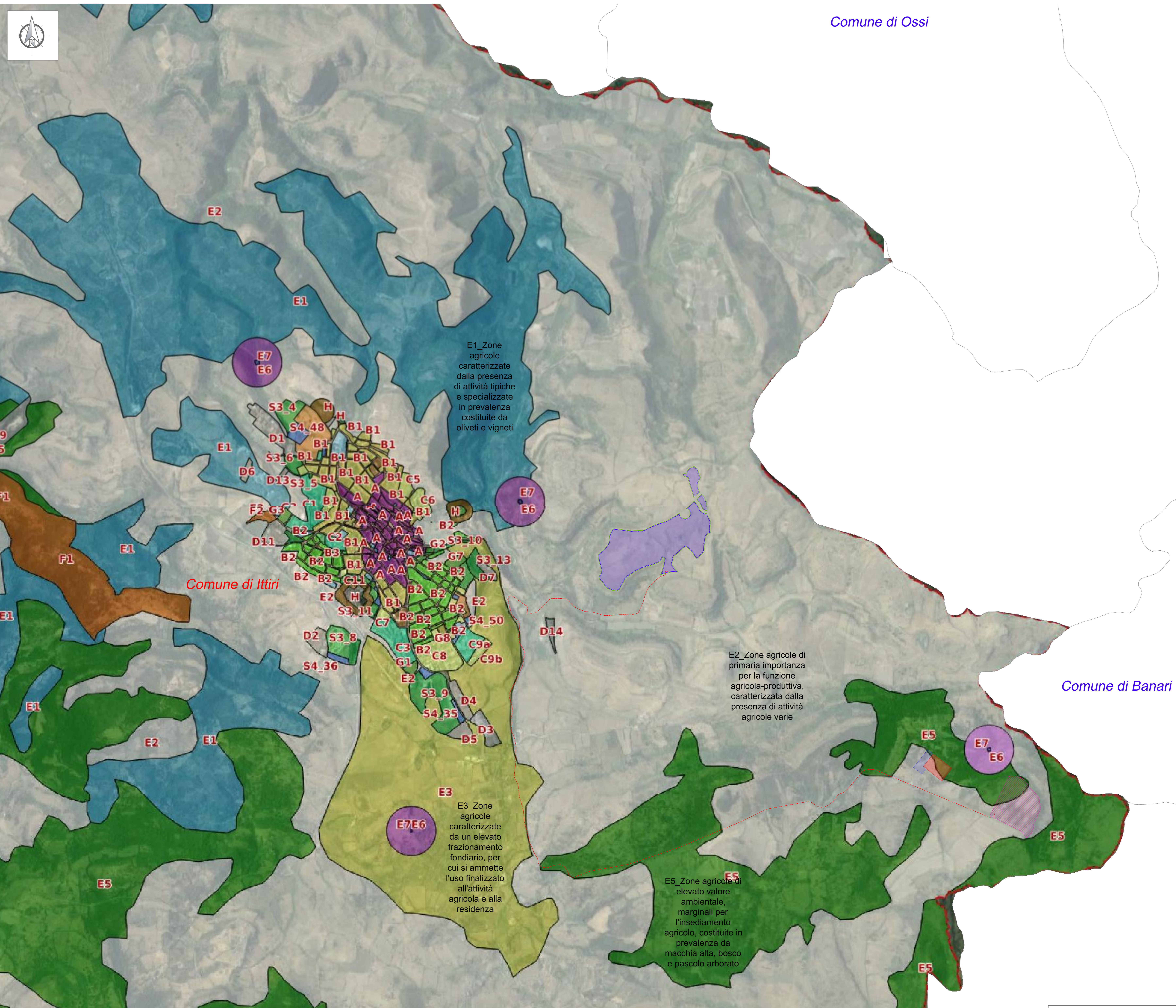

LEGENDA

- Confini comunali
- - - - - Cavidotto 36 kV
- Impianto agrivoltaico
- Mitigazione
- Stazione elettrica Ittiri 380kV
- Ipotesi di futuro ampliamento SE Ittiri 380 kV
- Ipotesi area di progetto futuro ampliamento a 36 kV SE "Ittiri" (progettazione a cura di altra ditta)



E1\_Zone agricole caratterizzate dalla presenza di attività tipiche e specializzate in prevalenza costituite da oliveti e vigneti

E2\_Zone agricole di primaria importanza per la funzione agricola-produttiva, caratterizzata dalla presenza di attività agricole varie

E3\_Zone agricole caratterizzate da un elevato frazionamento fondiario, per cui si ammette l'uso finalizzato all'attività agricola e alla residenza

E5\_Zone agricole di elevato valore ambientale, marginali per l'insediamento agricolo, costituite in prevalenza da macchia alta, bosco e pascolo arborato

REGIONE SARDEGNA  
Città Metropolitana di Sassari (SS)

COMUNE DI ITTIRI

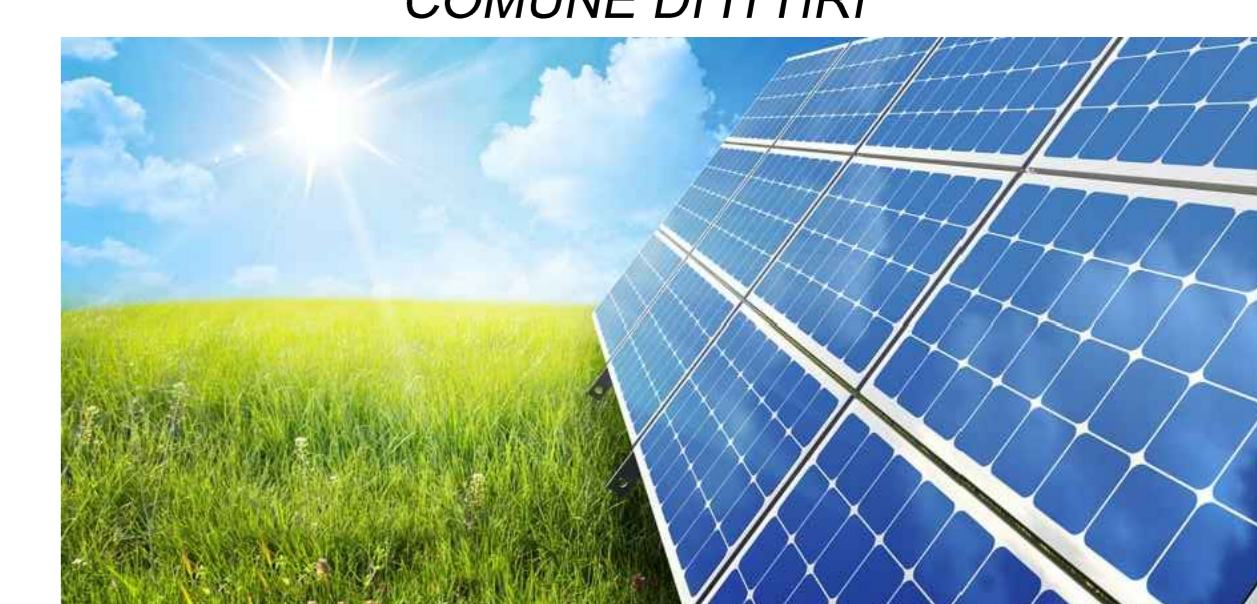

1	EMISSIONE PER ENTI ESTERNI	16/01/23	FRANCALI A.	LOMBARDO A.	NASTASI A.
0	EMISSIONE PER COMMENTI	30/11/22	FRANCALI A.	LOMBARDO A.	NASTASI A.
REV.	DESCRIZIONE	DATA	REDATTO	CONTROL.	APPROV.

Comitente: **PV ITALY 1 S.r.l.**

Società di Sviluppo: **OX2 AVAPA ENERGY**

Società di Progettazione: **Contex**

Società di Sviluppo: **Eneco**

Progetto: **IMPIANTO AGRIVOLTAICO DI POTENZA NOMINALE 25.633,68 kWp E RELATIVE OPERE DI CONNESSIONE ALLA RTN DA REALIZZARSI IN COMUNE DI ITTIRI (SS)**

Progettista/Prova. Tecnico: **Dott. Ing. Antonio Signorile**

Scale: 1:10.000

Nome DEL FILE: C21036505-VA-PL-15-01

Allegato: 1/1

F. Sc.: A0

Stato: **DEFINITIVO**