PROFILO ASSE_TRQ04

SEZIONE TRQ04-15

PROGRESSIVA 376.81

S STERRO	m³	0.11
R RIPORTO	m³	0.52
A FINITURA PAV	m²	0.50
B FONDAZIONE PAV	m³	2.00
C SCAVO FOSSO RL	m³	0.35
a SCOTICO	m	1.83
c IDROSEMINA	m	2.13

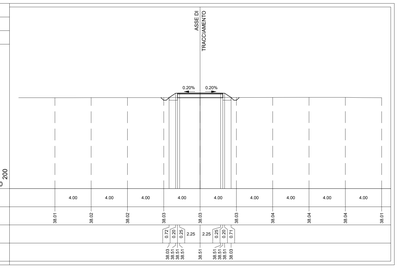

PROFILO ASSE_TRQ04

SEZIONE TRQ04-16

PROGRESSIVA 380.31

R RIPORTO	m³	0.82
A FINITURA PAV	m²	0.50
B FONDAZIONE PAV	m³	2.00
C SCAVO FOSSO RL	m³	0.35
a SCOTICO	m	6.92
c IDROSEMINA	m	2.22

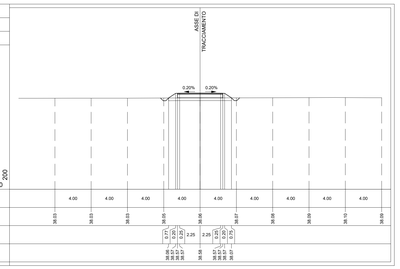

PROFILO ASSE_TRQ04

SEZIONE TRQ04-17

PROGRESSIVA 385.82

S STERRO	m³	0.11
R RIPORTO	m³	0.52
A FINITURA PAV	m²	0.50
B FONDAZIONE PAV	m³	3.98
C SCAVO FOSSO RL	m³	0.35
a SCOTICO	m	11.84
c IDROSEMINA	m	2.13

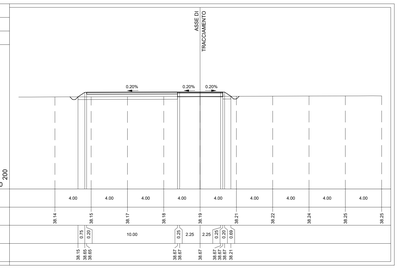

PROFILO ASSE_TRQ04

SEZIONE TRQ04-18

PROGRESSIVA 397.81

S STERRO	m³	0.23
R RIPORTO	m³	3.28
A FINITURA PAV	m²	0.50
B FONDAZIONE PAV	m³	4.00
C SCAVO FOSSO RL	m³	0.35
a SCOTICO	m	11.37
c IDROSEMINA	m	2.05

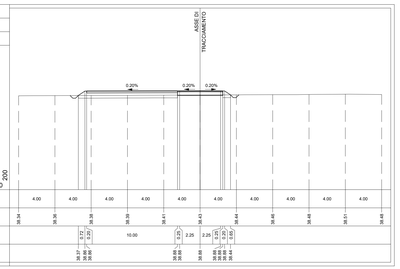

PROFILO ASSE_TRQ04

SEZIONE TRQ04-19

PROGRESSIVA 406.81

S STERRO	m³	0.14
R RIPORTO	m³	0.50
A FINITURA PAV	m²	0.50
B FONDAZIONE PAV	m³	2.00
C SCAVO FOSSO RL	m³	0.37
a SCOTICO	m	1.80
c IDROSEMINA	m	2.09

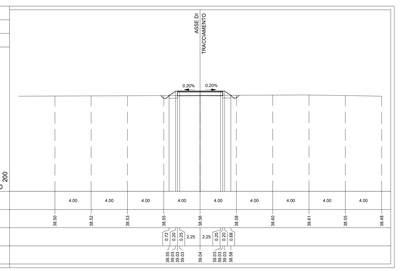

PROFILO ASSE_TRQ04

SEZIONE TRQ04-20

PROGRESSIVA 410.31

S STERRO	m³	0.11
R RIPORTO	m³	0.53
A FINITURA PAV	m²	0.50
B FONDAZIONE PAV	m³	2.00
C SCAVO FOSSO RL	m³	0.35
a SCOTICO	m	1.82
c IDROSEMINA	m	2.11

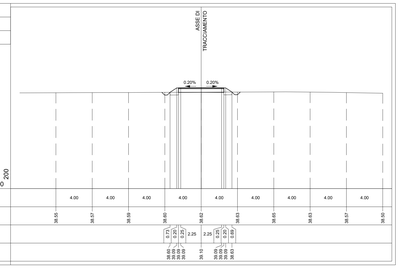

PROFILO ASSE_TRQ04

SEZIONE TRQ04-21

PROGRESSIVA 415.82

S STERRO	m³	0.06
R RIPORTO	m³	3.64
A FINITURA PAV	m²	0.48
B FONDAZIONE PAV	m³	4.02
C SCAVO FOSSO RL	m³	0.35
a SCOTICO	m	10.38
c IDROSEMINA	m	2.19

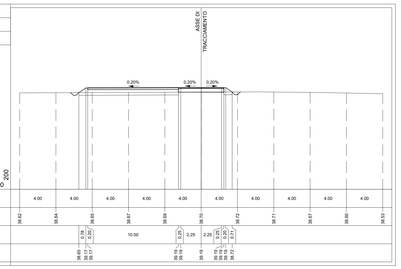

PROFILO ASSE_TRQ04

SEZIONE TRQ04-22

PROGRESSIVA 421.75

S STERRO	m³	0.13
R RIPORTO	m³	3.98
A FINITURA PAV	m²	0.50
B FONDAZIONE PAV	m³	4.00
C SCAVO FOSSO RL	m³	0.35
a SCOTICO	m	11.85
c IDROSEMINA	m	2.14

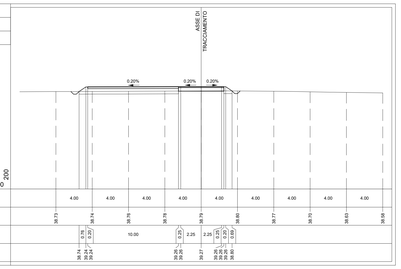

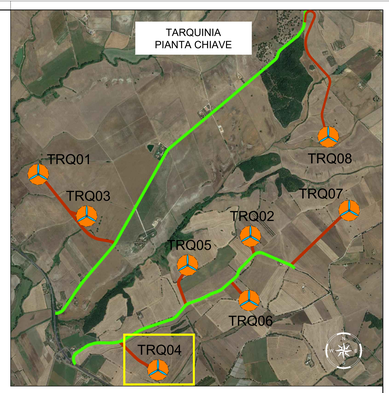

LEGENDA PIANTA CHIAVE

- PIAZZOLA CON ROTORE EOLICO
- PISTA DI ACCESSO ALLA PIAZZOLA
- VIABILITA' ESISTENTE DA ADEGUARE

Revi	-	Te	GL	LC	06/2022
REV.	DESCRIZIONE	DISEGN.	CONTROL.	APPROV.	DATA

Montana

Montana S.p.A.
Via Carlo Cattaneo 1 (Campo 8)
20015 Milano

Milano (sede certificata MI) | Brescia | Palermo | Cagliari | Roma | Siracusa

TEL +39 02 562 90 70
FAX +39 02 562 90 711
www.montana-partecipazioni.com

PIVA 00742370784
Cod. Fisc. 00742370784

Committente

Statkraft

SKI 31 S.R.L.
VIA CARADOSSO 9, 20123 MILANO
C.F. 12416980964

Progettisti

ING. LAURA CONTI
Iscritta all'Ordine degli Ingegneri della Provincia di Palermo al n. 1725

Oggetto

WIND FARM TARQUINIA - IMPIANTO EOLICO DA 52,8 MW
E SISTEMA DI ACCUMULO DA 30 MW
Comune di Tarquinia (VT) - Località "Pian d'Arcione"

Titolo

TRQ04 – SEZIONI TRASVERSALI VABILITA'

N. Tav.
PD_T12.04.b

N. Rif. 2800_5100_TARQ1_PD_T12.04_REV0_TARQ_04 – SEZIONI TRASVERSALI VABILITA'

Scala 1:200

E' VIETATA LA RIPRODUZIONE DI QUESTO DOCUMENTO SENZA PREVENTIVA AUTORIZZAZIONE SCRITTA DELLA MONTANA SPA