

LEGENDA

- COMUNE DI RIFERIMENTO
- INDIVIDUAZIONE AREA DI PROGETTO

LEGENDA

- DISTANZA DI 7 KM DAI BENI SOTTOPOSTI A TUTELA, comma 8 dell'art. 20 del D.L. 199/2021
- WTG IN PROGETTO - WIND FARM TARQUINIA
- PUNTI DI VISTA PDV
- CONI VISIVI DEI PUNTI DI VISTA

Beni sottoposti a tutela ai sensi della parte seconda e dell'articolo 136 del D.lgs. n. 42 del 2004

- Beni culturali immobili (Vincoli in Rete)
- Fascia di Rispetto degli Insediamenti Urbani Storici - 150 metri
- Insediamenti Urbani Storici
- lett.c) e d) Beni c) insieme: vaste località con valore estetico tradizionale, bellezze panoramiche
- Lett. c) e d) Beni c) insieme: vaste località per zone di interesse Archeologico
- Sistema dell'Insediamento Archeologico - Beni del Patrimonio Archeologico Aree
- Sistema dell'Insediamento Storico - Beni del Patrimonio Monumentale e Storico e Architettura Puritalia - Buffer di 100 metri
- Sistemi dell'Insediamento Storico - Beni del Patrimonio Monumentale e Storico e Architettura Puritalia

SCALA 1:100.000 - 1 cm = 1000 m



REV.	DESCRIZIONE	FC	EL	LC	03/2023

	Montana S.p.A. Via Carlo Farini, 10 - 00100 Roma Tel. +39 06 5418173 Fax +39 06 5422880 www.montana.com CS:SO 0020005
	SKI 31 S.R.L. VIA CARADOSSO 9, 20123 MILANO C.F. 12416980964
Comitato: ING. LAURA CONTI iscritta all'Ordine degli Ingegneri della Provincia di Pavia al n. 1726	Oggetto: WIND FARM TARQUINIA - IMPIANTO EOLICO DA 52,8 MW E SISTEMA DI ACCUMULO DA 30 MW Comune di Tarquinia (VT) - Località "Plan d'Arcione"
Titolo: MAPPA DEI PUNTI DI PRESA FOTOGRAFICI	N. Tav. RO8_T01
N. M. 2800_S100_TARQ1_SIA_RO8_T01_REV0_FOTONSERIMENTI	Scala 1:100000

E' VIETATA LA RIPRODUZIONE DI QUESTO DOCUMENTO SENZA PREVENTIVA AUTORIZZAZIONE SCRITTA DELLA MONTANA SPA

PDV8 - Centro storico Montalto di Castro: Castello Guglielmi - STATO DI FATTO



PDV8 - Centro storico Montalto di Castro: Castello Guglielmi - STATO DI PROGETTO

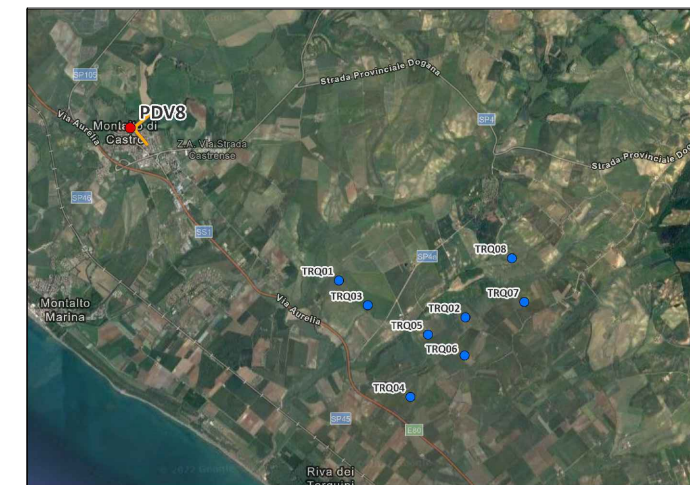

LEGENDA

- WTG IN PROGETTO - WIND FARM TARQUINIA
- PUNTI DI VISTA PDV
- ↘ CONI VISIVI DEI PUNTI DI VISTA

Rev.	DESCRIZIONE	FC	EL	LC	DATA
REV.					

		Montana S.p.A. Via Carlo Azeglio Cavour 6 20124 Milano Tel: +39025418273 Fax: +39025422880 www.montana.com Milano Padova Roma Salerno	
Comitato:		 SKI 31 S.R.L. VIA CARADOSSO 9, 20123 MILANO C.F. 12416980964	
Progettista: ING. LAURA CONTI iscritta all'Ordine degli Ingegneri della Provincia di Pavia al n. 1726		Oggetto: WIND FARM TARQUINIA - IMPIANTO EOLICO DA 52,8 MW E SISTEMA DI ACCUMULO DA 30 MW Comune di Tarquinia (VT) - Località "Plan d'Arcione"	
Titolo: FOTOINSERIMENTI - PDV8		N. Tav. RO8_T01.1	
N. File: 2800_5100_TAR01_SIA_RO8_T01_REV0_FOTOINSERIMENTI		Scala:	

E' VIETATA LA RIPRODUZIONE DI QUESTO DOCUMENTO SENZA PREVENTIVA AUTORIZZAZIONE SCRITTA DELLA MONTANA SPA

PDV9 - Tequila Dog Beach - STATO DI FATTO



PDV9 - Tequila Dog Beach - STATO DI PROGETTO

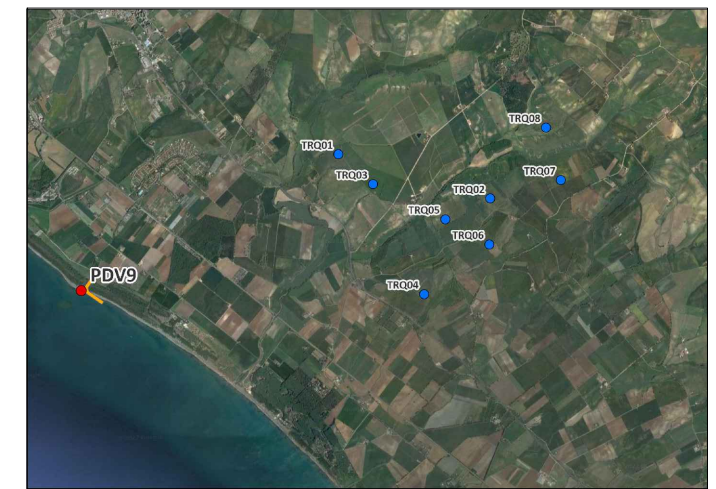

LEGENDA

- WTG IN PROGETTO - WIND FARM TARQUINIA
- PUNTI DI VISTA PDV
- ↘ CONI VISIVI DEI PUNTI DI VISTA

Rev.	DESCRIZIONE	FC	EL	LC	DATA

		Montana S.p.A. Via Carlo Azeglio Fumagalli, 6 20123 Milano Tel: +39 02 54118273 Fax: +39 02 54122800 www.montanaenergy.com Milano Padova Roma Salerno Sicilia	
Committente 		SKI 31 S.R.L. VIA CARADOSSO 9, 20123 MILANO C.F. 12416980964	
Progettista ING. LAURA CONTI iscritta all'Ordine degli Ingegneri della Provincia di Pavia al n. 1726		Oggetto WIND FARM TARQUINIA - IMPIANTO EOLICO DA 52,8 MW E SISTEMA DI ACCUMULO DA 30 MW Comune di Tarquinia (VT) - Località "Plan d'Arcione"	
Tavola FOTOINSERIMENTI - PDV9		N. Tav. RO8_T01.2	
N. file 2800_S100_TARQ1_SIA_RO8_T01_REV0_FOTOINSERIMENTI		Scala	

E' VIETATA LA RIPRODUZIONE DI QUESTO DOCUMENTO SENZA PREVENTIVA AUTORIZZAZIONE SCRITTA DELLA MONTANA SPA

PDV10 - Tre tombe etrusche a camera ipogea (Strada Provinciale Litoranea) - STATO DI FATTO



PDV10 - Tre tombe etrusche a camera ipogea (Strada Provinciale Litoranea) - STATO DI PROGETTO

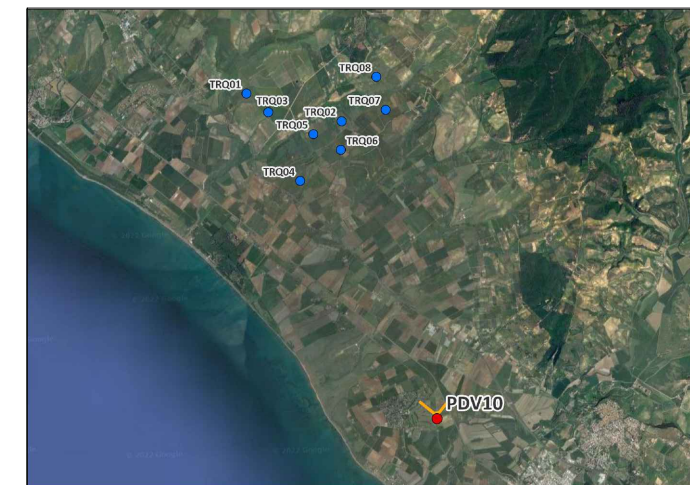
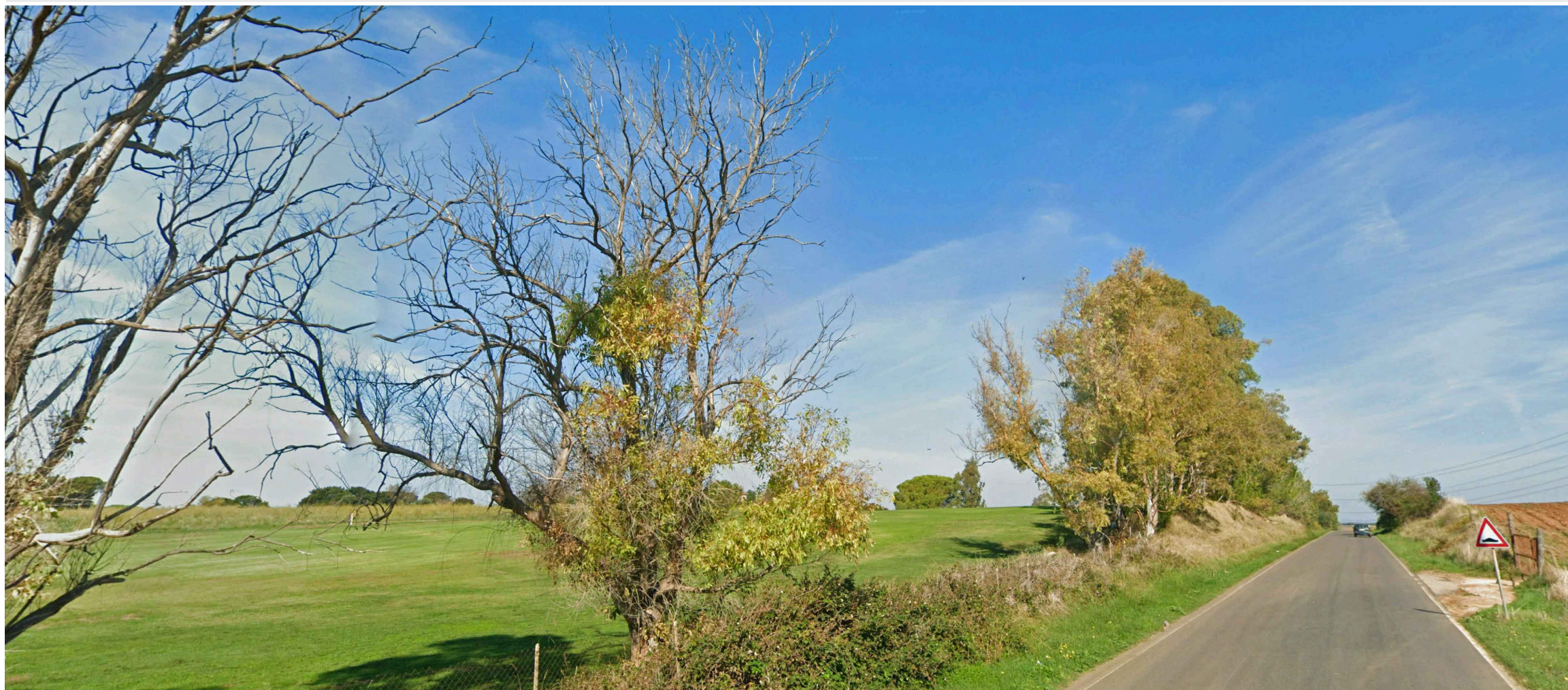

LEGENDA

- WTG IN PROGETTO - WIND FARM TARGUINIA
- PUNTI DI VISTA PDV
- ↘ CONI VISIVI DEI PUNTI DI VISTA

Rev.	DESCRIZIONE	FC	EL	LC	DATA
REV.	DESCRIZIONE	DISSEGNA	CONTROL.	APPROV.	DATA

Montana

Montana SpA
Via Carlo Azeglio 10, 20123 Milano
Tel: +39025418273
Fax: +39025422800
www.montanaspaspa.com
CIN: S030000005
P.IVA: 03046720156
CIN: S030000005

Statkraft

SKI 31 S.R.L.
VIA CARADOSSO 9, 20123 MILANO
C.F. 12416980964

Committente	ING. LAURA CONTI Iscritta all'Ordine degli Ingegneri della Provincia di Pavia al n. 1726	N. Tav.	RO8_T01.3
Progetto	WIND FARM TARGUINIA - IMPIANTO EOLICO DA 52,8 MW E SISTEMA DI ACCUMULO DA 30 MW Comune di Tarquinia (VT) - Località "Plan d'Arcione"	N. Tav.	RO8_T01.3
Tavola	FOTOINSERIMENTI - PDV10	N. Tav.	RO8_T01.3
N. File: 2800_S100_TARQ1_SA_RO8_T01_REV0_FOTOINSERIMENTI		Scala	
E' VIETATA LA RIPRODUZIONE DI QUESTO DOCUMENTO SENZA PREVENTIVA AUTORIZZAZIONE SCRITTA DELLA MONTANA SPA			

PDV11 - Tomba a camera databile al VII sec. a.c.(Strada Grottelle Pian di Spille) - STATO DI FATTO

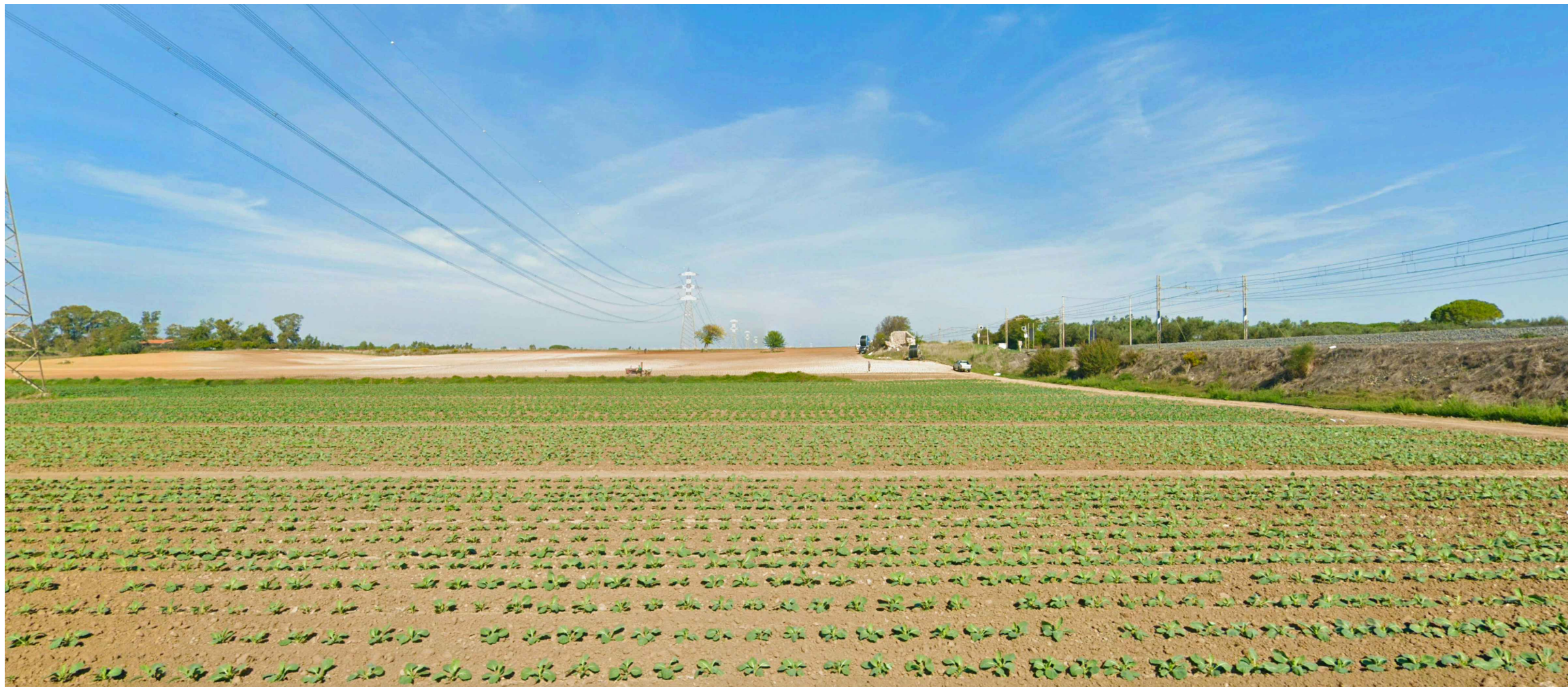

PDV11 - Tomba a camera databile al VII sec. a.c.(Strada Grottelle Pian di Spille) - STATO DI PROGETTO

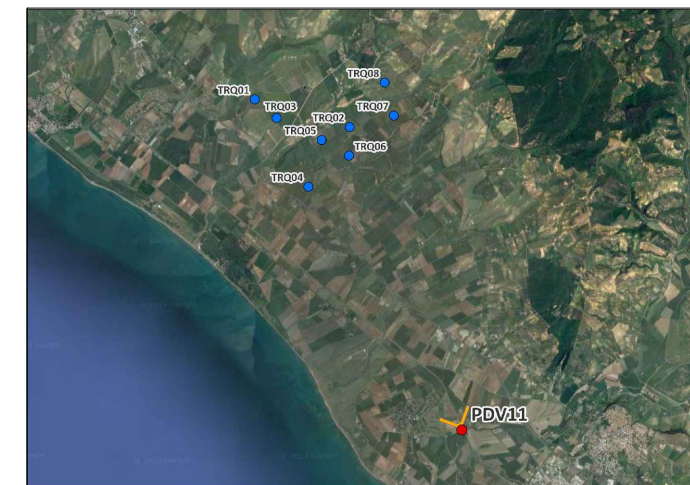
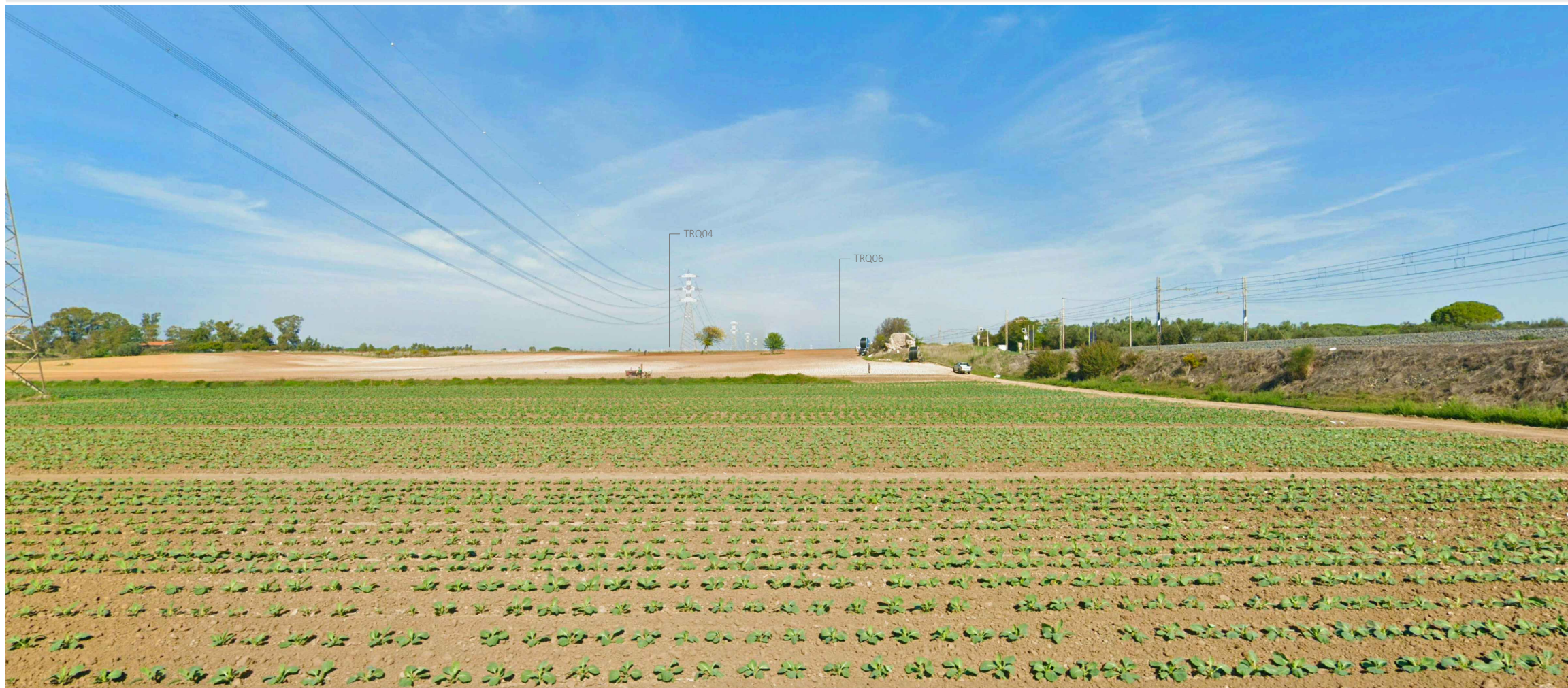

LEGENDA

- WTG IN PROGETTO - WIND FARM TARQUINIA
- PUNTI DI VISTA PDV
- ↘ CONI VISIVI DEI PUNTI DI VISTA

Rev0		FC	EL	LC	05/2023
REV.	DESCRIZIONE	DESIGN	CONTROL	APPROV.	DATA

Montana

Montana SpA
Via Carlo Azeglio/Fiumiguglietta 6
20158 Milano
Tel: +39025418873
Fax: +39025422880
www.montanaspas.com
P.IVA: 0304270156
C.S. Soc. 00.000.000
Milano | Padova | Roma | Salerno | Cagliari | Bari | Catania

Statkraft

SKI 31 S.R.L.
VIA CARADOSSO 9, 20123 MILANO
C.F. 12416980964

Completato		
Progettista ING. LAURA CONTI iscritta all'Ordine degli Ingegneri della Provincia di Pavia al n. 1726		
Oggetto WIND FARM TARQUINIA - IMPIANTO EOLICO DA 52,8 MW E SISTEMA DI ACCUMULO DA 30 MW Comune di Tarquinia (VT) - Località "Plan d'Arcione"		
Tavola FOTOINSERIMENTI - PDV11		N. Tav. R08_T01.4
N. ID: 2800_S100_TARQ1_SA_R08_T01_REV0_FOTOINSERIMENTI		Scala
E' VIETATA LA RIPRODUZIONE DI QUESTO DOCUMENTO SENZA PREVENTIVA AUTORIZZAZIONE SCRITTA DELLA MONTANA SPA		

PDV12 - Archi di Pontecchio - STATO DI FATTO

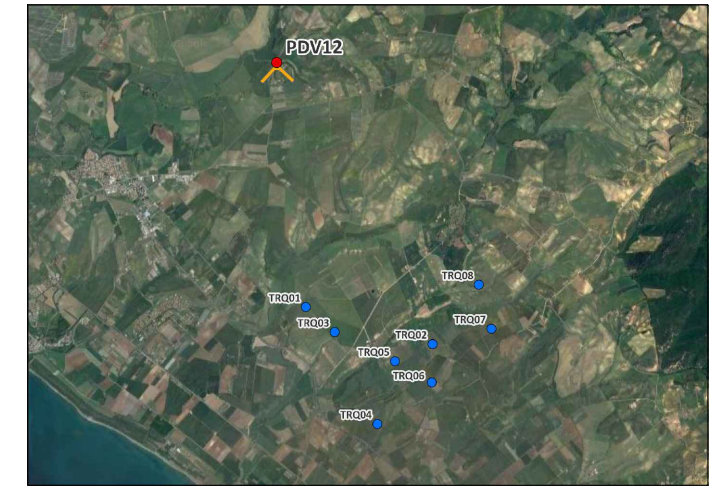

LEGENDA

- WTG IN PROGETTO - WIND FARM TARQUINIA
- PUNTI DI VISTA PDV
- ↘ CONI VISIVI DEI PUNTI DI VISTA

PDV12 - Archi di Pontecchio - STATO DI PROGETTO



Rev.	DESCRIZIONE	DESIGN	CONTROL	APPROV.	DATA
01					02/2023

		Montana SpA Via Carlo Farini 100/A 20149 Milano Milano (Se) conf/CAI 850 Brescia Palermo Cagliari Roma Siracusa		Tel +39 02 54138175 Fax +39 02 54128960 www.montana-vent.com P.IVA 01407206 Cap Soc. 600000000€	
Committente:		SKI 31 S.R.L. VIA CARADOSSO 9, 20123 MILANO C.F. 12416980964			
Progettista: ING. LAURA CONTI <small>Inscritta all'Ordine degli Ingegneri della Provincia di Pavia al n. 1726</small>					
Oggetto: WIND FARM TARQUINIA - IMPIANTO EOLICO DA 52,8 MW E SISTEMA DI ACCUMULO DA 30 MW Comune di Tarquinia (VT) - Località "Pian d'Arcione"					
Tavola: FOTOINSERIMENTI - PDV12					N. Tav. ROB_T01.5
No. rif.: 2800_5100_TARQ1_SIA_ROB_T01_REVO_FOTOINSERIMENTI					
È VIETATA LA RIPRODUZIONE DI QUESTO DOCUMENTO SENZA PREVENTIVA AUTORIZZAZIONE SCRITTA DELLA MONTANA SPA					