

SEZIONE A.A.

Scala 1:100

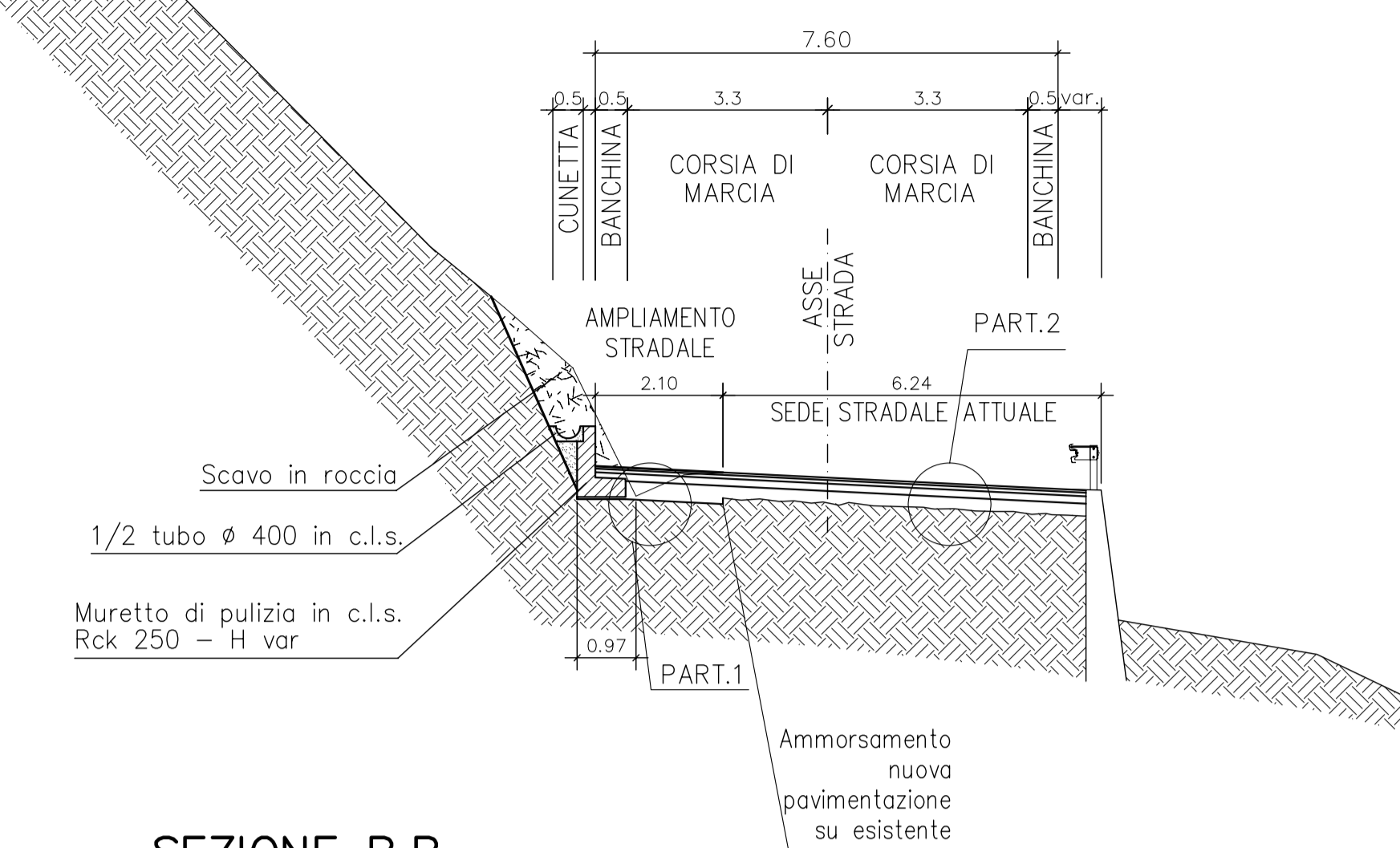

SEZIONE B.B.

Scala 1:100

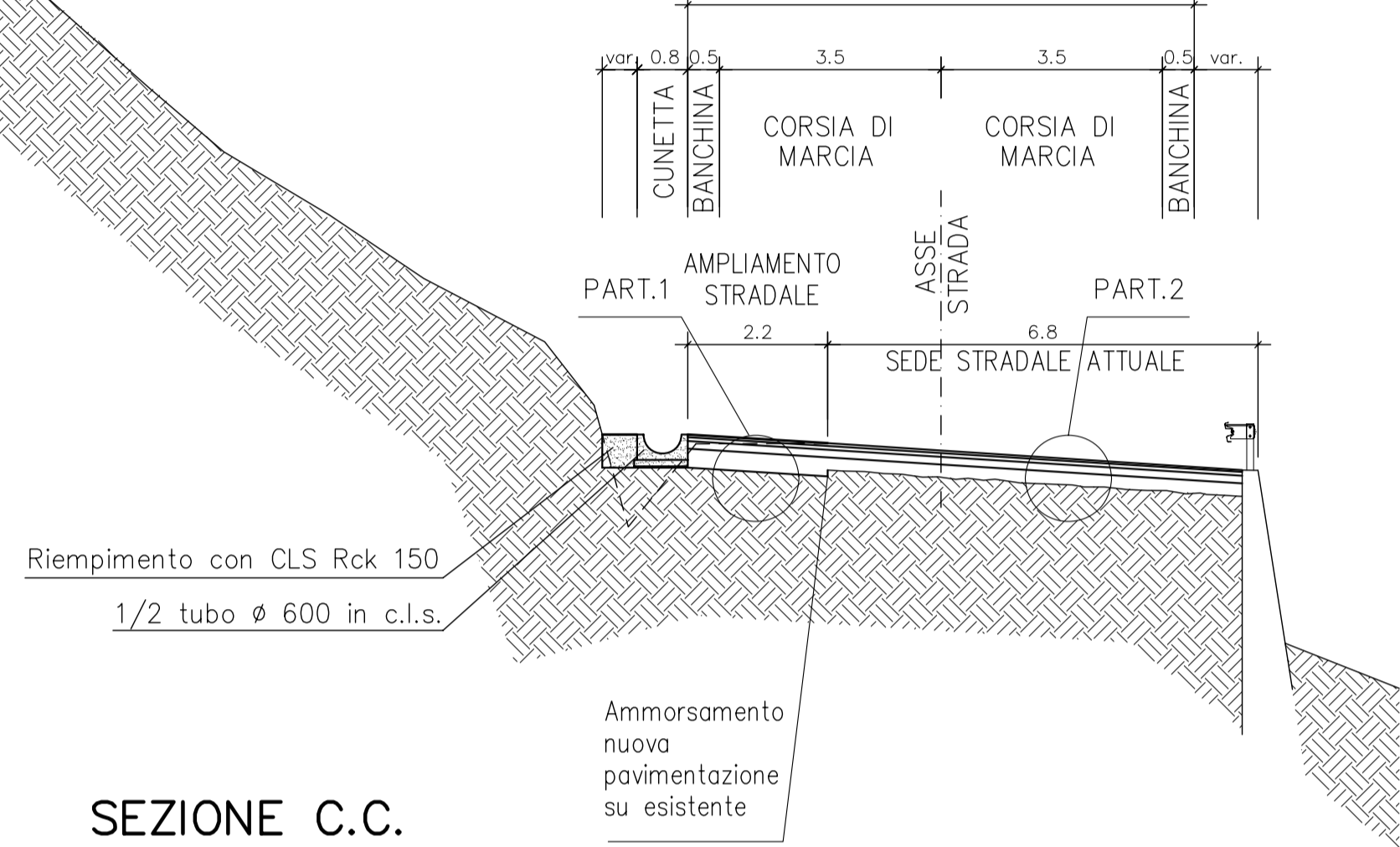

SEZIONE C.C.

Scala 1:100

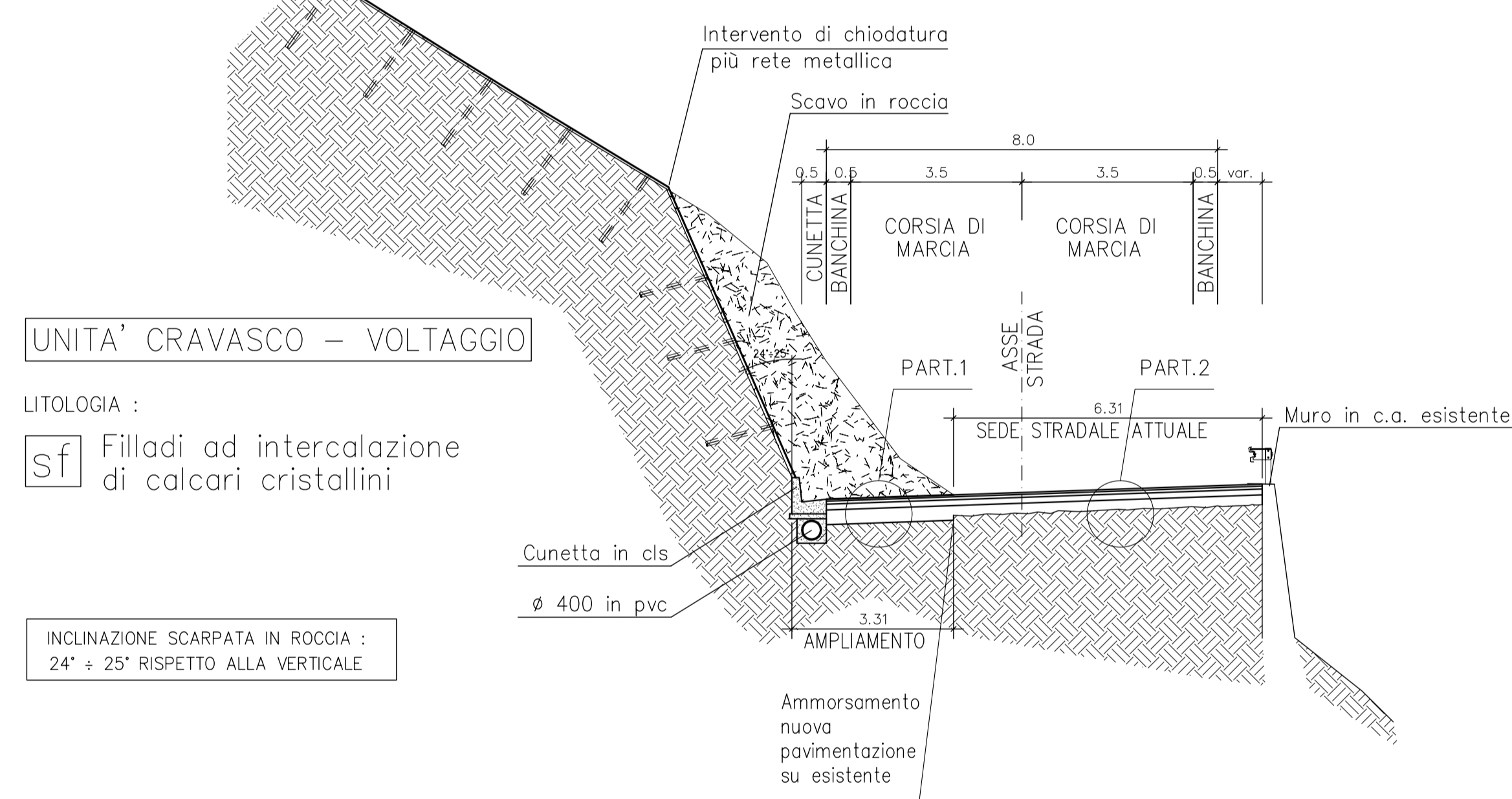

UNITA' CRAVASCO - VOLTAGGIO

LITOLOGIA :
[sf] Filladi ad intercalazione di calcari cristallini

INCLINAZIONE SCARPATA IN ROCCIA :
24° + 25° RISPETTO ALLA VERTICALE

LEGENDA:

— Fine asfalto viabilità esistente



TABELLA PUNTI PER TRACCIAMENTO ELEMENTI GEOMETRICI

Nome	Ascissa	Ordinato	10	50343.6736	168213.1572
1	50280.8500	168170.8002	11	50363.2760	168212.1254
2	50277.6883	168184.1797	12	50363.3743	168220.1400
3	50303.4304	168182.0867	13	50374.5933	168210.3902
4	50301.2664	168190.3526	14	50378.1518	168217.5881
5	50320.9398	168188.5089	15	50385.4460	168203.6599
6	50317.2390	168196.2165	16	50390.2543	168208.7551
7	50336.6052	168198.5539	17	50393.9765	168195.5368
8	50331.8028	168205.0145	18	50398.8970	168199.5031
9	50348.4476	168206.7378	19	50375.3580	168230.9942
			20	50312.2558	168185.8336

PROSPETTO SCARPATA CON INTERVENTO DI CHIODATURA CH03

Scala 1:100

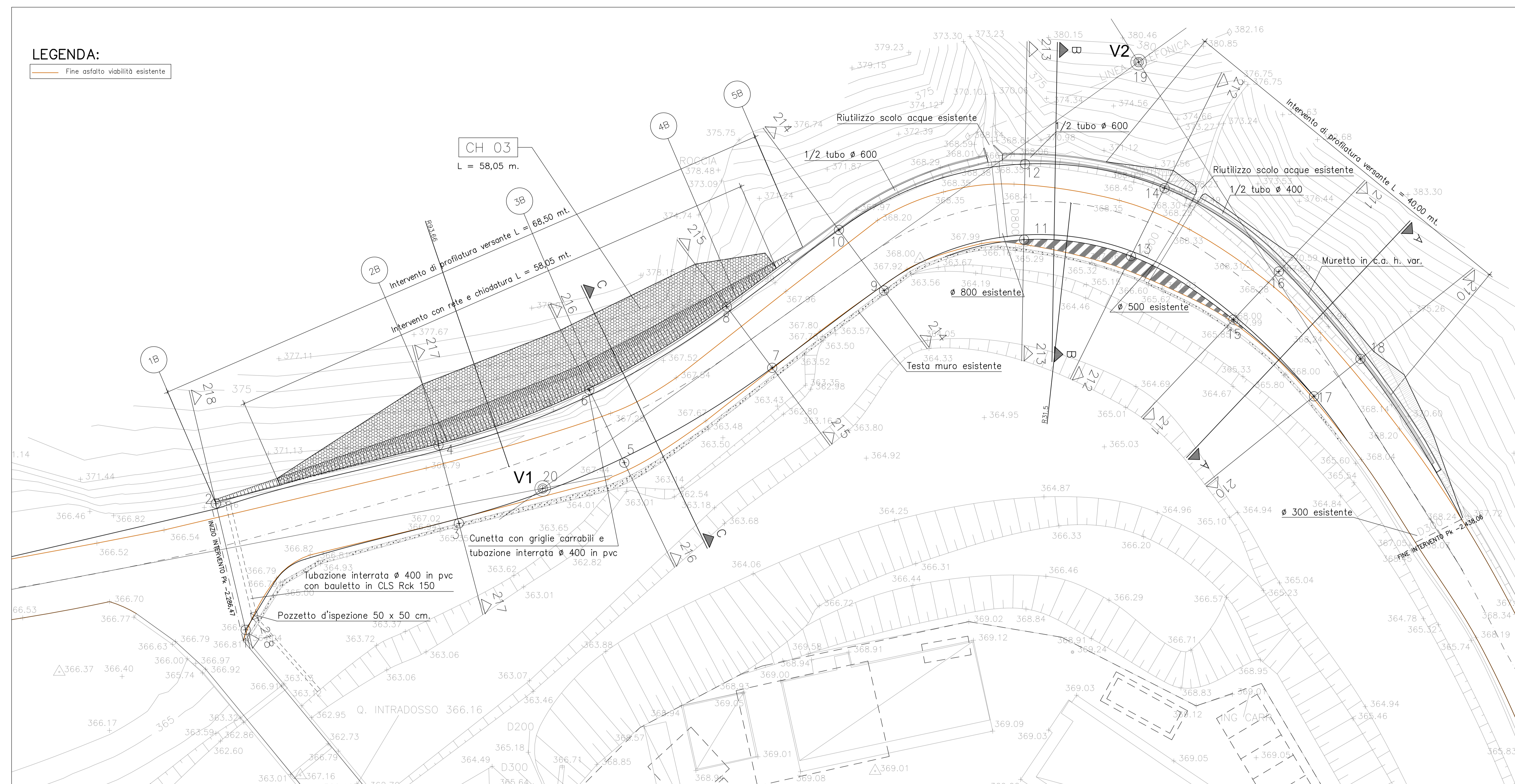
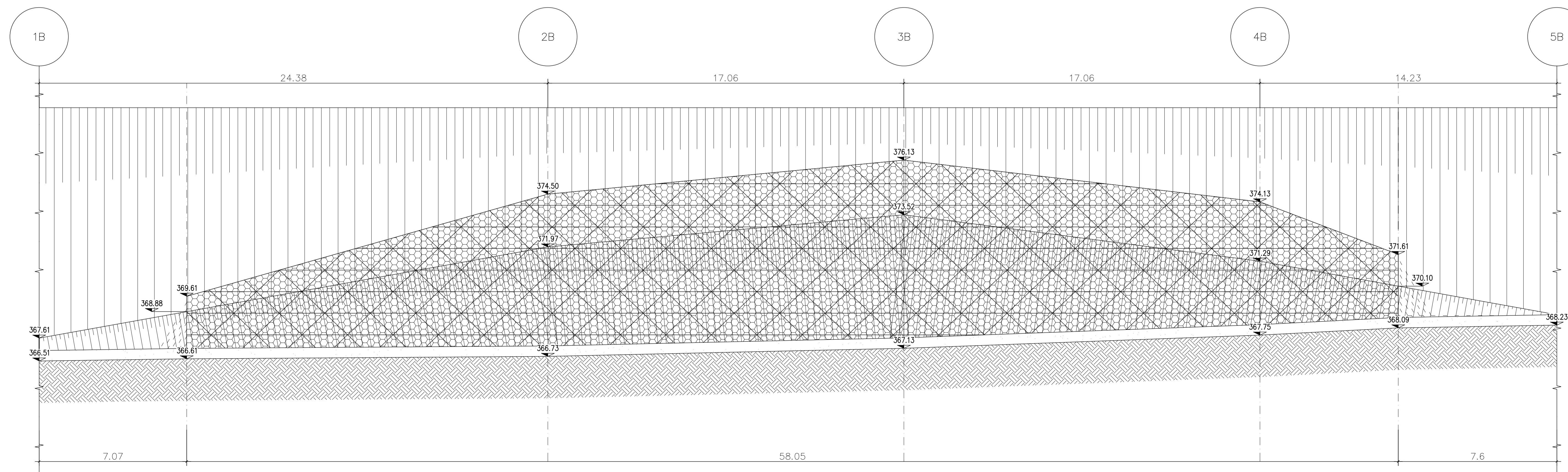

— LUNGHEZZA INTERVENTO CHIODATURA : 58,05 m.
— RETE ESAGONALE : 512,28 m²

PARTICOLARI PAVIMENTAZIONE

Scala 1:10

PARTICOLARE 1

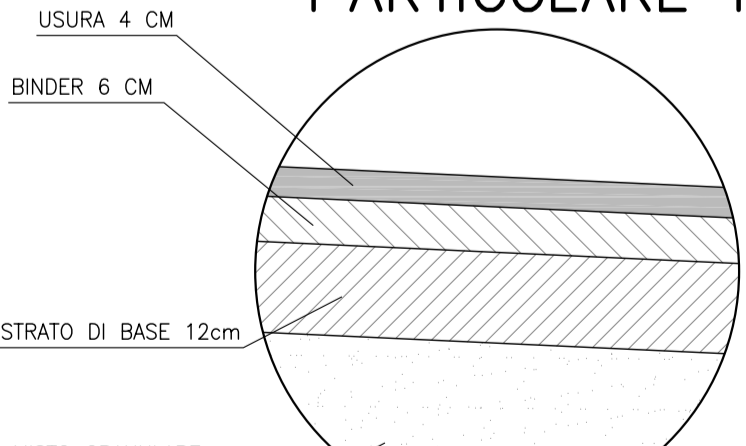

PARTICOLARE 2

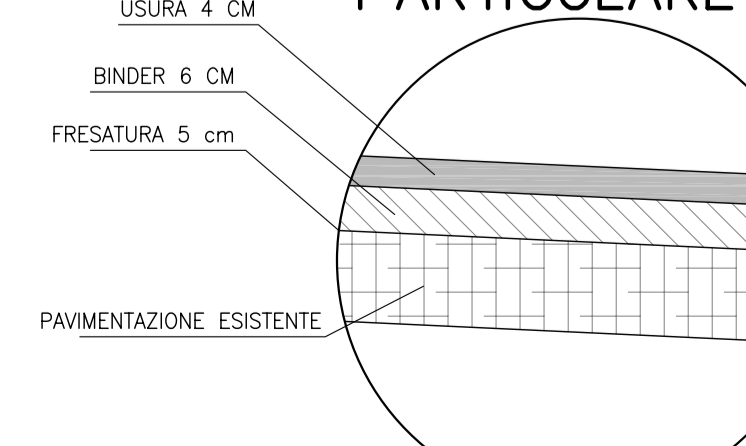

NOTE

PER LE PRESCRIZIONI SUI MATERIALI E DI CARATTERE GENERALE, SALVO OVE DIVERSAMENTE INDICATO, VEDERE ELABORATO SPECIFICO
LE OPERE D'ARTE RIPORTATE NEL PRESENTE ELABORATO

COMMITTENTE: **RFI** RETE FERROVIARIA ITALIANA GRUPPO FERROVIE DELLO STATO ITALIANO

ALTA SORVEGLIANZA: **ITALFERR** GRUPPO FERROVIE DELLO STATO ITALIANO

GENERAL CONTRACTOR: **COCIV** Consorzio Costruttori Integrati Valchi

INFRASTRUTTURE FERROVIARIE STRATEGICHE DEFINITE DALLA LEGGE OBIETTIVO N.443/01
TRATTA A.V./A.C. TERZO VALICO DEI GIOVI
PROGETTO ESECUTIVO

Adeguamento S.P. 160 di Val Lemme
Intervento di consolidamento con chiodature CH03

GENERAL CONTRACTOR: **Cociv** Ing. G. Gagliardi
DIRETTORE LAVORI: _____
SCALAI: _____

COMMESSA: **I G 5 1** LOTTO: **0 1** FASE: **E** ENTE: **C V** TIPO DOC: **P Z** OPERA/DISCIPLINA: **N V 1 5 0 X** PROGR.: **0 0 9** REV.: **A**

PROGETTAZIONE

Rev.	Descrizione emissione	Redatto	Data	Verificato	Data	Progettista	Data	IL PROGETTISTA
AD	Prima emissione	PR	24/07/12	PR	27/07/12	E. Pagani	31/07/12	Ing. E. GHSLANDI

Nome File: I01-01-COV2-01-100-000-000000000000
CUP: F11H0000000000