

Inquadramento su stralcio di Mappa Catastale (Scala 1:2000)

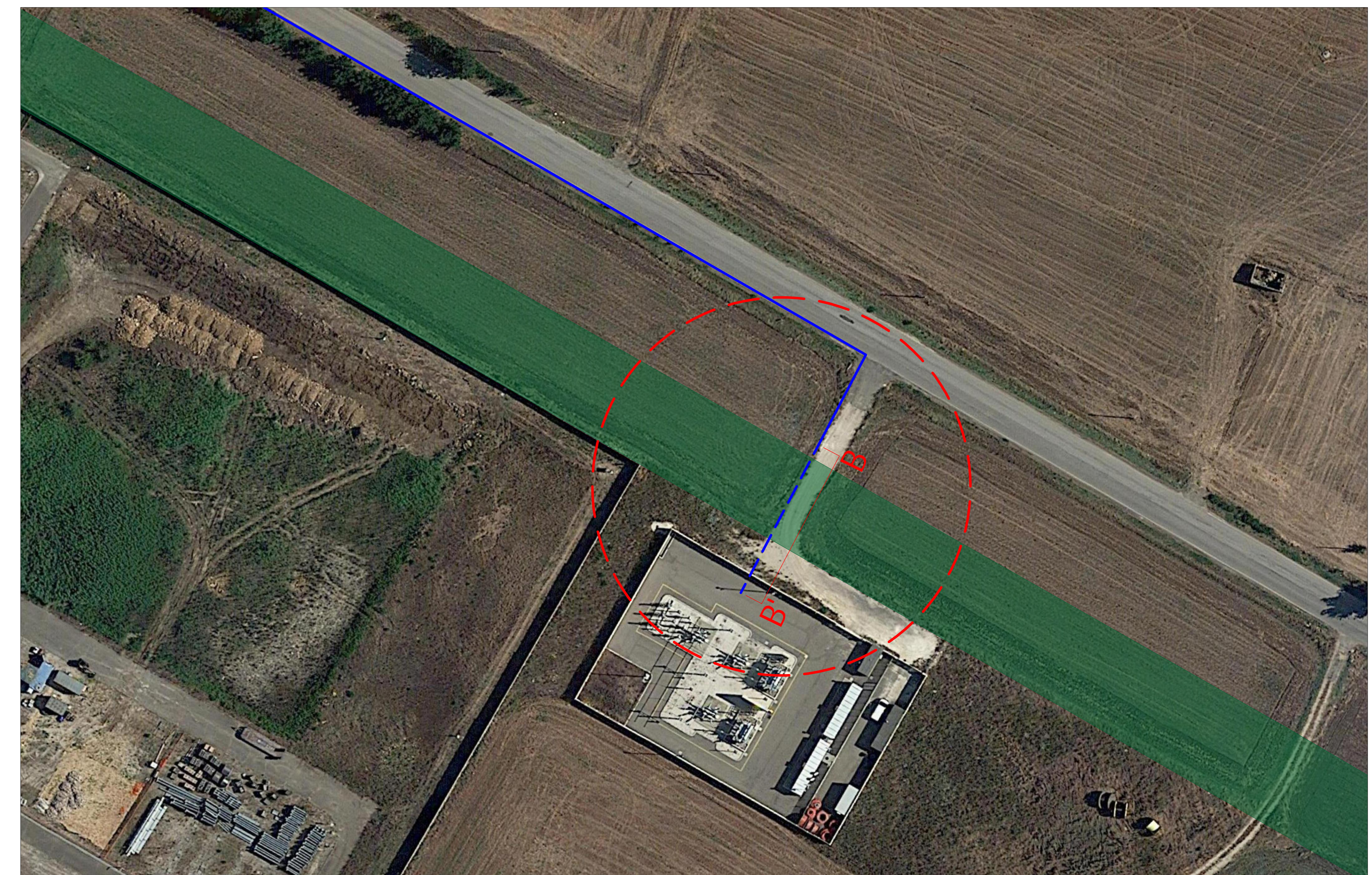

Inquadramento su ortofoto (Scala 1:500)

LEGENDA

- Cavidotto MT con scavo a cielo aperto
- - - Cavidotto MT in TOC
- Regio tratturo Melfi-Castellaneta

ATTRAVERSAMENTO 02 - Regio tratturo Melfi-Castellaneta

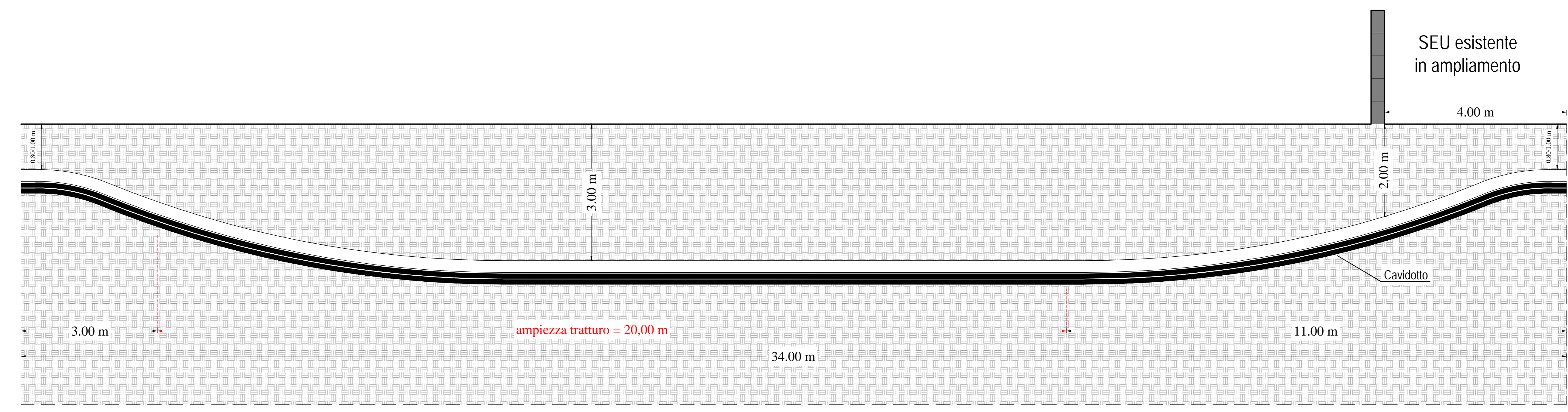

Intervento in TOC - Sezione B-B'

Scala 1:50

COMUNE DI MATERA

PROVINCIA DI MATERA REGIONE BASILICATA
 [ID: 7588]
 REALIZZAZIONE DI UN IMPIANTO AGROVOLTAICO CONNESSO ALLA RETE DELLA POTENZA DI PICCO PARI A 59.768,28 kW E POTENZA IN IMMISSIONE PARI A 49.174,00 kW

Denominazione Impianto: **IMPIANTO MATERA**
 Ubicazione: **Comune di Matera (MT) Località "Jesce"**

ELABORATO 160204
 Cod. Doc.: MAT21-160204-D
DETTAGLIO ATTRAVERSAMENTO TOC INT. 02

EG free shaper	Project - Commissioning - Consulting Via Regina Margherita 176 00198 Roma (RM) P.IVA 02059450003	Scale: --- Data: 30/01/2023	PROGETTO <input type="checkbox"/> preliminare <input checked="" type="checkbox"/> definitivo <input type="checkbox"/> revisione
Il Richiedente: CCEN MATERA S.r.l. Piazza Walter Van Veghelde, 8 71018 Santeramo in Colle (BA) P.IVA 0306410212	Il Tecnico: Dott. Ing. Luca Ferracoli Pompea iscritto al n. 4344 dell'Albo dell'Ordine degli Ingegneri della Provincia di Foggia		

Revisione	Data	Descrizione	Redatto	Approvato	Autorizzato
01	30/01/2023	Progetto Definitivo	F.P.L.	F.P.L.	F.P.L.
02					
03					
04					
05					

Il Tecnico:
Dott. Ing. Luca Ferracoli Pompea

Il Richiedente:
CCEN MATERA S.R.L.