

Confine Provinciale
 Confini Comunali

Idrografia

- Laghi e specchi d'acqua minori
- Fiumi e corsi d'acqua minori

Sistema insediativo e infrastrutturale

- Aree insediate
- Infrastrutture stradali
- Ferrovie

Rilevanze paesaggistiche

- Centri storici
- Punti panoramici e belvedere
- Contesti storici
- Geositi

Rilevanze storico architettoniche

- Siti ed Aree archeologiche
- Architetture civili (alberghi, ospedali, palazzi, stazioni ferroviarie, ville)
- Architetture rurali (casine, nuclei rurali permanenti)
- Architetture della produzione (industrie, case operaie, centrali elettriche)
- Architetture fortificate (castello)
- Architetture religiose (chiese, monasteri, santelle)
- Architetture della montagna (malghe, rifugi)
- Manufatti territoriali (monumenti, ponti)

Luoghi dell'identità regionale

- A, Lame di Iseo e monastero di S. Pietro in Lamosa
- B, Adamiello e Lobbia Alta
- C, Castello di Brescia e Monte Maddalena
- D, Colle e Castello di Breno
- E, Isola di Garda
- F, Limonate di Limone del Garda
- H, Montisola
- I, Piazza della Loggia e Piazza della Vittoria a Brescia
- L, Pieve di S. Siro a Capo di Ponte
- M, Punta di Sirmione
- N, Rifugio e passo di Gavìa
- O, S. Martino della Battaglia e siti risorgimentali
- P, Santuario della Madonna di Montecastello o Madonna di Tignale
- Q, Veduta della rocca di Manerba
- R, Veduta di Montichiari e Lonato
- S, Villa Fenaroli a Rezzato
- T, Conca di Penne di Legno
- U, Golfo di Salò
- V, Vittoriale di Gardone Riviera

Paesaggi agrari tradizionali

- A, Campagna della "frada" di Malonno
- B, Castagneti della bassa val Camonica e della valle di Cortenedolo
- C, Conca delle "tese" di Bagolino
- D, Prati e pascoli del Montisola
- E, Prati e pascoli della conca del Golem
- F, Prati irrigui della campagna bresciana (Ghedè)
- G, Prati umidi degli altopiani di Tremosine e Tignale
- H, Terrazzi e coltivi del colle di Breno e del crinale di Astrio
- I, Uliveti di Montisola
- L, Uliveti e limonaie del Garda
- M, Vigneti del Monte Netto
- N, Vigneti della Franciacorta, di Gussago e Cellatica
- O, Casine del M. Rest

Paesaggi del Garda e del lago d'Idro

- Paesaggio dell'Alto Garda
- Paesaggio del Medio Garda
- Paesaggio del Basso Garda collinare
- Paesaggio del Lago d'Idro

Ambiti e sistemi

- Fascia d'affaccio
- Fascia di transizione

Sistema naturale

- Ambiti delle rupi e dei versanti rocciosi
- Ambiti lacustri
- Ambiti silvo-pastorali

Sistema Rurale

- Ambiti rurali a naturalità diffusa
- Ambiti culturali identitari (oliveti, vigneti, limonaie, terrazzamenti)
- Ambiti rurali produttivi
- Ambiti rurali a urbanizzazione diffusa
- Ambiti rurali di transizione

Sistema Urbano/Tecnologico

- Centri storici e ville e parchi storici
- Ambiti urbanizzati qualificati dal verde
- Ambiti urbani densi/discontinui
- Strutture turistico-ricreative
- Ambito estrattivo

Visuali

- 7 vista
- # foto

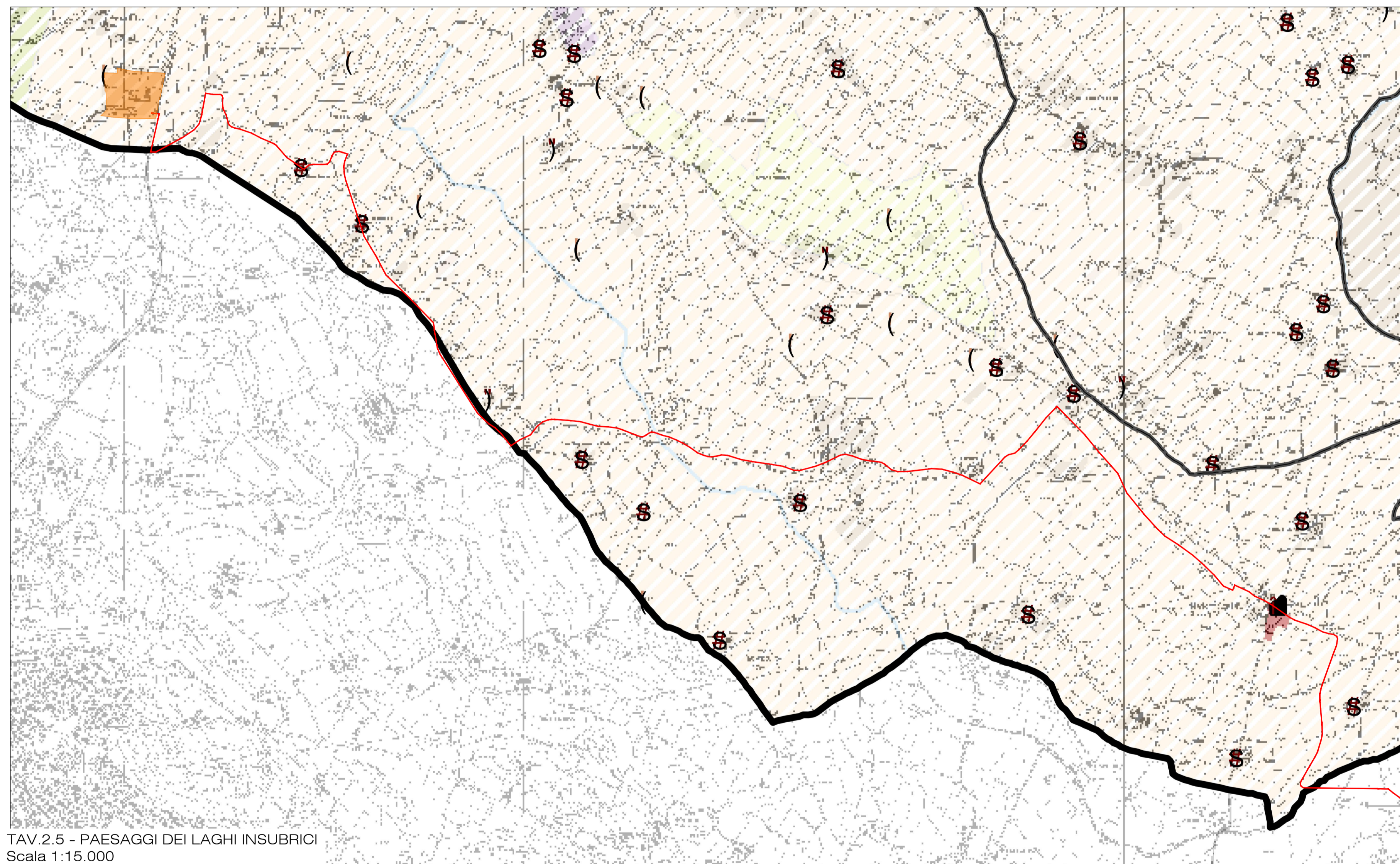

TAV.2.5 - PAESAGGI DEI LAGHI INSUBRICI
Scala 1:15.000

LEGENDA:

- ELETTRODOTTO
- STAZIONE ELETTRICA DI CONNESSIONE



**IMPIANTO FOTOVOLTAICO EG PINETA SRL
E OPERE CONNESSE**

POTENZA IMPIANTO 29,65 MW - COMUNE DI VOLTA MANTOVANA (MN)

Proponente
EG PINETA S.R.L.
VIA DEI PELLEGRINI 22 - 20122 MILANO (MI) - P.IVA: 12084580963 - PEC: egpineta@pec.it

Progettazione **Inclco**
Ing. Alberto Rizzoli
VIA R. ZANDONAI 4 - 44124 - FERRARA (FE) - P.IVA: 00522150382 - PEC: inclco@pec.it
Tel.: +39 0532 202613 - email: a.rizzoli@inclco.com

Collaboratori **Inclco**
P.ind. Michele Lambertini
VIA R. ZANDONAI 4 - 44124 - FERRARA (FE) - P.IVA: 00522150382 - PEC: inclco@pec.it
Tel.: +39 0532 202613 - email: a.rizzoli@inclco.com

Coordinamento progettuale **Solar IT**
Solar IT s.r.l.
VIA ILARIA ALPI 4 - 46100 - MANTOVA (MN) - P.IVA: 02627240209 - PEC: solarit@lamiapec.it
Tel.: +39 0425 072257 - email: info@solarglobal.com

Titolo Elaborato

PTCP (BS) - TAV.2.5 - PAESAGGI DEI LAGHI INSUBRICI

LIVELLO PROGETTAZIONE	COD. ELABORATO	FILE NAME	DATA	SCALA
DEFINITIVO	PD_TAV171	IT-2022-0239_PD_TAV171.00 - PTCP (BS) DWG	30/09/22	1:15.000

Revisioni

REV.	DATA	DESCRIZIONE	ESEGUITO	VERIFICATO	APPROVATO
0	30/09/22	EMISSIONE PERMITTING	LBO	MLA	ARI