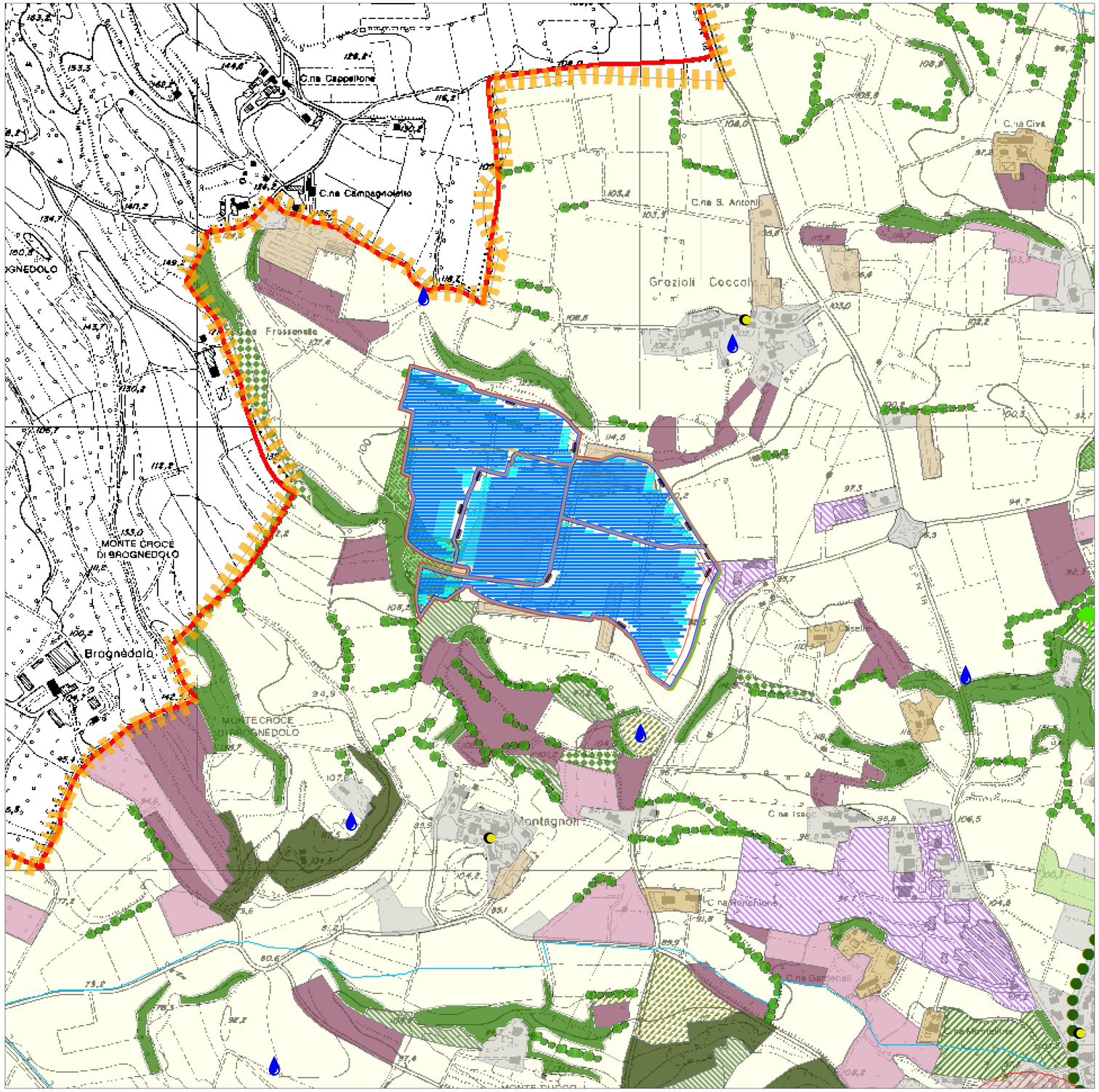

Elementi cartografici di base

- Confine comunale
- Tessuto residenziale
- Cascine

Sistema delle emergenze paesaggistico - ambientali

- Vincolo di bellezze di insieme (D.Lgs n°42/2004-Parte III)
- Sistemi lineari verdi_Filari (da PTCP)
- Parco regionale del Mincio (L.394/91 art.2, L.86/83 art.16)
- Alberi proposti come monumentali (da PTCP)

Sistema delle emergenze idriche

- Aree idriche
- Pozzi ad uso potabile
- Fiumi torrenti e corsi d'acqua pubblici e relative sponde (D.Lgs n.42/2004, art.142, comma1)
- Area di rispetto pozzi
- Corsi d'acqua minori
- Fontanili

Fasce di rispetto dal Piano Stralcio per l'Assetto Idrogeologico del Fiume Po
Vincoli derivanti dalla Pianificazione di Bacino ai sensi della L.183/89

- Fascia A_ di deflusso della piena
- Fascia B_ di esondazione
- Fascia C_ di inondazione per piena catastrofica

Sistema delle emergenze storico - culturali

- Centri storici e nuclei di antica formazione (Indirizzi di Tutela del PTPR-Parte II)
- Edifici vincolati ex lege 1089/39
- Beni e siti archeologici_ (da Ptcp)
- Repertorio dei beni di rilevante valore storico culturale_ (da Ptcp)
- Piste e percorsi ciclabili
- Strade panoramiche_ (da Ptcp)

Sistema delle emergenze geologiche

- Ambiti territoriali estrattivi
- Giacimenti estrattivi

Sistema delle emergenze vegetazionali e dell'ambiente naturale

Elementi derivanti dal Dusaf 2008

Insediamenti produttivi, grandi impianti e reti di comunicazione

- Insediamenti industriali, artigianali, commerciali
- Cimiteri
- Insediamenti produttivi agricoli
- Aree militari abbiterate
- Insediamenti ospedalieri
- Reti stradali e spazi accessori
- Impianti tecnologici

Cantieri, terreni artefatti e abbandonati

- Aree degradate non vegetate
- Cantieri

Aree verdi non agricole

- Parchi e giardini
- Impianti sportivi
- Aree verdi incolte

Aree verdi agricole

- Colture orticole a pieno campo
- Pioppeti
- Colture orticole protette
- Altre legnose agrarie
- Vigneti
- Prati permanenti in assenza di specie arboree ed arbustive
- Frutteti e frutti
- Prati permanenti con presenza di specie arboree ed arbustive sparse

Territori boscati e ambienti seminaturali

- Boschi di latifoglie a densità media e alta governati a ceduo
- Vegetazione dei greti
- Cespuglieti con presenza significativa di specie arbustive alte ed arboree
- Formazioni ripariali
- Cespuglieti in aree agricole abbandonate
- Seminativo semplice

IMPIANTO FOTOVOLTAICO EG PINETA SRL E OPERE CONNESSE

POTENZA IMPIANTO 29,65 MW - COMUNE DI VOLTA MANTOVANA (MN)

Proponente

EG PINETA S.R.L.
VIA DEI PELLEGRINI 22 - 20122 MILANO (MI) - P.IVA: 12084580963 - PEC: egpineta@pec.it

Alessandro Ceschiat
28.09.2022 09:07:37
GMT+01:00

Progettazione incico s.p.a.

Ing. Alberto Rizzioli
VIA R. ZANDONAI 4 - 44124 - FERRARA (FE) - P.IVA: 00522150382 - PEC: incico@pec.it
Tel.: +39 0532 202613 - email: a.rizzioli@incico.com

ORDINE DEGLI INGEGNERI DELLA PROVINCIA DI FERRARA N° 2141 Sez. A Ing. Alberto RIZZIOLI

Collaboratori incico s.p.a.

P.ind. Michele Lambertini
VIA R. ZANDONAI 4 - 44124 - FERRARA (FE) - P.IVA: 00522150382 - PEC: incico@pec.it
Tel.: +39 0532 202613 - email: a.rizzioli@incico.com

Coordinamento progettuale solar IT

Solar IT s.r.l.
VIA ILARIA ALPI 4 - 46100 - MANTOVA (MN) - P.IVA: 02627240209 - PEC: solarit@lamiapec.it
Tel.: +39 0425 072257 - email: info@solarglobal.com

Titolo Elaborato

PGT Comunale - Sistema del Paesaggio

LIVELLO PROGETTAZIONE	COD. ELABORATO	FILE NAME	DATA	SCALA
DEFINITIVO	PD_TAV19f	IT-2022-0239_PD_TAV19F-J.00 - PGT_DDP.DWG	30/09/22	1:50.000

Revisioni

REV.	DATA	DESCRIZIONE	ESEGUITO	VERIFICATO	APPROVATO
0	30/09/22	EMISSIONE PERMITTING	LBO	MLA	ARI

COMUNE DI VOLTA MANTOVANA (MN)
REGIONE LOMBARDIA

enfinity