

Il presente disegno e' di proprieta' aziendale - La Societa' tutelera' i propri diritti a termine di legge.

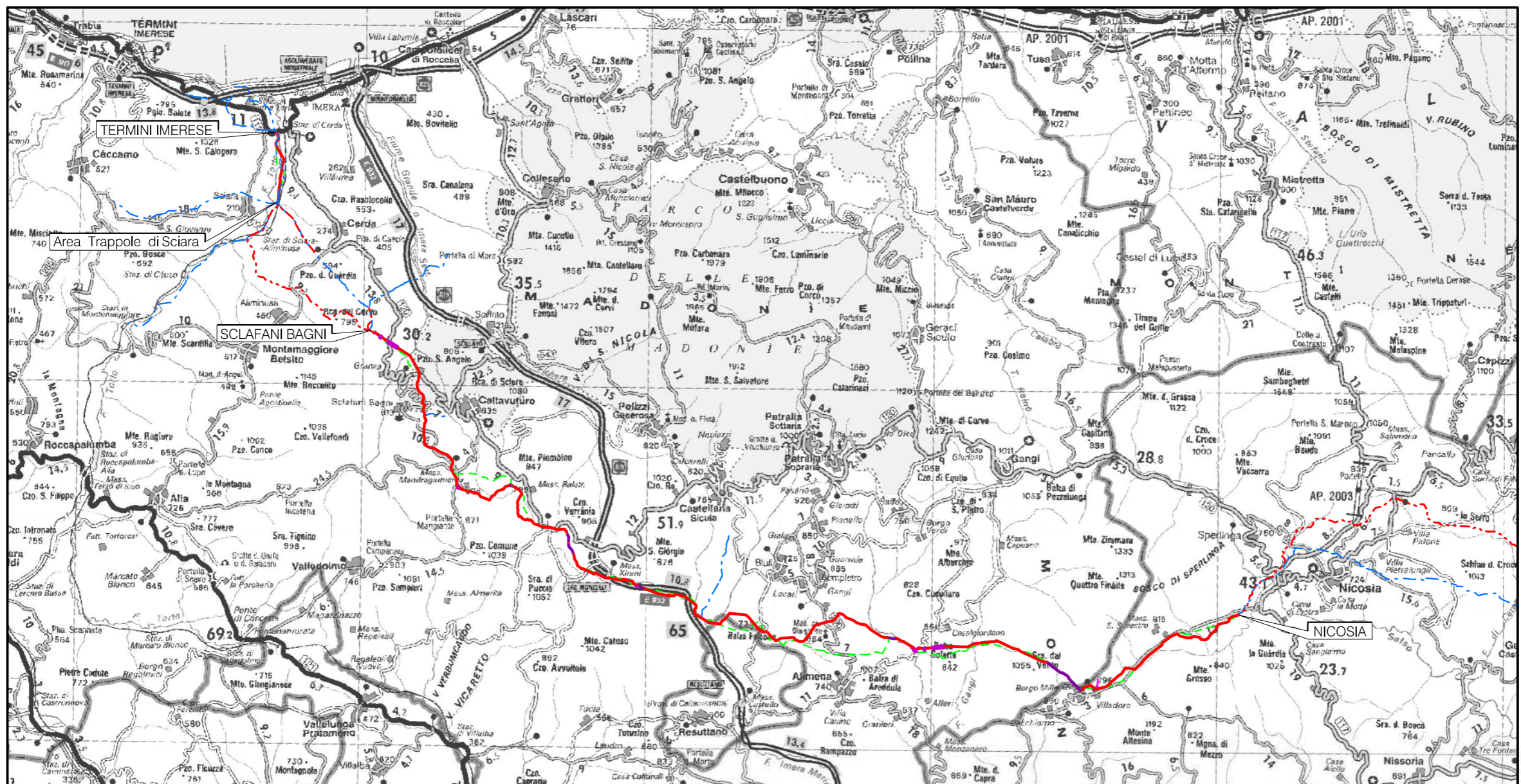

COROGRAFIA Scala 1:250.000



01	23/02/2023	RIEMMISSIONE	CASAGRANDE	DI RUSCIO	PEDINI			
00	15/03/2021	EMISSIONE PER INTEGRAZIONI SIA	CASAGRANDE	DI RUSCIO	PEDINI			
INDICE	DATA	REVISIONI	ELABORATO	VERIFICATO	APPROVATO			
 			Dis. PG-TP-103					
			Fig. 1 di 20					
Rifacimento Metanodotto Gagliano - T. Imerese DN 400 (16") / DN 300 (12"), DP 75 bar FASE 2			Comm. NR/19188					
			INDICE <table border="1" style="display: inline-table; vertical-align: middle;"> <tr> <td>00</td> <td>01</td> <td></td> <td></td> <td></td> <td></td> </tr> </table>			00	01	
00	01							
TAVOLE CON UBICAZIONE DELLE OTTIMIZZAZIONI DEL TRACCIATO DI PROGETTO			Scala 1:10000					
			Sostituisce il					
			Sostituito dal					

Rifacimento Metanodotto Gagliano - T. Imerese DN 400 (16") / DN 300 (12"), DP 75 bar

FASE 2

TAVOLE CON UBICAZIONE DELLE OTTIMIZZAZIONI
DEL TRACCIATO DI PROGETTO

01	23/02/2023	RIEMISSIONE	CASAGRANDE	DI RUSCIO	PEDINI	Foglio 2
00	15/03/2021	EMISSIONE PER INTEGRAZIONI SIA	CASAGRANDE	DI RUSCIO	PEDINI	
INDICE	DATA	REVISIONI	ELABORATO	VERIFICATO	APPROVATO	di 20
			 			Dis. PG-TP-103
						Scala 1:1000
						Comm. NR/19188

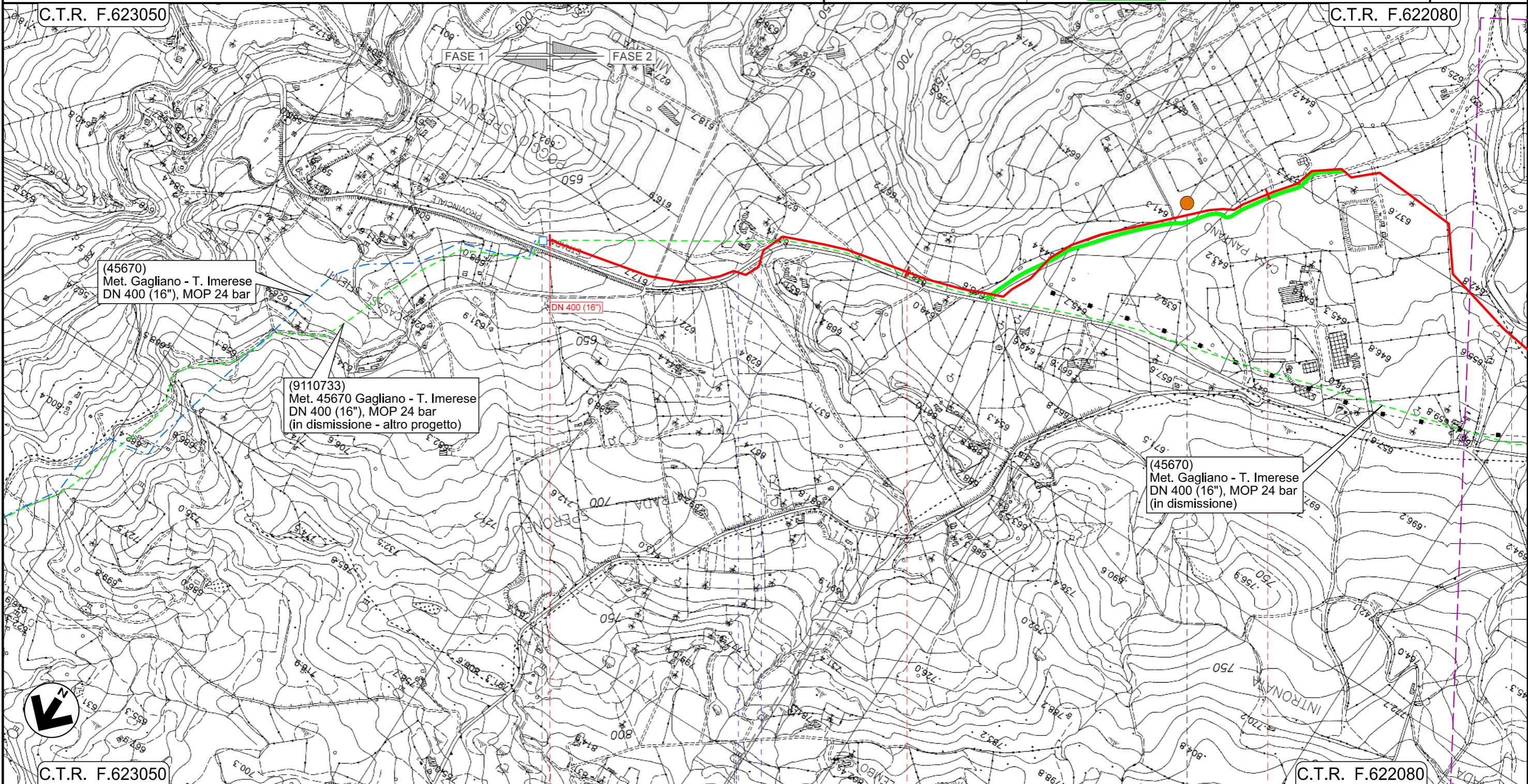

Il presente disegno e' di proprieta' aziendale - La Societa' tutelera' i propri diritti a termine di legge.



0+000

1

2

NICOSIA
ENNA

SPERLINGA

45670/5.2
Km 0+000

S.P. n.19

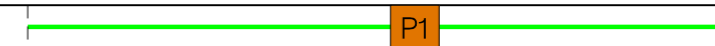

INTERVENTO 1: 9315 m

Rifacimento Metanodotto Gagliano - T. Imerese DN 400 (16") / DN 300 (12"), DP 75 bar

FASE 2

TAVOLE CON UBICAZIONE DELLE OTTIMIZZAZIONI
DEL TRACCIATO DI PROGETTO

01	23/02/2023	RIEMISIONE	CASAGRANDE	DI RUSCIO	PEDINI	Foglio 3 di 20 Scala 1:10000
00	15/03/2021	EMISSIONE PER INTEGRAZIONI SIA	CASAGRANDE	DI RUSCIO	PEDINI	
INDICE	DATA	REVISIONI	ELABORATO	VERIFICATO	APPROVATO	
			Dis. PG-TP-103			
			Comm. NR/19188			

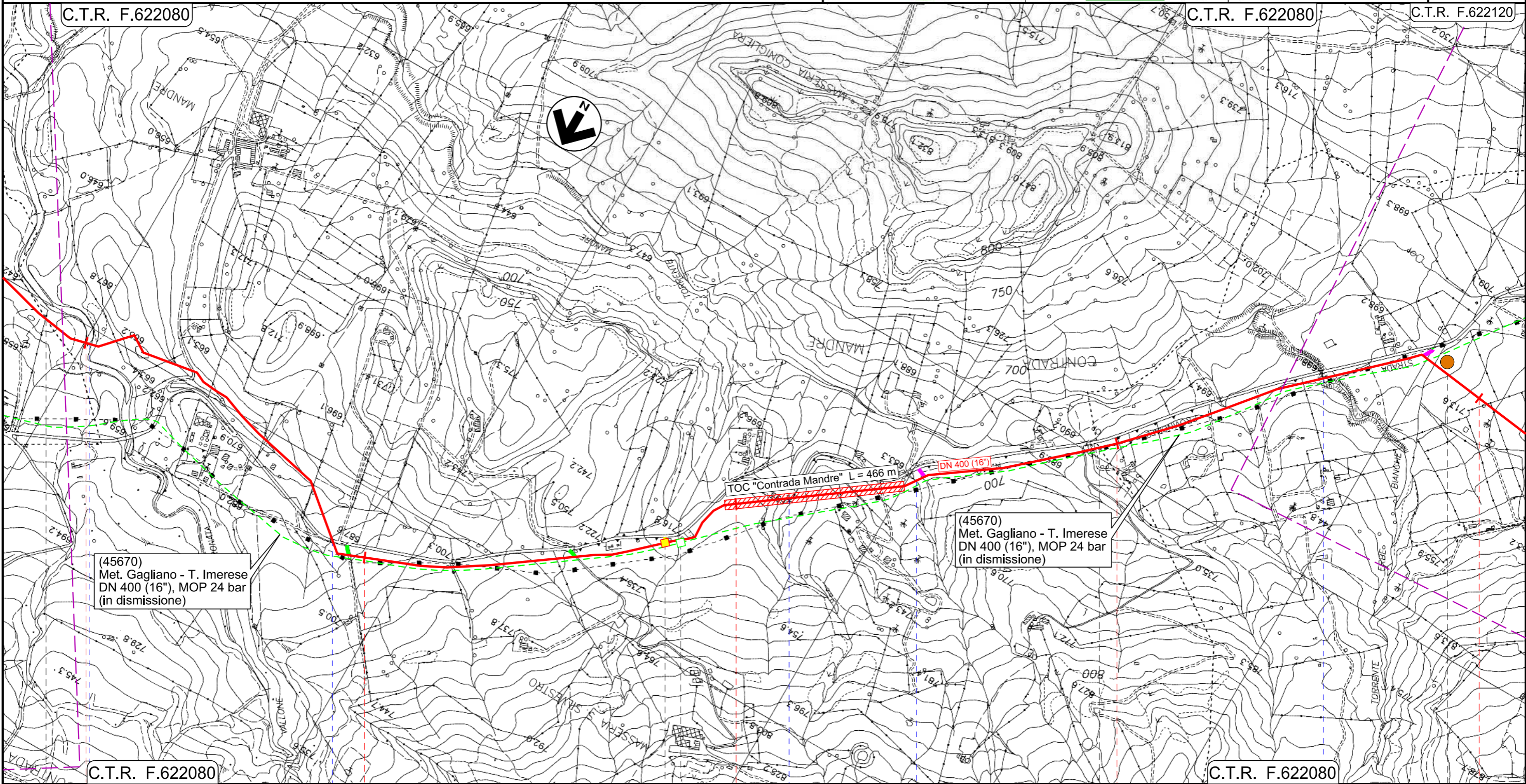

Il presente disegno e' di proprieta' aziendale - La Societa' tutelera' i propri diritti a termine di legge.

3	4	5	6	7
NICOSIA	SPERLINGA	ENNA	NICOSIA	
Vallone Intronata	S.P. n.19	PIL Loc. Masseria S.Silvestro Km 4+775	Fosso senza nome	Fosso senza nome
		45670/6.1		Torrente Erbe Bianche
				P2
INTERVENTO 1: 9315 m				

Rifacimento Metanodotto Gagliano - T. Imerese DN 400 (16") / DN 300 (12"), DP 75 bar

FASE 2

TAVOLE CON UBICAZIONE DELLE OTTIMIZZAZIONI
DEL TRACCIATO DI PROGETTO

01	23/02/2023	RIEMMISSIONE	CASAGRANDE	DI RUSCIO	PEDINI	Foglio 4 di 20 Scala 1:10000
00	15/03/2021	EMISSIONE PER INTEGRAZIONI SIA	CASAGRANDE	DI RUSCIO	PEDINI	
INDICE	DATA	REVISIONI	ELABORATO	VERIFICATO	APPROVATO	
			Dis. PG-TP-103			
			Comm. NR/19188			

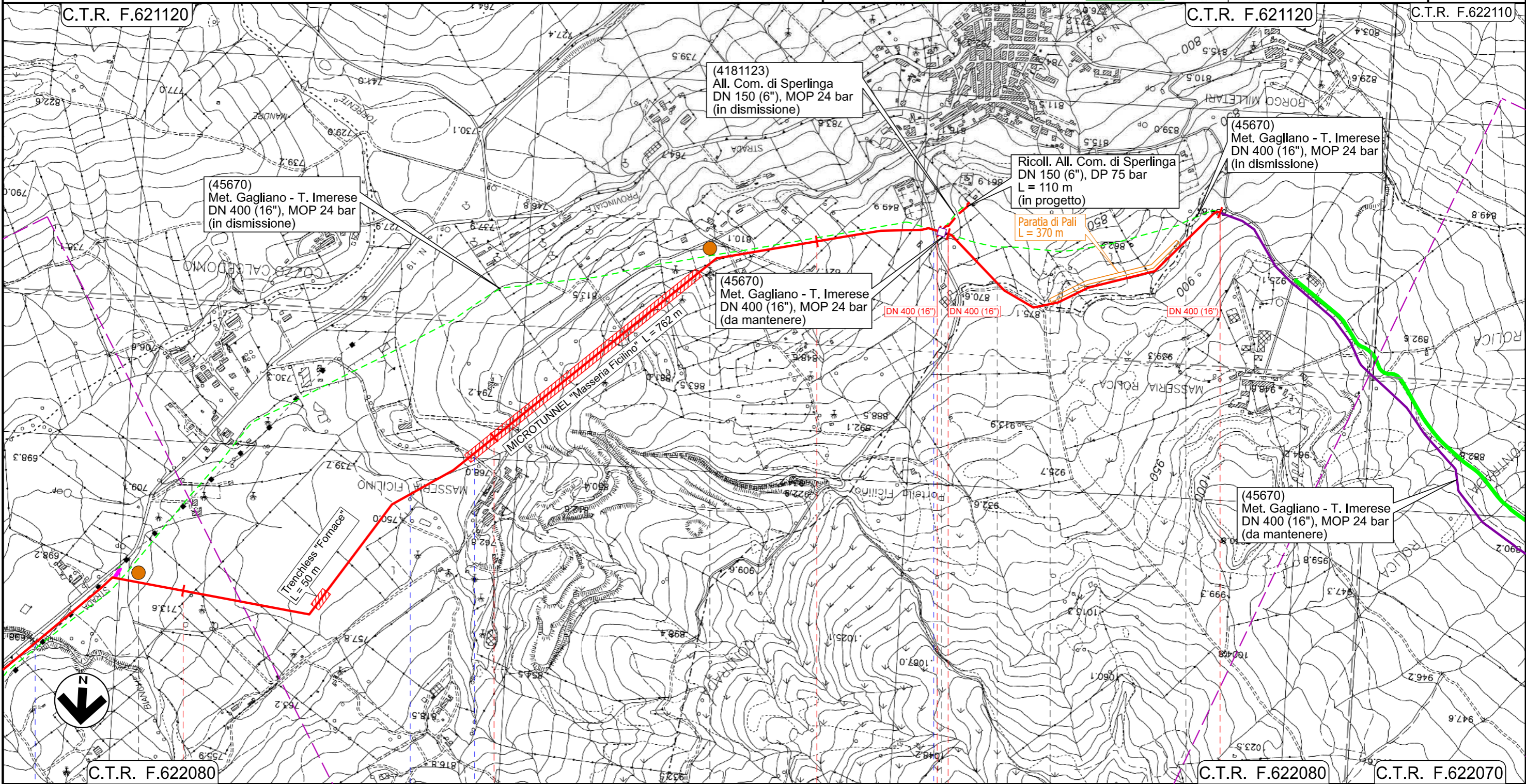

Il presente disegno e' di proprieta' aziendale - La Societa' tutelera' i propri diritti a termine di legge.

NICOSIA		GANGI	NICOSIA	GANGI
ENNA		PALERMO	ENNA	PALERMO
<ul style="list-style-type: none"> Torrente Erbe Bianche Torrente Ficilino Strada Str. Comunale 				
INTERVENTO 1: 9315 m		INTERVENTO 2: 855 m		
Intervento 1a: 29 m		Intervento 2a: 2350 m		

Rifacimento Metanodotto Gagliano - T. Imerese DN 400 (16") / DN 300 (12"), DP 75 bar

FASE 2

TAVOLE CON UBICAZIONE DELLE OTTIMIZZAZIONI
DEL TRACCIATO DI PROGETTO

01	23/02/2023	RIEMMISSIONE	CASAGRANDE	DI RUSCIO	PEDINI	Foglio 5 di 20 Scala 1:1000
00	15/03/2021	EMISSIONE PER INTEGRAZIONI SIA	CASAGRANDE	DI RUSCIO	PEDINI	
INDICE	DATA	REVISIONI	ELABORATO	VERIFICATO	APPROVATO	
			Dis. PG-TP-103			
			Comm. NR/19188			

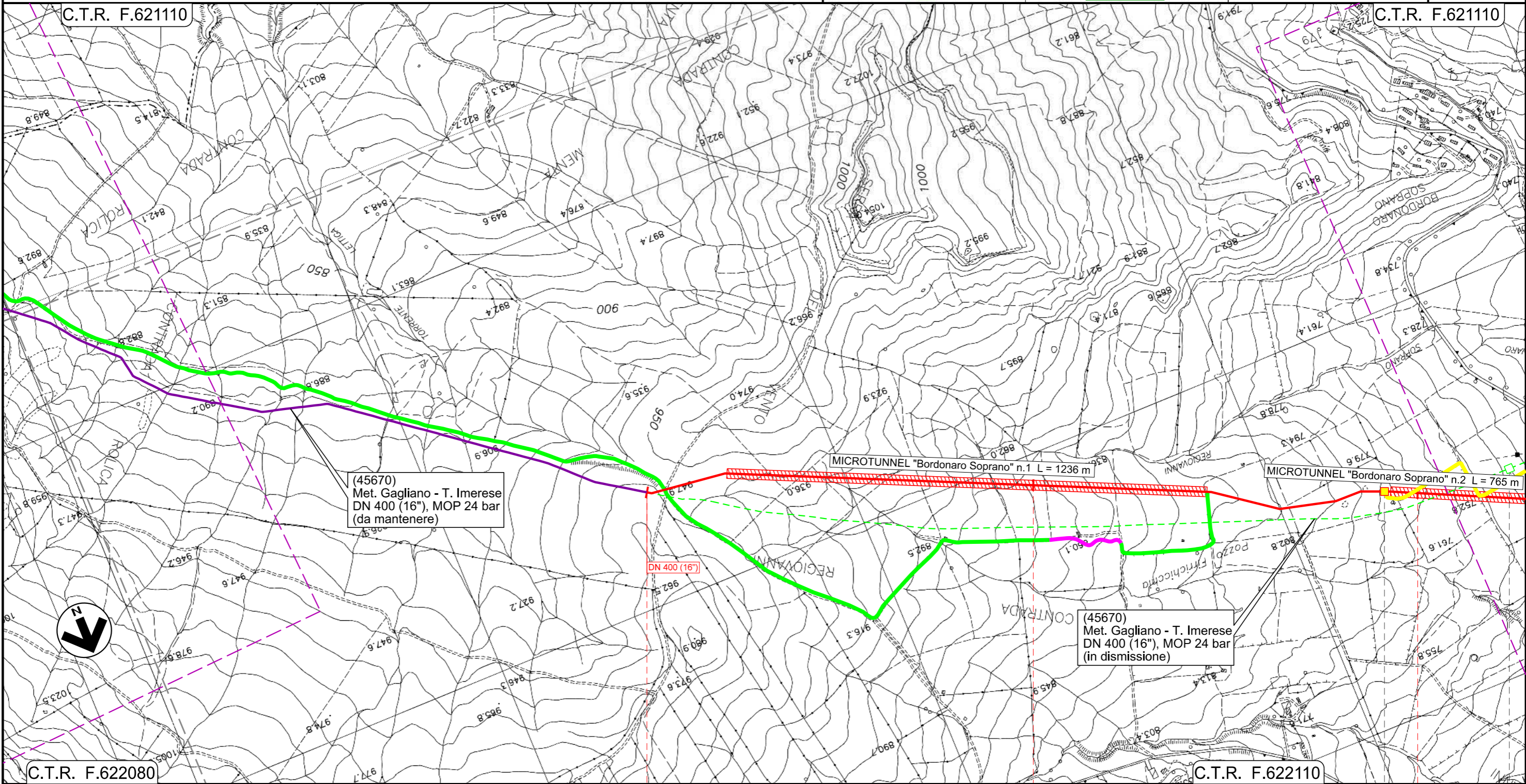

0+000

1

2

GANGI
PALERMO

◀ P.I.L. Loc. Bordonaro Soprano
Km 14+464

45670/7.1

Intervento 2a: 2350 m

INTERVENTO 3: 8420 m

Il presente disegno e' di proprieta' aziendale - La Societa' tutelera' i propri diritti a termine di legge.

Rifacimento Metanodotto Gagliano - T. Imerese DN 400 (16") / DN 300 (12"), DP 75 bar

FASE 2

TAVOLE CON UBICAZIONE DELLE OTTIMIZZAZIONI
DEL TRACCIATO DI PROGETTO

01	23/02/2023	RIEMISIONE	CASAGRANDE	DI RUSCIO	PEDINI	Foglio 6 di 20 Scala 1:10000
00	15/03/2021	EMISSIONE PER INTEGRAZIONI SIA	CASAGRANDE	DI RUSCIO	PEDINI	
INDICE	DATA	REVISIONI	ELABORATO	VERIFICATO	APPROVATO	



Dis. PG-TP-103
Comm. NR/19188

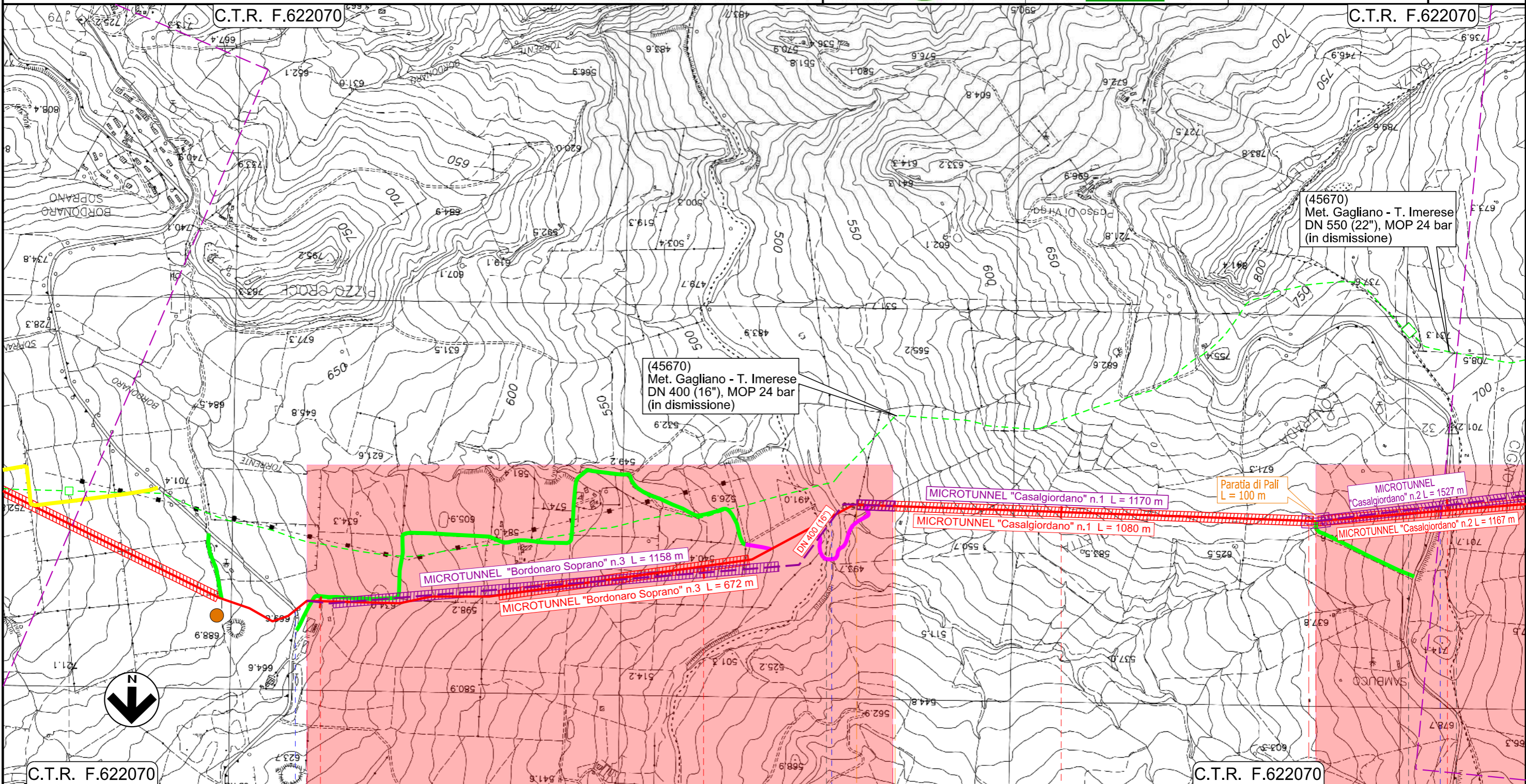

C.T.R. F.622070	3	GANGI	4	PALERMO	5	BLUFI	6	ALIMENA
45670/7.1	S.P. n.14		Fiume Gangi		S.P. n.14		45670/8	Area Implantistica Loc. Casalgiordano
INTERVENTO 3: 8420 m								
Ottimizzazione 1 (V46-P70)			Ottimizzazione 2 (V68-P70)			Ottimizzazione 3 (V85 Paratia di pali)		Ottimizzazione 4 (V85-V108)

Il presente disegno e' di proprieta' aziendale - La Societa' tutelera i propri diritti a termine di legge.

Rifacimento Metanodotto Gagliano - T. Imerese DN 400 (16") / DN 300 (12"), DP 75 bar

FASE 2

TAVOLE CON UBICAZIONE DELLE OTTIMIZZAZIONI
DEL TRACCIATO DI PROGETTO

01	23/02/2023	RIEMISSIONE	CASAGRANDE	DI RUSCIO	PEDINI	Foglio 7
00	15/03/2021	EMISSIONE PER INTEGRAZIONI SIA	CASAGRANDE	DI RUSCIO	PEDINI	
INDICE	DATA	REVISIONI	ELABORATO	VERIFICATO	APPROVATO	
 			Dis. PG-TP-103			di 20
			Comm. NR/19188			Scala 1:10000

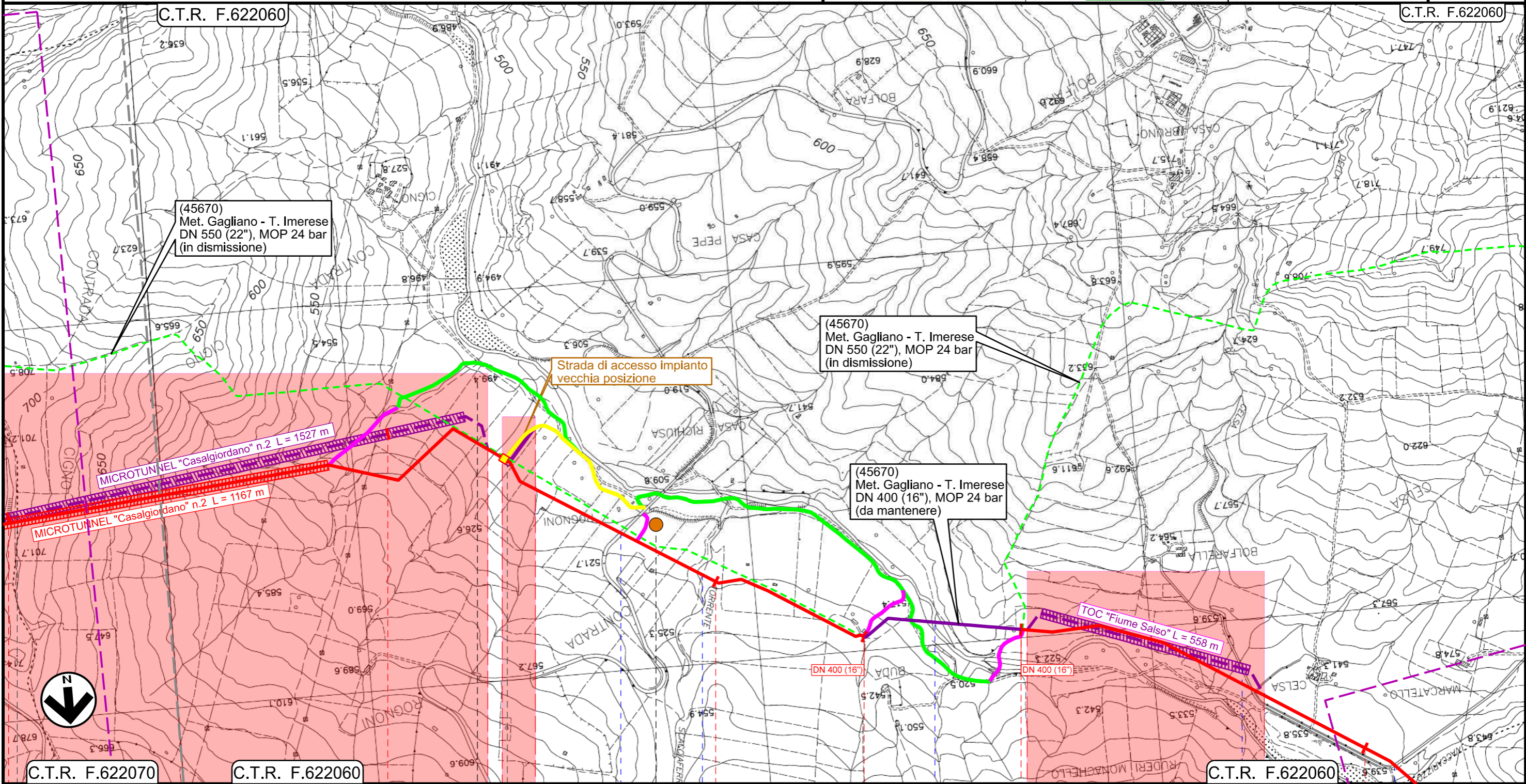

Il presente disegno e' di proprieta' aziendale - La Societa' tutelera' i propri diritti a termine di legge.

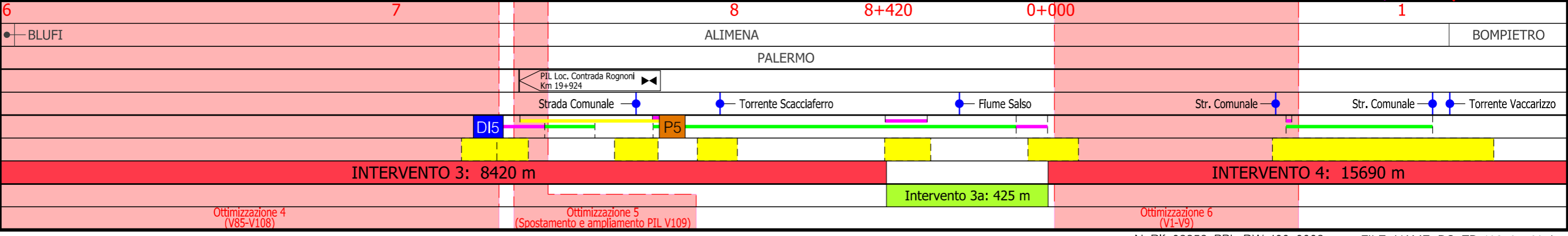

Rifacimento Metanodotto Gagliano - T. Imerese DN 400 (16") / DN 300 (12"), DP 75 bar

FASE 2

TAVOLE CON UBICAZIONE DELLE OTTIMIZZAZIONI
DEL TRACCIATO DI PROGETTO

01	23/02/2023	RIEMISIONE	CASAGRANDE	DI RUSCIO	PEDINI	Foglio 8 di 20 Scala 1:10000
00	15/03/2021	EMISSIONE PER INTEGRAZIONI SIA	CASAGRANDE	DI RUSCIO	PEDINI	
INDICE	DATA	REVISIONI	ELABORATO	VERIFICATO	APPROVATO	
			 		Dis. PG-TP-103	
					Comm. NR/19188	

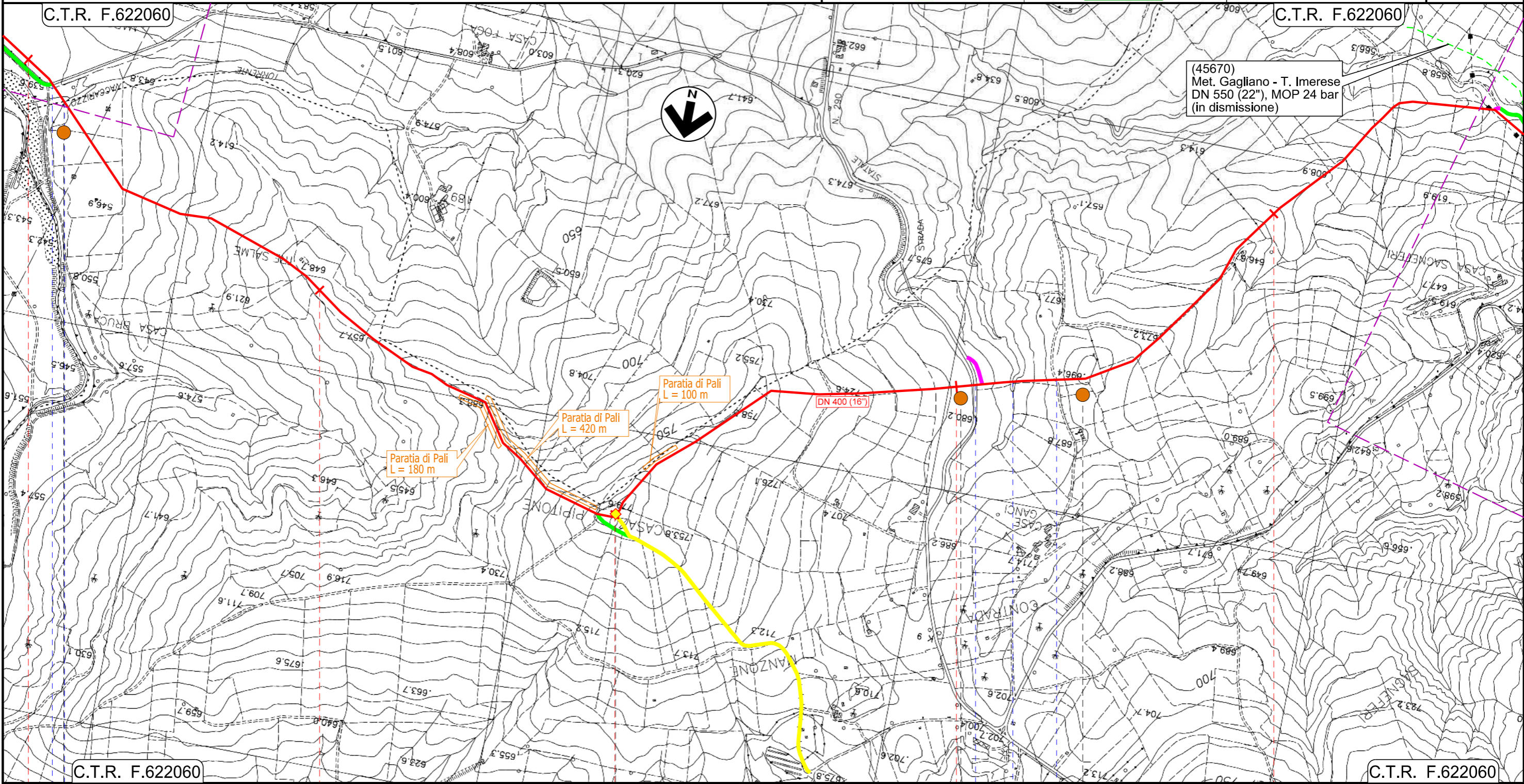

Il presente disegno e' di proprieta' aziendale - La Societa' tutelera i propri diritti a termine di legge.

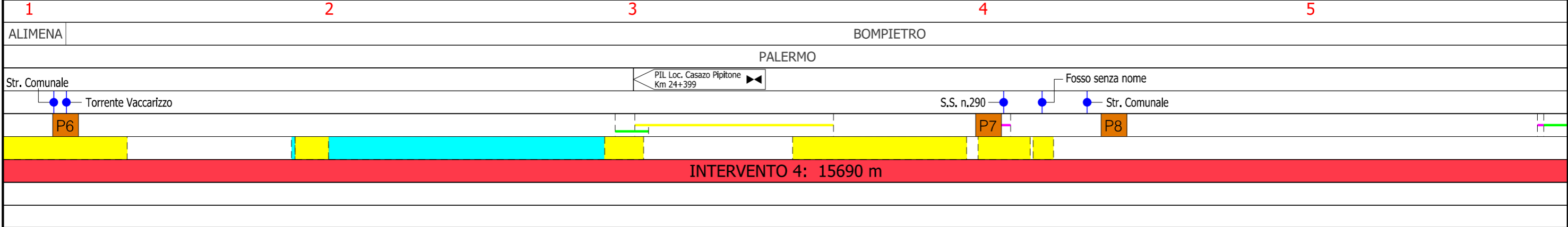

Rifacimento Metanodotto Gagliano - T. Imerese DN 400 (16") / DN 300 (12"), DP 75 bar

FASE 2

TAVOLE CON UBICAZIONE DELLE OTTIMIZZAZIONI
DEL TRACCIATO DI PROGETTO

01	23/02/2023	RIEMISSIONE	CASAGRANDE	DI RUSCIO	PEDINI	Foglio 9 di 20 Scala 1:10000
00	15/03/2021	EMISSIONE PER INTEGRAZIONI SIA	CASAGRANDE	DI RUSCIO	PEDINI	
INDICE	DATA	REVISIONI	ELABORATO	VERIFICATO	APPROVATO	



Dis. PG-TP-103

Comm. NR/19188

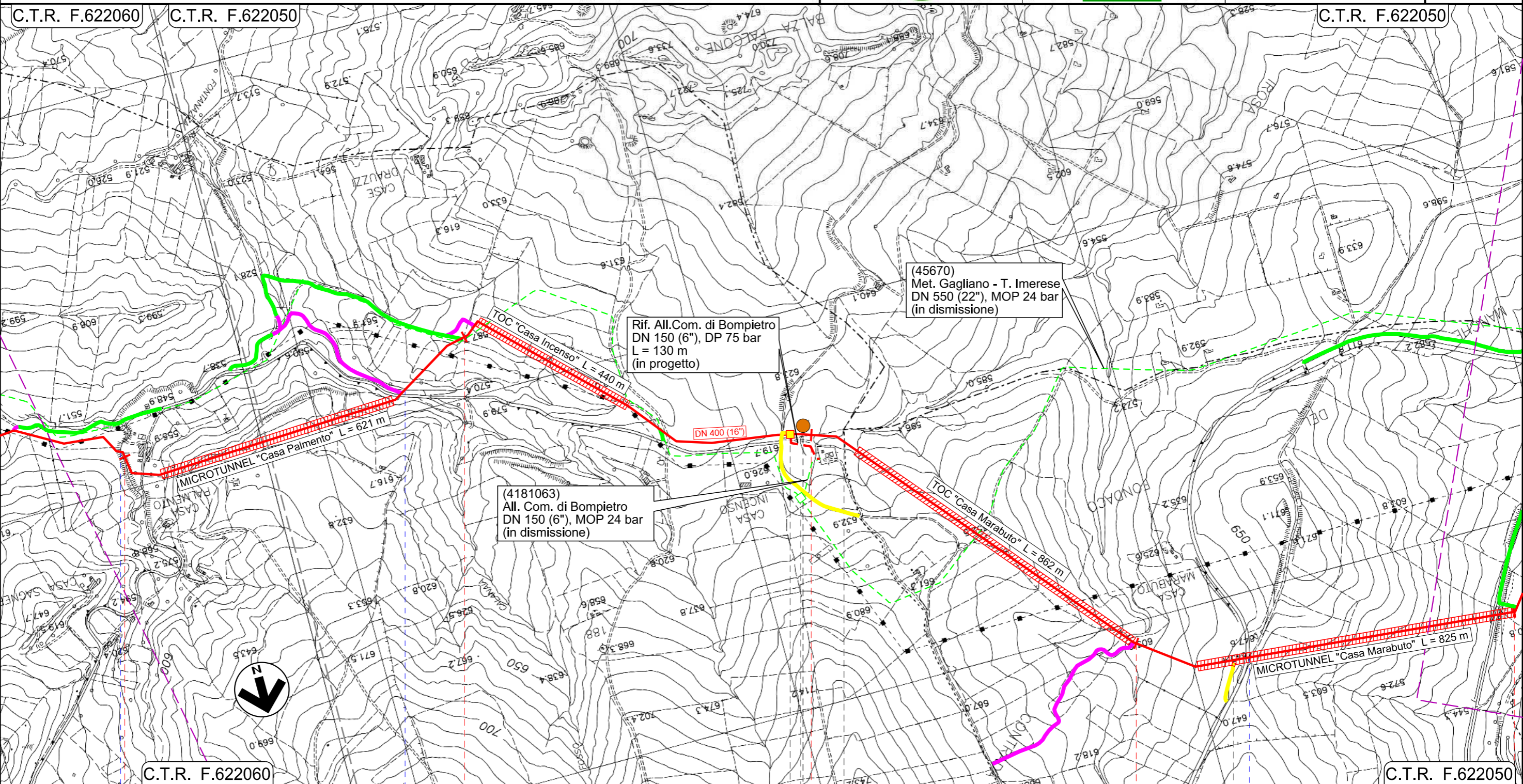

Il presente disegno e' di proprieta' aziendale - La Societa' tutelera' i propri diritti a termine di legge.

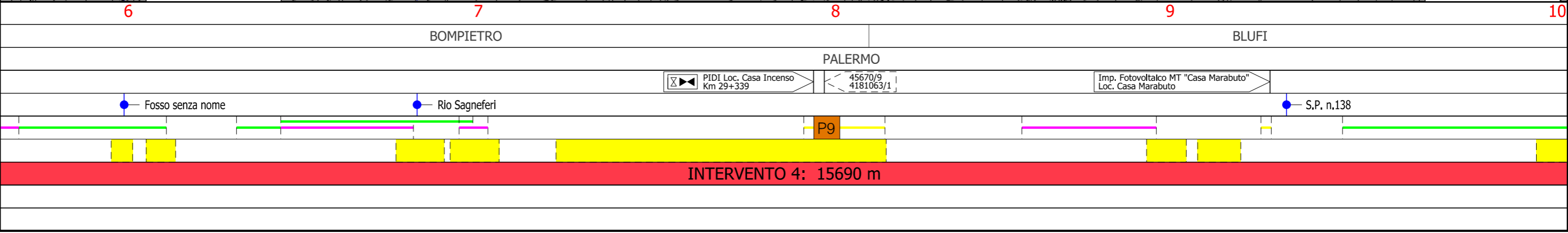

Rifacimento Metanodotto Gagliano - T. Imerese DN 400 (16") / DN 300 (12"), DP 75 bar

FASE 2

TAVOLE CON UBICAZIONE DELLE OTTIMIZZAZIONI
DEL TRACCIATO DI PROGETTO

01	23/02/2023	RIEMISIONE	CASAGRANDE	DI RUSCIO	PEDINI	Foglio 10
00	15/03/2021	EMISSIONE PER INTEGRAZIONI SIA	CASAGRANDE	DI RUSCIO	PEDINI	
INDICE	DATA	REVISIONI	ELABORATO	VERIFICATO	APPROVATO	di 20
			 			Dis. PG-TP-103
						Scala 1:1000
						Comm. NR/19188

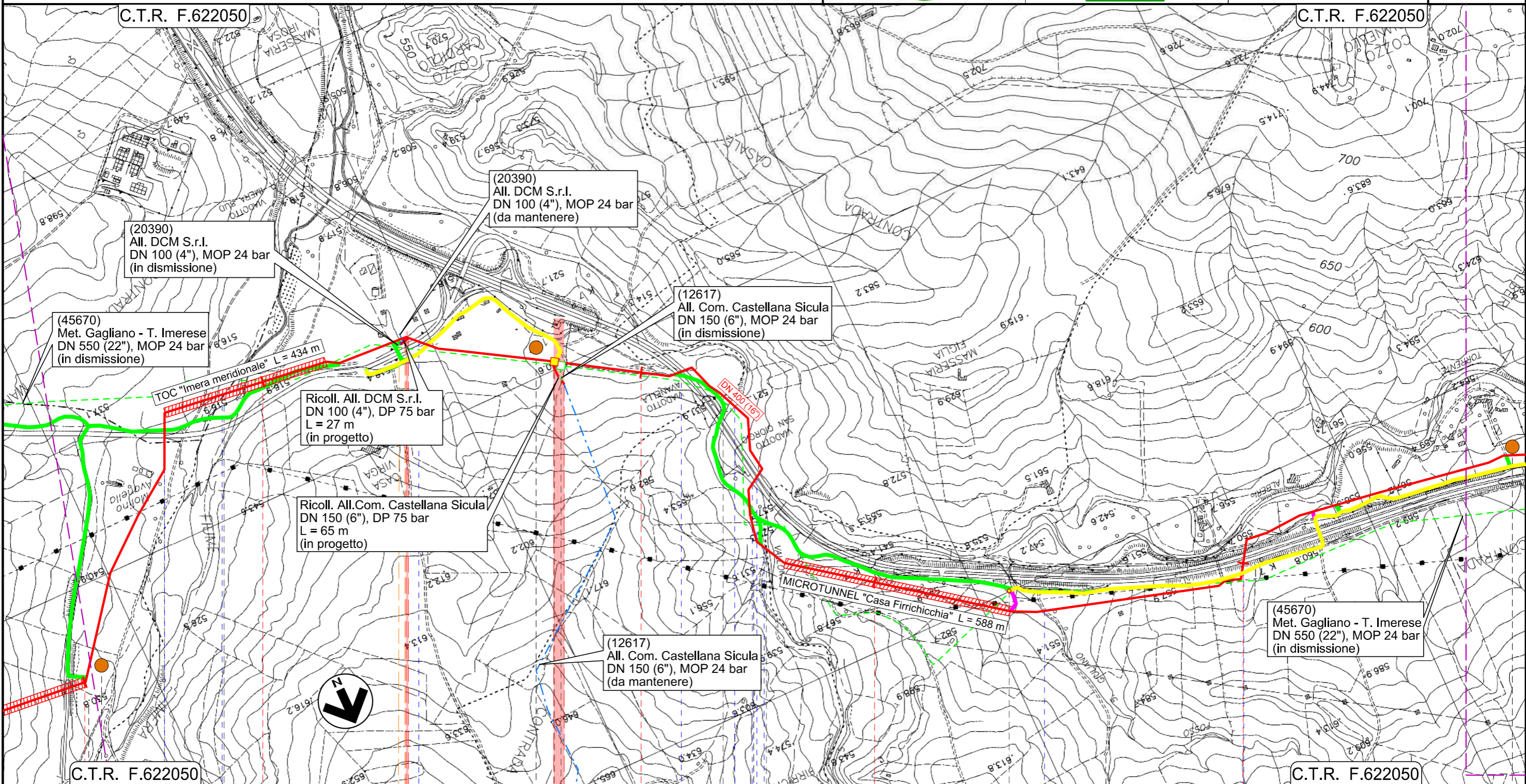

Il presente disegno e' di proprieta' aziendale - La Societa' tutelera i propri diritti a termine di legge.

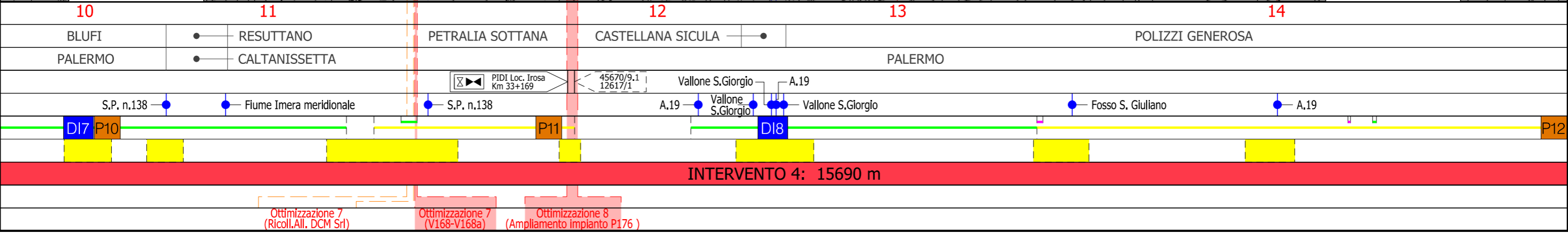

Rifacimento Metanodotto Gagliano - T. Imerese

DN 400 (16") / DN 300 (12"), DP 75 bar

FASE 2

TAVOLE CON UBICAZIONE DELLE OTTIMIZZAZIONI
DEL TRACCIATO DI PROGETTO

01	23/02/2023	RIEMISSIONE	CASAGRANDE	DI RUSCIO	PEDINI	Foglio 11
00	15/03/2021	EMISSIONE PER INTEGRAZIONI SIA	CASAGRANDE	DI RUSCIO	PEDINI	
INDICE	DATA	REVISIONI	ELABORATO	VERIFICATO	APPROVATO	di 20
			Dis. PG-TP-103			Scala 1:1000
			Comm. NR/19188			

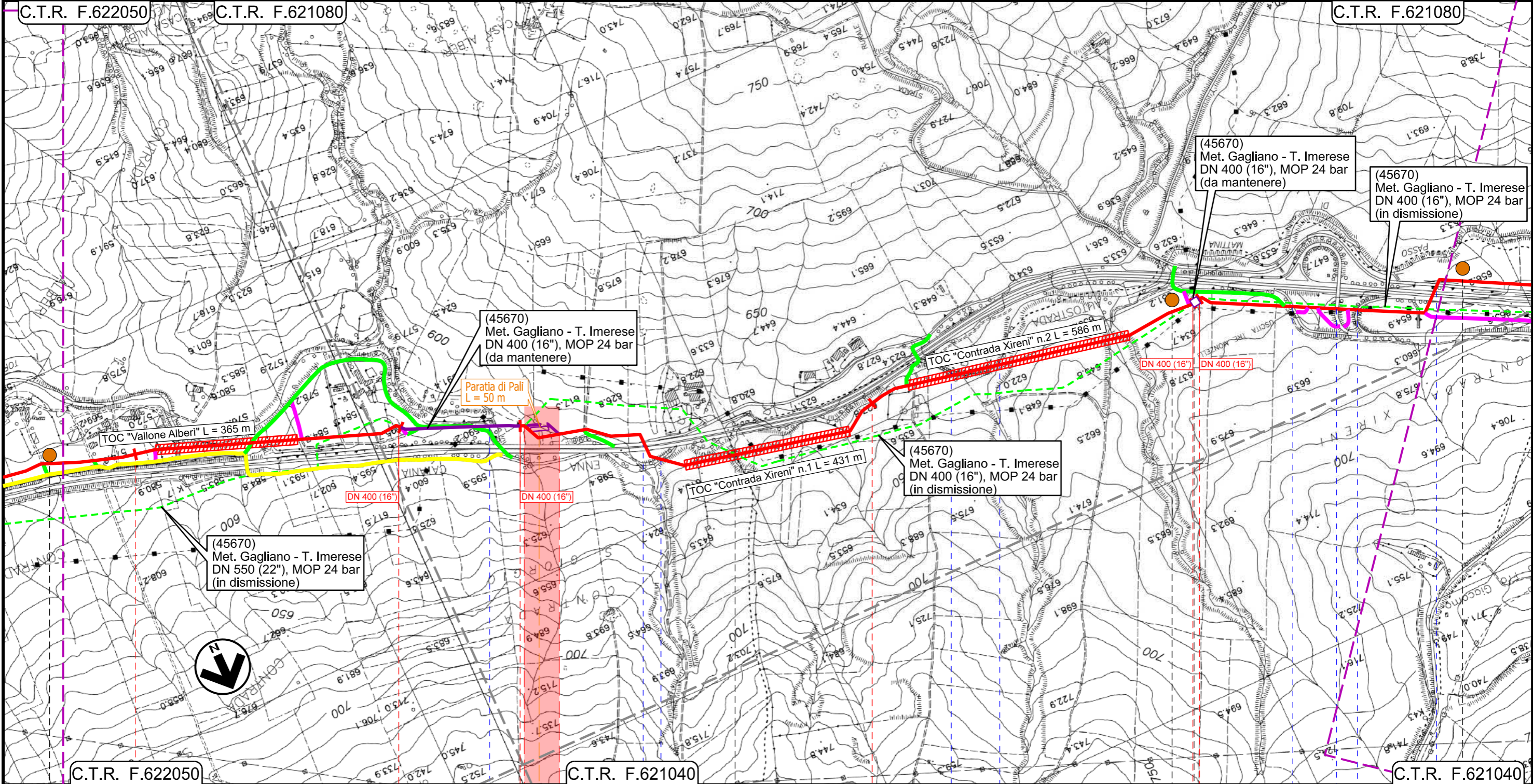

Il presente disegno e' di proprieta' aziendale - La Societa' tutela i propri diritti a termine di legge.

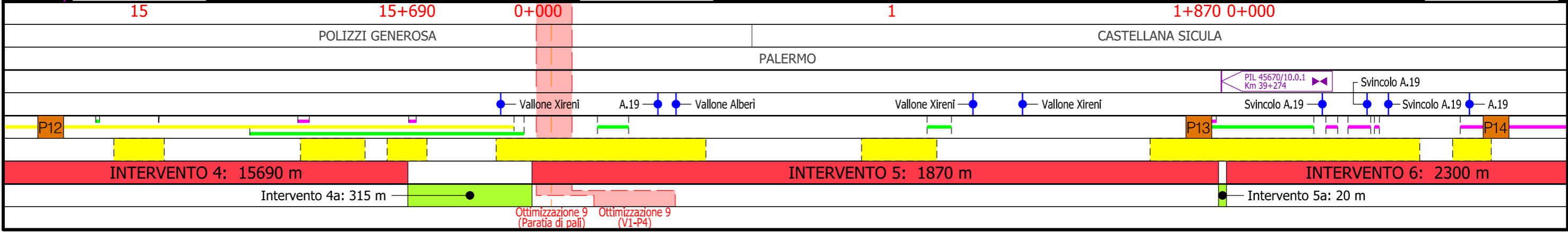

Rifacimento Metanodotto Gagliano - T. Imerese

DN 400 (16") / DN 300 (12"), DP 75 bar

FASE 2

TAVOLE CON UBICAZIONE DELLE OTTIMIZZAZIONI
DEL TRACCIATO DI PROGETTO

01	23/02/2023	RIEMISIONE	CASAGRANDE	DI RUSCIO	PEDINI	Foglio 12
00	15/03/2021	EMISSIONE PER INTEGRAZIONI SIA	CASAGRANDE	DI RUSCIO	PEDINI	
INDICE	DATA	REVISIONI	ELABORATO	VERIFICATO	APPROVATO	di 20
			Dis. PG-TP-103			Scala 1:1000
			Comm. NR/19188			

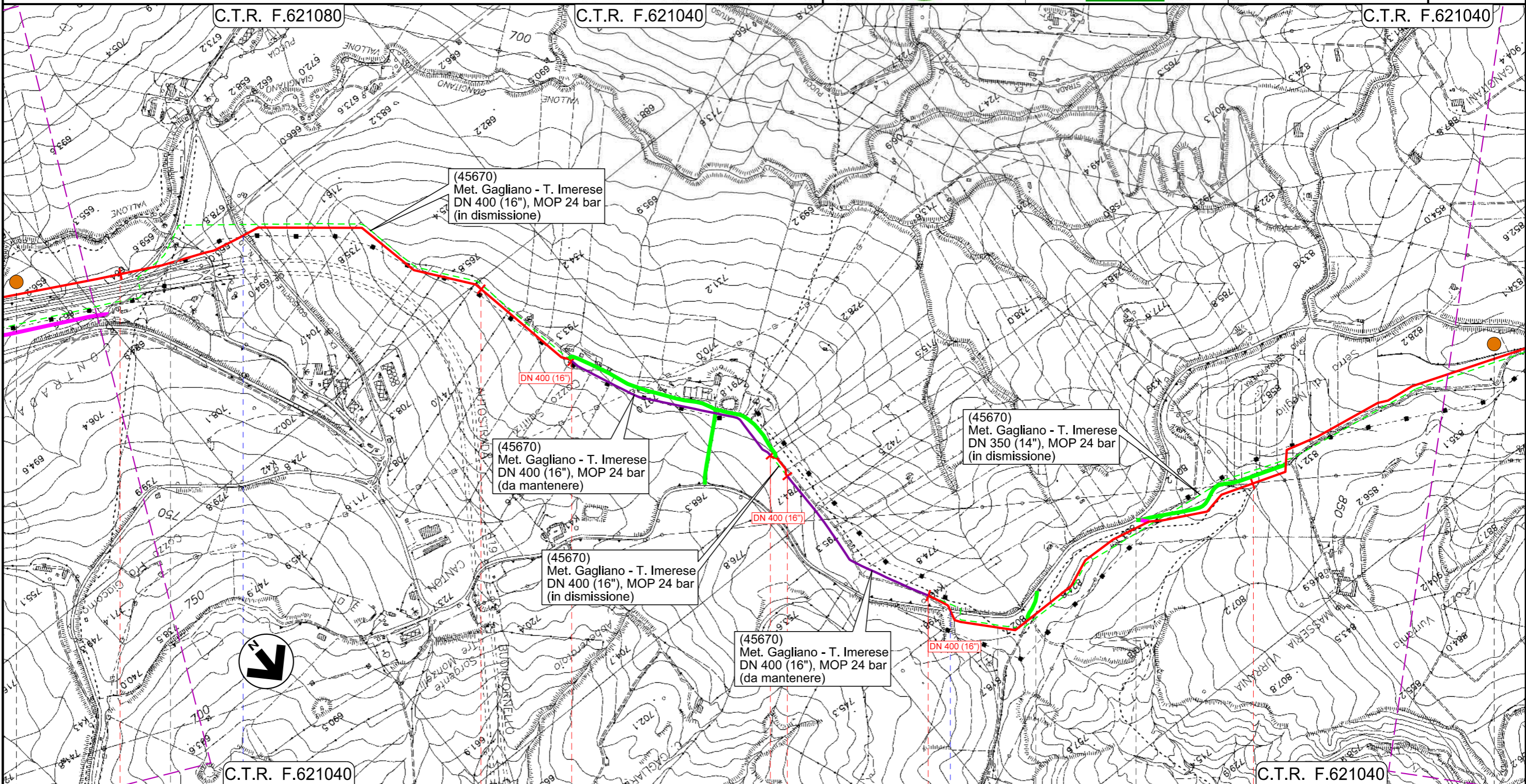

Il presente disegno e' di proprieta' aziendale - La Societa' tutelera i propri diritti a termine di legge.

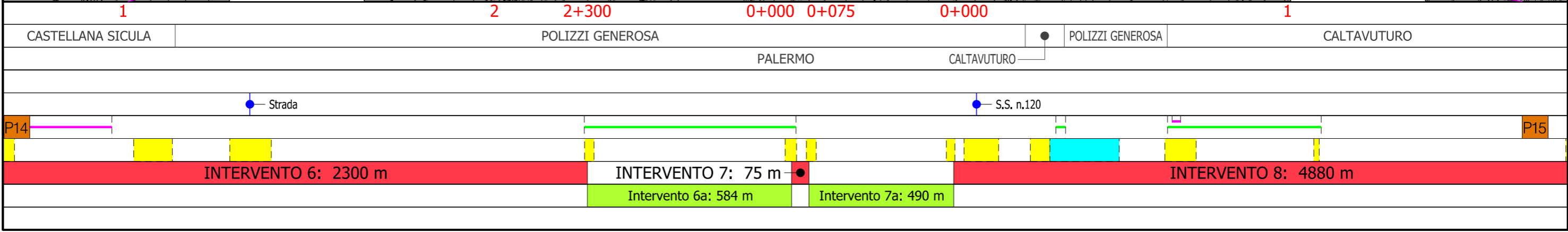

Rifacimento Metanodotto Gagliano - T. Imerese

DN 400 (16") / DN 300 (12"), DP 75 bar

FASE 2

TAVOLE CON UBICAZIONE DELLE OTTIMIZZAZIONI
DEL TRACCIATO DI PROGETTO

01	23/02/2023	RIEMMISSIONE	CASAGRANDE	DI RUSCIO	PEDINI	Foglio 13
00	15/03/2021	EMISSIONE PER INTEGRAZIONI SIA	CASAGRANDE	DI RUSCIO	PEDINI	
INDICE	DATA	REVISIONI	ELABORATO	VERIFICATO	APPROVATO	di 20
 						Dis. PG-TP-103
						Scala 1:1000
						Comm. NR/19188

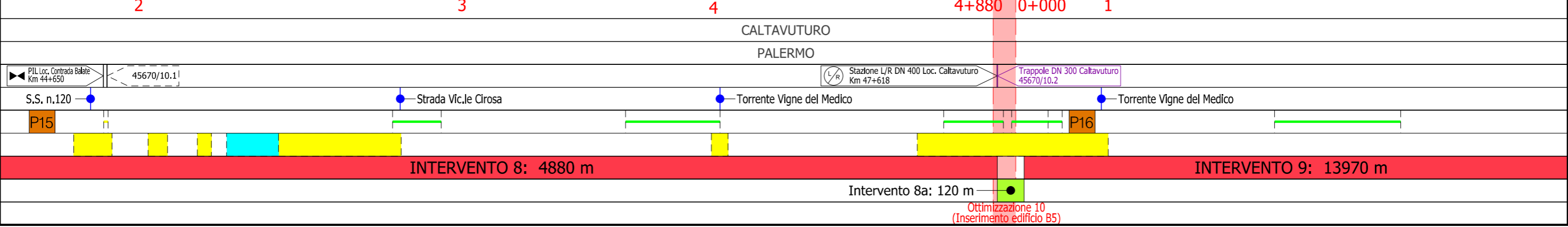
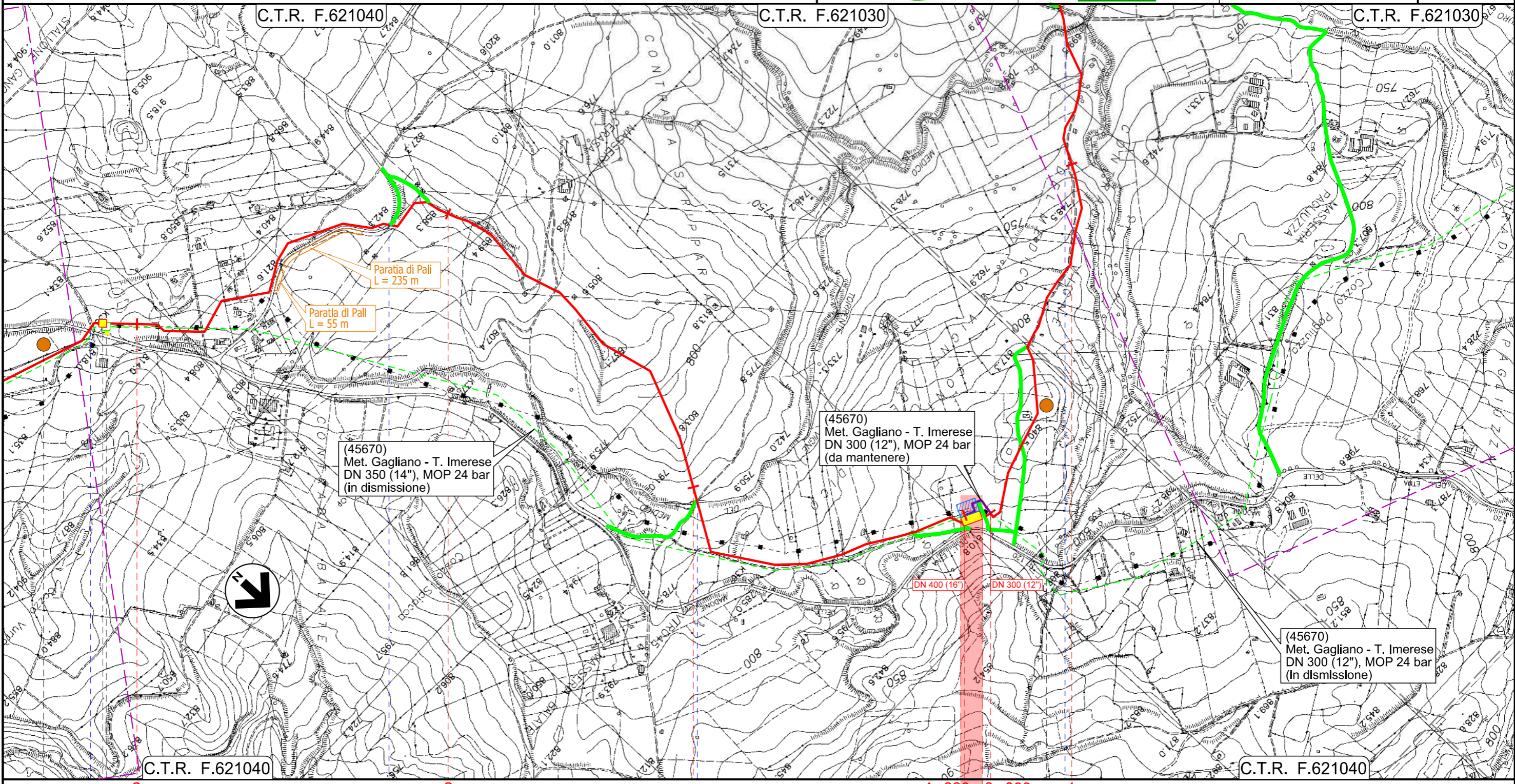

Rifacimento Metanodotto Gagliano - T. Imerese

DN 400 (16") / DN 300 (12"), DP 75 bar

FASE 2

TAVOLE CON UBICAZIONE DELLE OTTIMIZZAZIONI
DEL TRACCIATO DI PROGETTO

01	23/02/2023	RIEMISIONE	CASAGRANDE	DI RUSCIO	PEDINI	Foglio 14
00	15/03/2021	EMISSIONE PER INTEGRAZIONI SIA	CASAGRANDE	DI RUSCIO	PEDINI	
INDICE	DATA	REVISIONI	ELABORATO	VERIFICATO	APPROVATO	di 20
 						Dis. PG-TP-103
						Comm. NR/19188
						Scala 1:10000

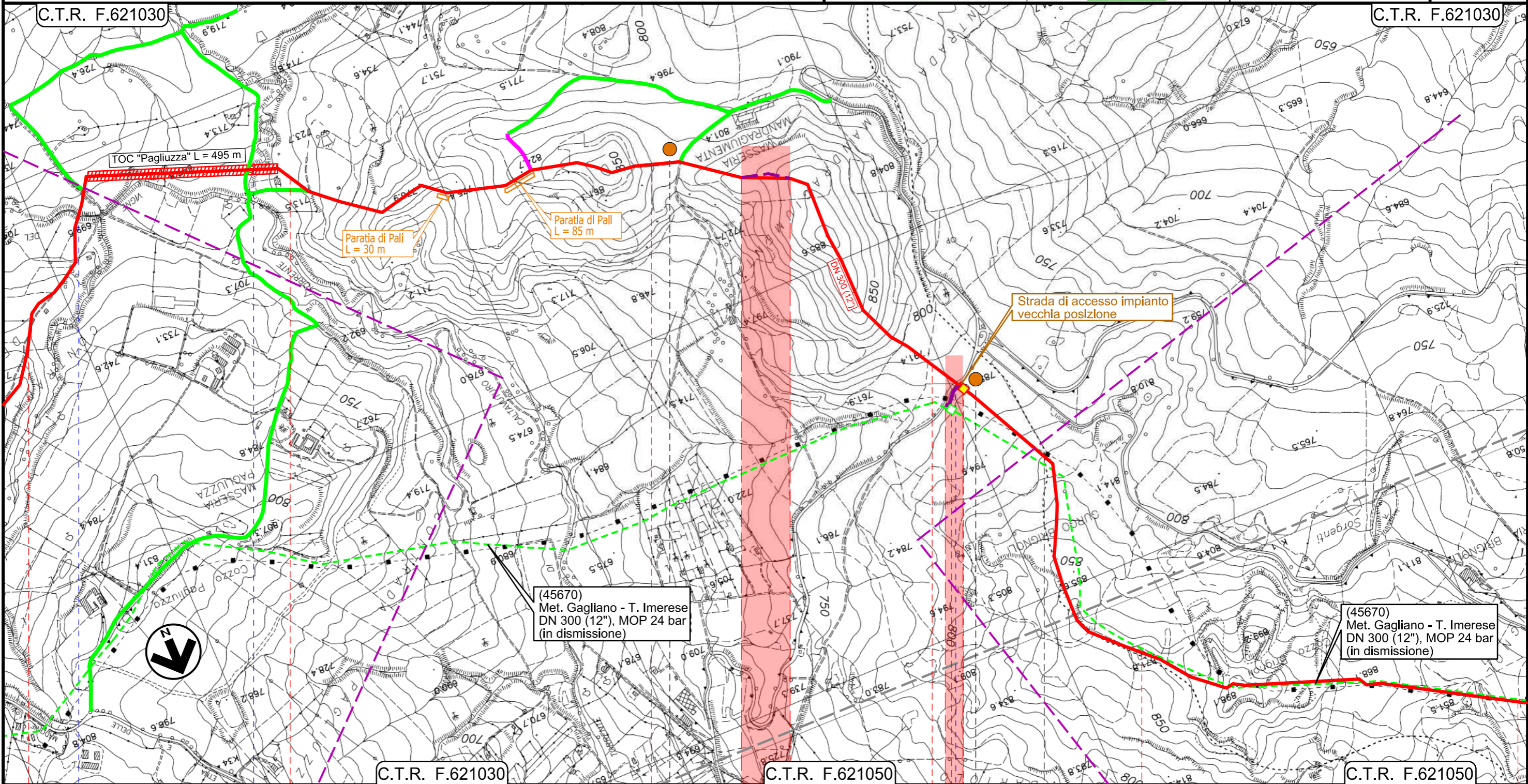

Il presente disegno e' di proprieta' aziendale - La Societa' tutelera' i propri diritti a termine di legge.

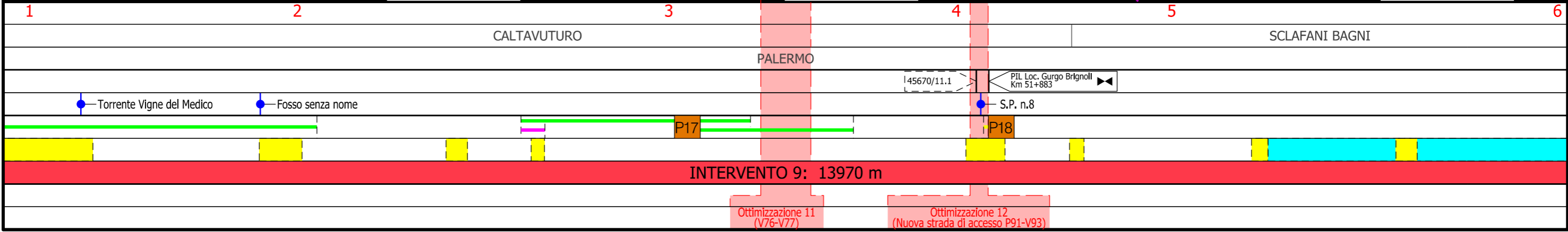

Rifacimento Metanodotto Gagliano - T. Imerese DN 400 (16") / DN 300 (12"), DP 75 bar

FASE 2

TAVOLE CON UBICAZIONE DELLE OTTIMIZZAZIONI
DEL TRACCIATO DI PROGETTO

01	23/02/2023	RIEMISSIONE	CASAGRANDE	DI RUSCIO	PEDINI	Foglio 15
00	15/03/2021	EMISSIONE PER INTEGRAZIONI SIA	CASAGRANDE	DI RUSCIO	PEDINI	
INDICE	DATA	REVISIONI	ELABORATO	VERIFICATO	APPROVATO	di 20
			Dis. PG-TP-103			Scala 1:1000
			Comm. NR/19188			

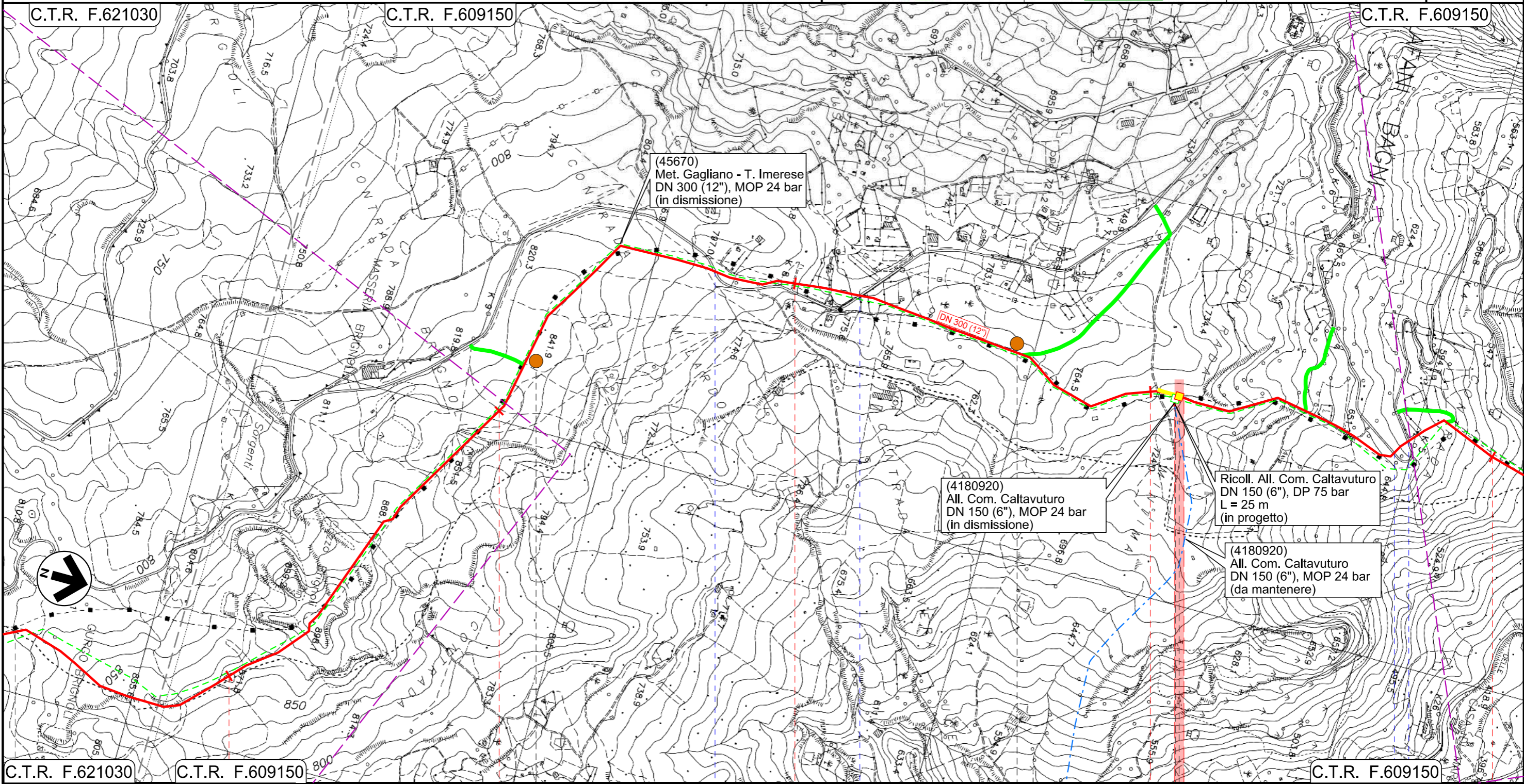

Il presente disegno e' di proprieta' aziendale - La Societa' tutelera' i propri diritti a termine di legge.

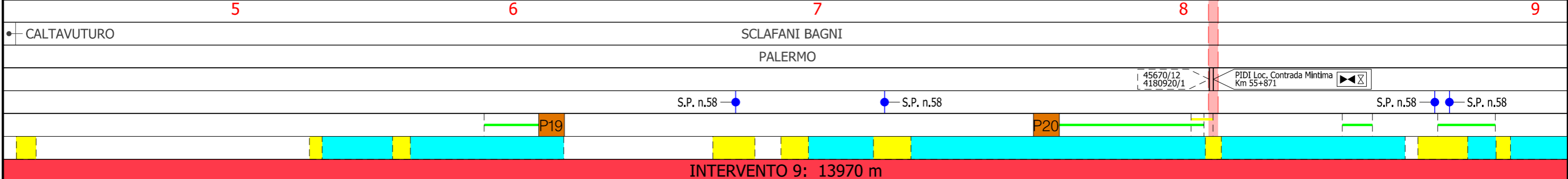

Rifacimento Metanodotto Gagliano - T. Imerese DN 400 (16") / DN 300 (12"), DP 75 bar

FASE 2

TAVOLE CON UBICAZIONE DELLE OTTIMIZZAZIONI
DEL TRACCIATO DI PROGETTO

01	23/02/2023	RIEMISSIONE	CASAGRANDE	DI RUSCIO	PEDINI	Foglio 16
00	15/03/2021	EMISSIONE PER INTEGRAZIONI SIA	CASAGRANDE	DI RUSCIO	PEDINI	
INDICE	DATA	REVISIONI	ELABORATO	VERIFICATO	APPROVATO	di 20
			Dis. PG-TP-103			Scala 1:1000
			Comm. NR/19188			

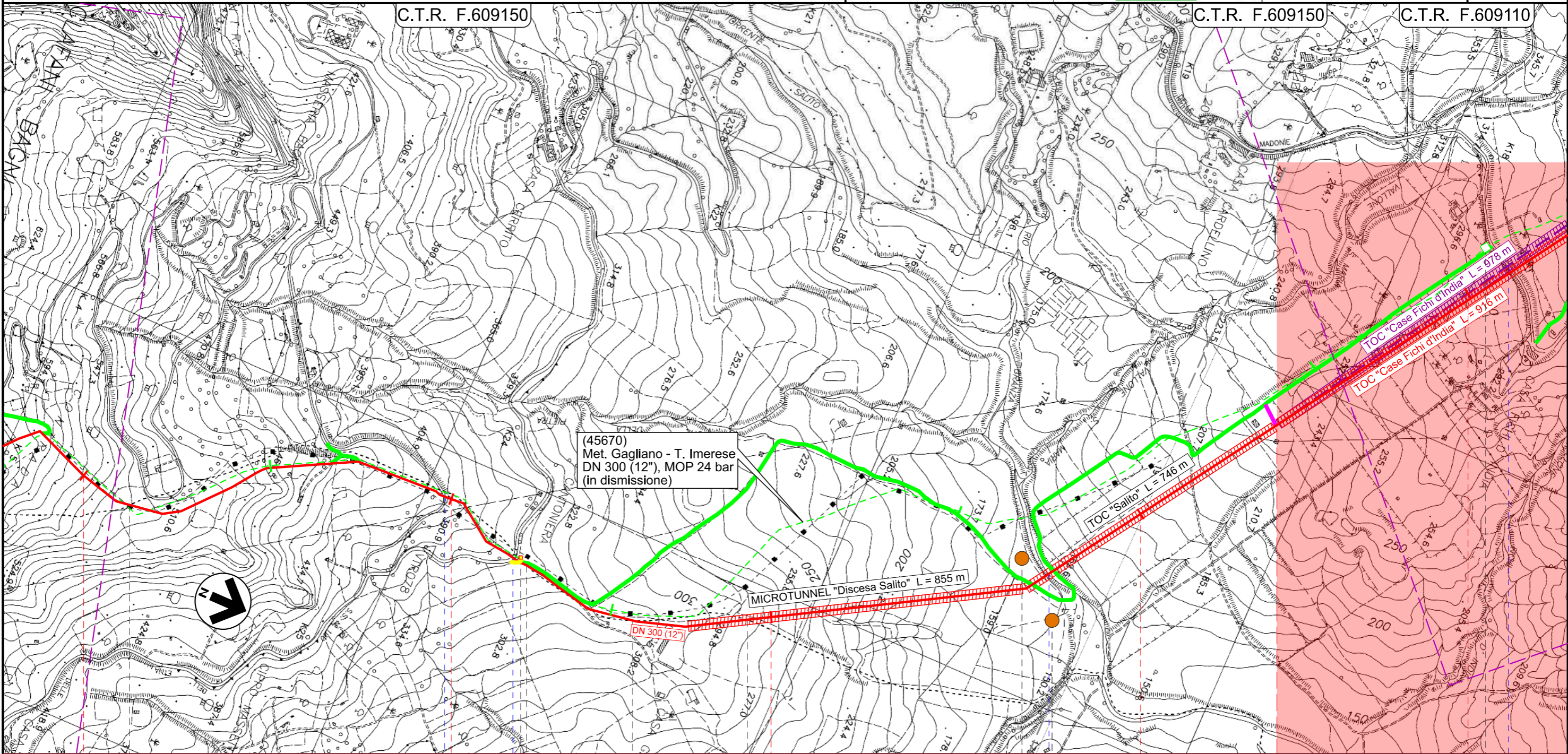

INTERVENTO 9: 13970 m

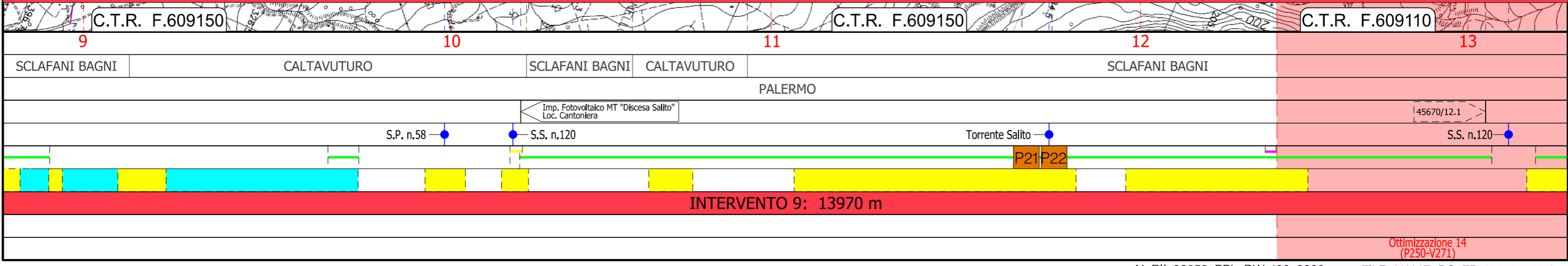

Il presente disegno e' di proprieta' aziendale - La Societa' tutelera' i propri diritti a termine di legge.

Rifacimento Metanodotto Gagliano - T. Imerese DN 400 (16") / DN 300 (12"), DP 75 bar

FASE 2

TAVOLE CON UBICAZIONE DELLE OTTIMIZZAZIONI
DEL TRACCIATO DI PROGETTO

01	23/02/2023	RIEMMISSIONE	CASAGRANDE	DI RUSCIO	PEDINI	Foglio 17
00	15/03/2021	EMISSIONE PER INTEGRAZIONI SIA	CASAGRANDE	DI RUSCIO	PEDINI	
INDICE	DATA	REVISIONI	ELABORATO	VERIFICATO	APPROVATO	di 20
			 			Dis. PG-TP-103
						Comm. NR/19188

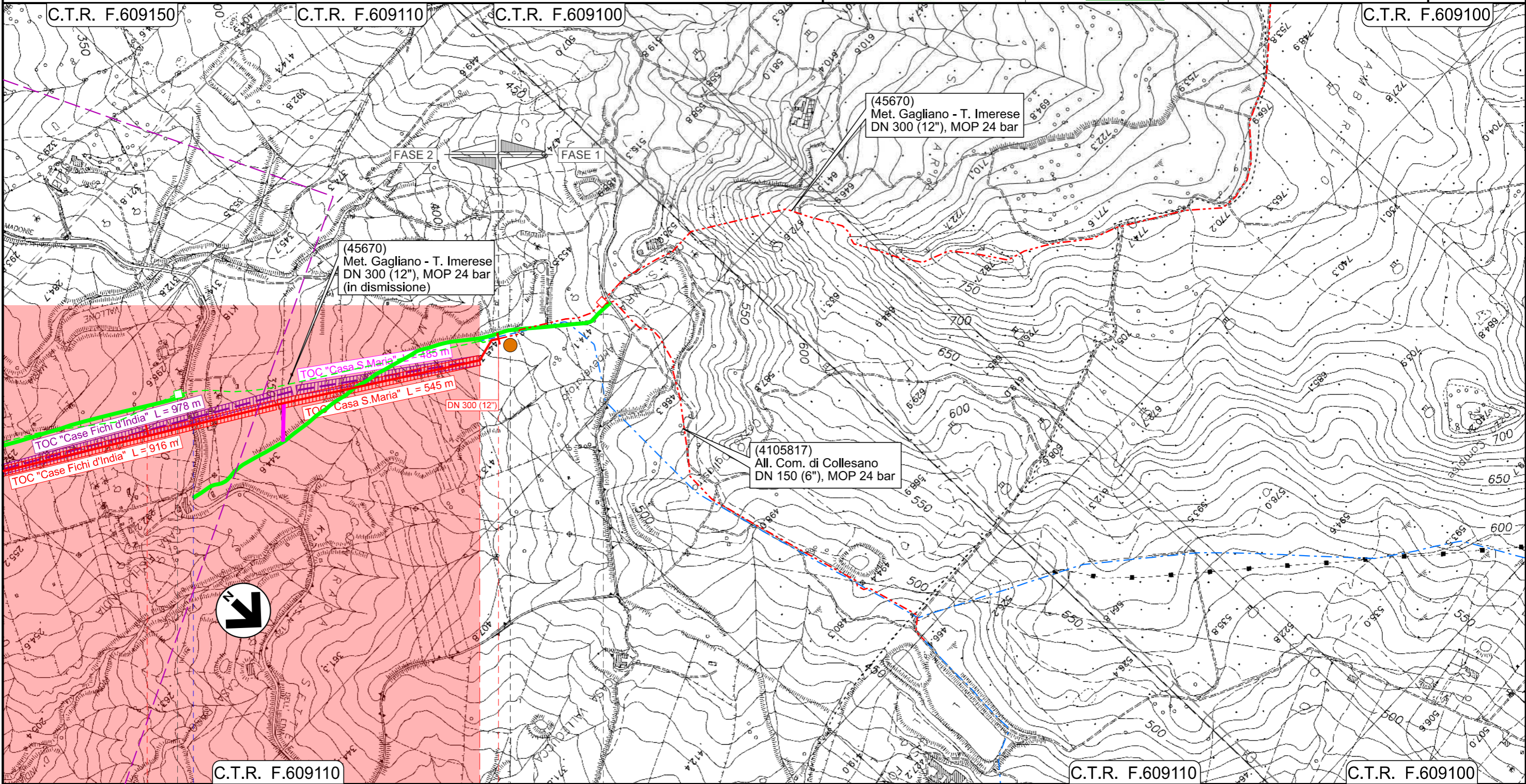

Il presente disegno e' di proprieta' aziendale - La Societa' tutela i propri diritti a termine di legge.

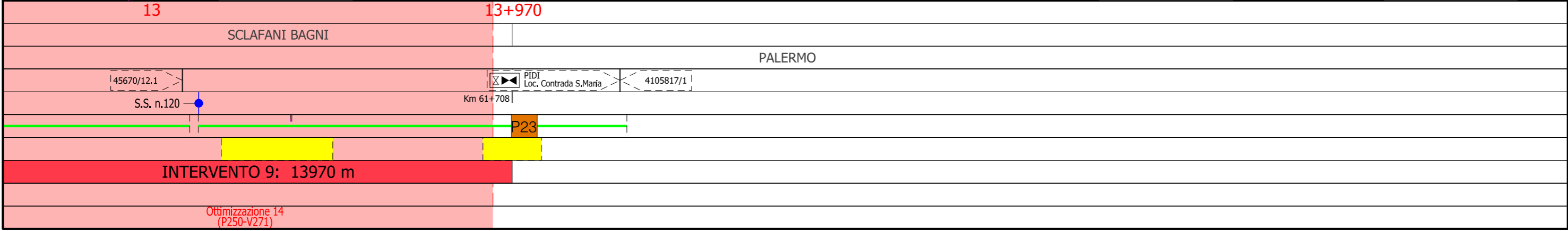

Rifacimento Metanodotto Gagliano - T. Imerese DN 400 (16") / DN 300 (12"), DP 75 bar

FASE 2

TAVOLE CON UBICAZIONE DELLE OTTIMIZZAZIONI
DEL TRACCIATO DI PROGETTO

01	23/02/2023	RIEMISIONE	CASAGRANDE	DI RUSCIO	PEDINI	Foglio 18 di 20 Scala 1:1000
00	15/03/2021	EMISSIONE PER INTEGRAZIONI SIA	CASAGRANDE	DI RUSCIO	PEDINI	
INDICE	DATA	REVISIONI	ELABORATO	VERIFICATO	APPROVATO	
			Dis. PG-TP-103			
			Comm. NR/19188			

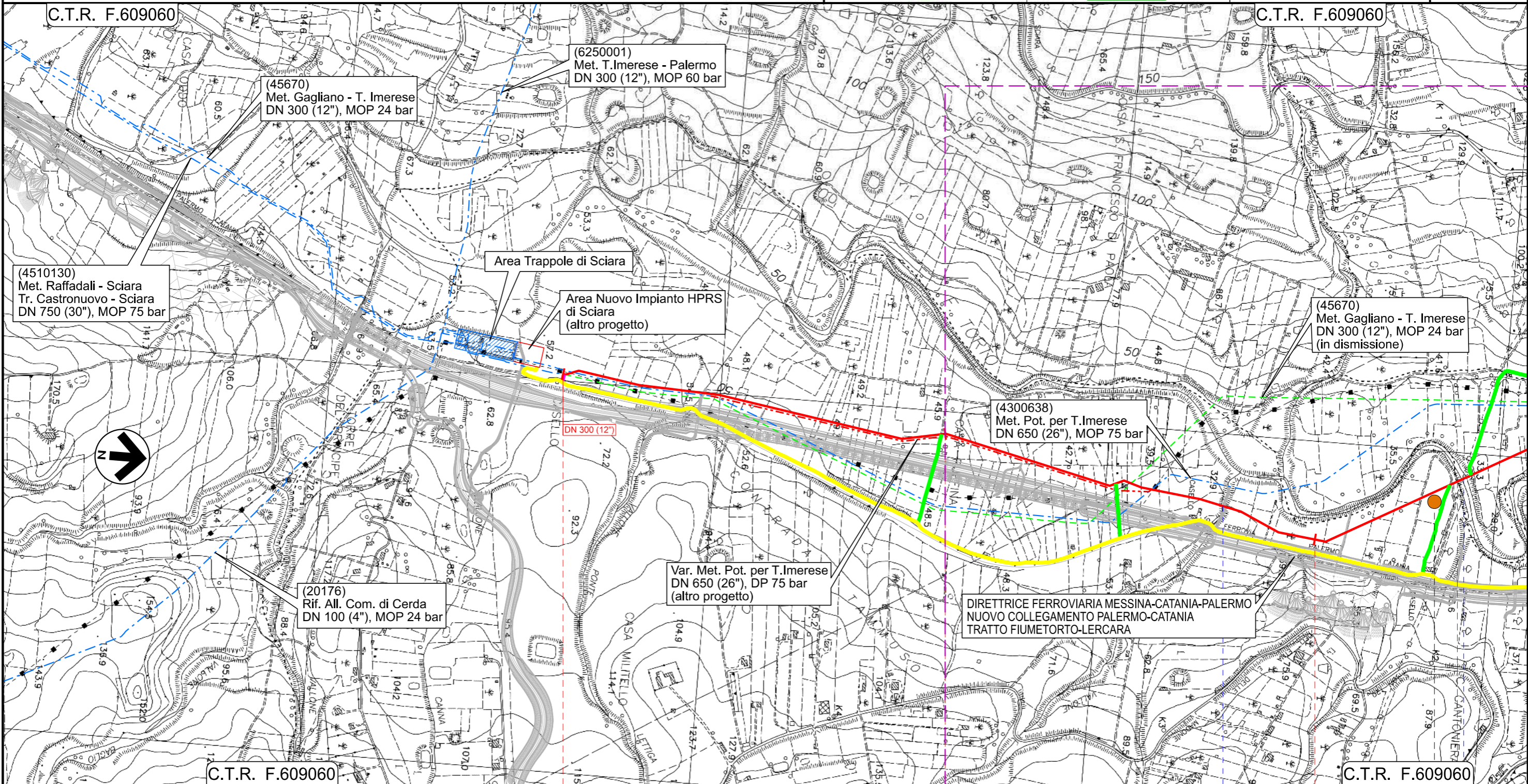

0+000

1

2

TERMINI IMERESE

SCIARA

PALERMO

Vallone Ponte Ferduso

Fiume Torto

P24

INTERVENTO 10: 3625 m

Il presente disegno e' di proprieta' aziendale - La Societa' tutelera' i propri diritti a termine di legge.

Rifacimento Metanodotto Gagliano - T. Imerese

DN 400 (16") / DN 300 (12"), DP 75 bar

FASE 2

TAVOLE CON UBICAZIONE DELLE OTTIMIZZAZIONI
DEL TRACCIATO DI PROGETTO

01	23/02/2023	RIEMMISSIONE	CASAGRANDE	DI RUSCIO	PEDINI	Foglio 19
00	15/03/2021	EMISSIONE PER INTEGRAZIONI SIA	CASAGRANDE	DI RUSCIO	PEDINI	
INDICE	DATA	REVISIONI	ELABORATO	VERIFICATO	APPROVATO	di 20
			Dis. PG-TP-103			Scala 1:1000
			Comm. NR/19188			

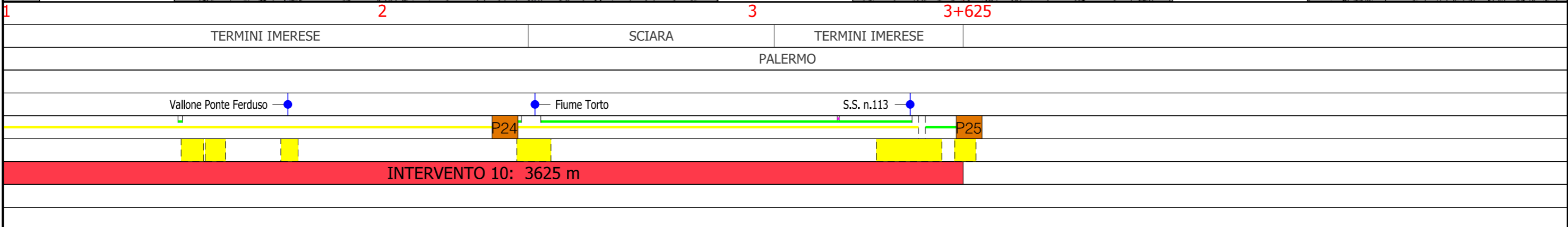
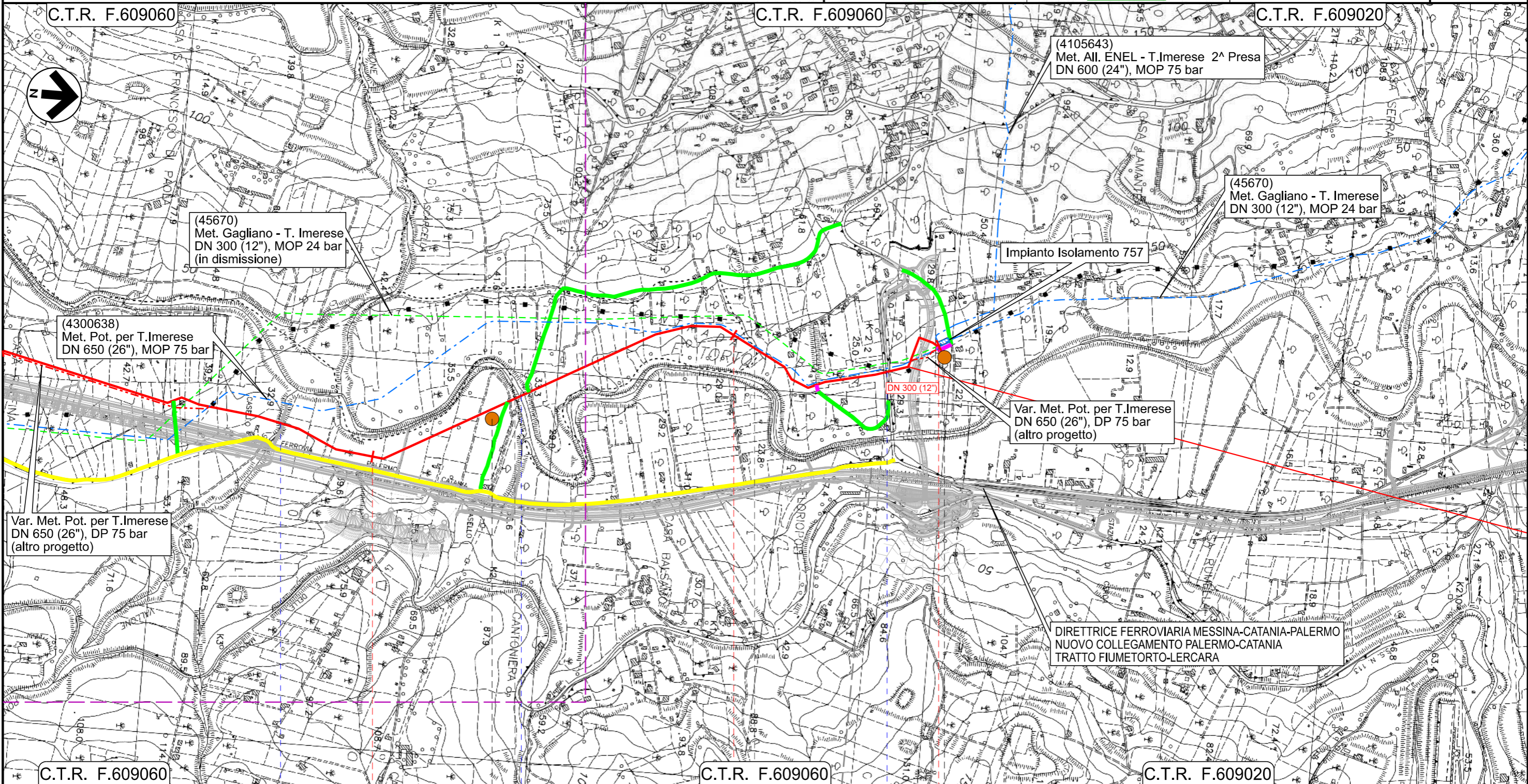

Il presente disegno e' di proprieta' aziendale - La Societa' tutelera' i propri diritti a termine di legge.

Rifacimento Metanodotto Gagliano - T. Imerese DN 400 (16") / DN 300 (12"), DP 75 bar

FASE 2

TAVOLE CON UBICAZIONE DELLE OTTIMIZZAZIONI
DEL TRACCIATO DI PROGETTO

01	23/02/2023	RIEMISSIONE	CASAGRANDE	DI RUSCIO	PEDINI	Foglio 20
00	15/03/2021	EMISSIONE PER INTEGRAZIONI SIA	CASAGRANDE	DI RUSCIO	PEDINI	
INDICE	DATA	REVISIONI	ELABORATO	VERIFICATO	APPROVATO	di 20
 						Dis. PG-TP-103
						Comm. NR/19188
						Scala 1:10000

LEGENDA

SIMBOLOGIA CARTOGRAFICA

	Metanodotto in progetto		Impianti di linea in progetto
	Metanodotto in esercizio da ricollegare		Impianti di opere connesse in progetto
	Ottimizzazioni di Tracciato		Impianti di linea da porre fuori esercizio e recuperare
	Metanodotti in progetto (altre opere)		Impianti di linea in esercizio
	Metanodotto e opere connesse da porre fuori esercizio e recuperare		Impianti esistenti da ricollegare
	Metanodotti in esercizio		Gallerie, Tunnel, Mini-Microtunnel, Raise Boring, T.O.C. e Direct Pipe.
	Altre condotte di terzi		Piazzola di stoccaggio tubazioni
	Opere connesse in progetto		Depositi intermedi
	Aree impianti stacco-terminale in progetto		Strada di accesso all'impianto
	Aree impianti stacco-terminale esistenti		Adeguamento strade esistenti
	Limite sovrapposizione fogli		Strade di accesso provvisorio
			Nuova viabilita'

SIMBOLOGIA MECCANICA

	Punto di intercettazione di linea (P.I.L.)
	Punto di intercettazione di derivazione importante (P.I.D.I.)
	Punto di intercettazione di derivazione semplice con stacco da P.I.L. (P.I.D.S.)
	Punto di intercettazione e derivazione semplice con stacco da Linea (P.I.D.S.)
	Punto di intercettazione con discaggio di allacciamento (P.I.D.A.)
	Punto predisposto per il discaggio di allacciamento (P.P.D.A.)
	Punto di sezionamento elettrico terminale (P.S.E.T.)
	Stazione predisposta per lancio e ricevimento PIG
	Impianto di riduzione/regolazione della pressione

LEGENDA TEMATICA

	PARCO DELLE MADONIE
--	---------------------

Progressiva chilometrica	N.
Comuni	
Province	
Impianti	
Attraversamenti	
Strade - Piste - Piazzole tubazioni	
Fascia di lavoro	
Interventi	INTERVENTO X: xxx m
Tratti Esistenti da Ricollegare e Posa Polifora	Intervento Xa: xxx m