

- Area di progetto
- Confini Comunali
- Zone S.I.C. e Zone Z.P.S
- SIC
- ZPS
- Parchi e riserve
- Parchi e riserve naturali regionali
- Zone IBA
- Google Satellite

Sezione 1_ IT9110003



Sezione 2_ IT9110032



Sezione 3_ IT9110033

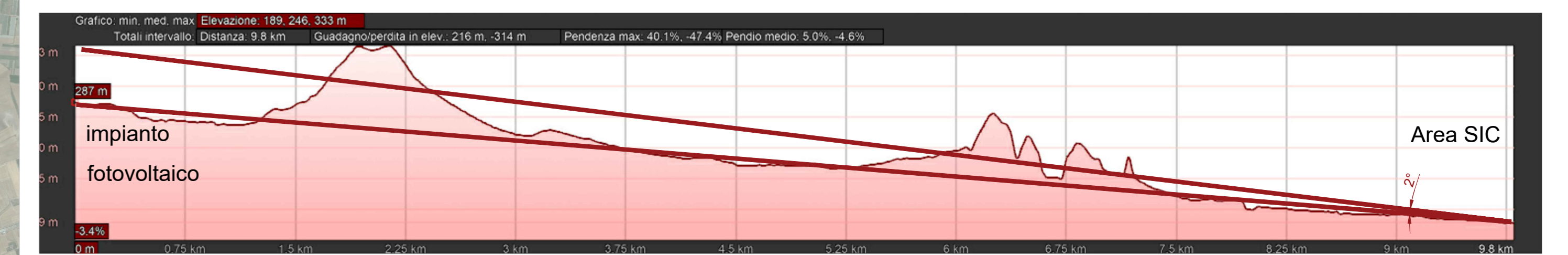

Inquadramento su SIC e ZPS

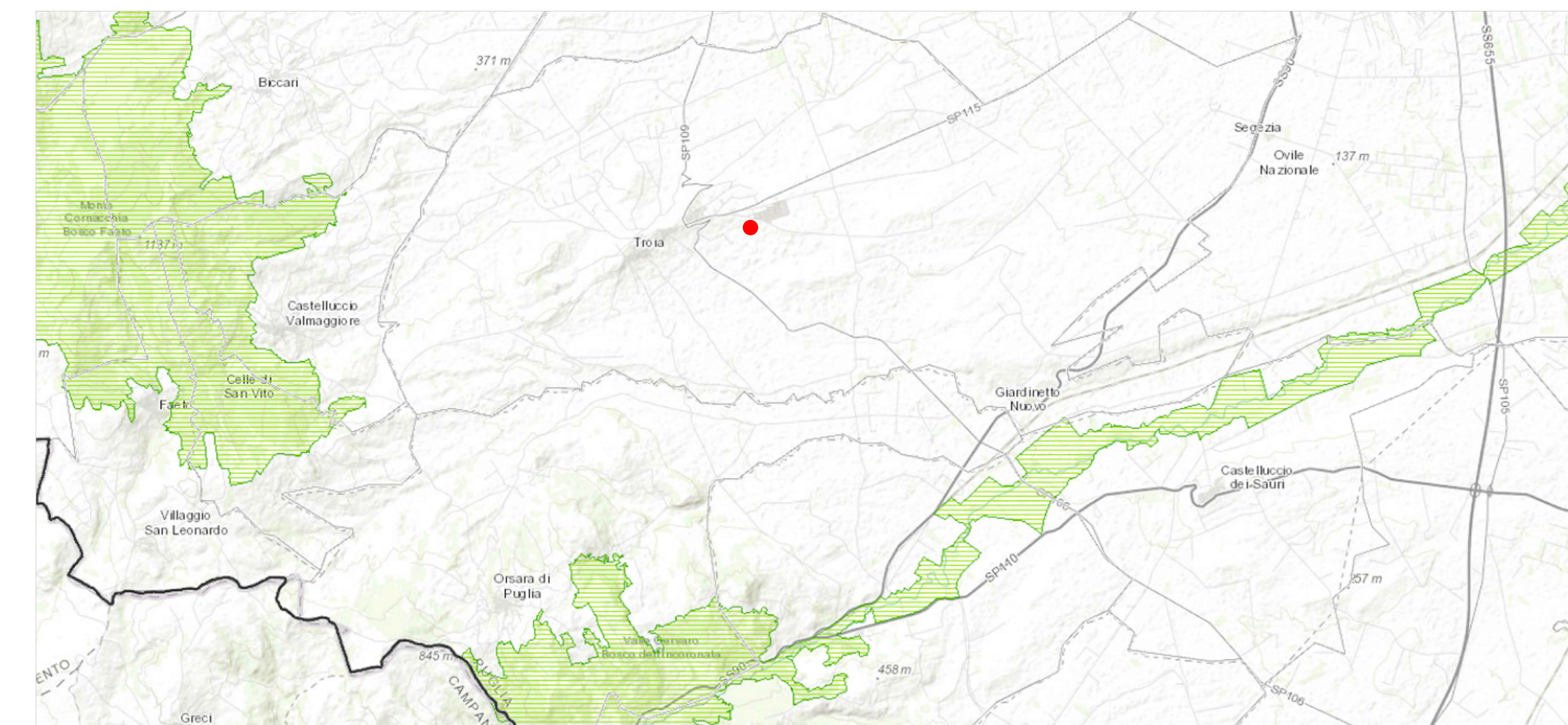

Inquadramento su IBA

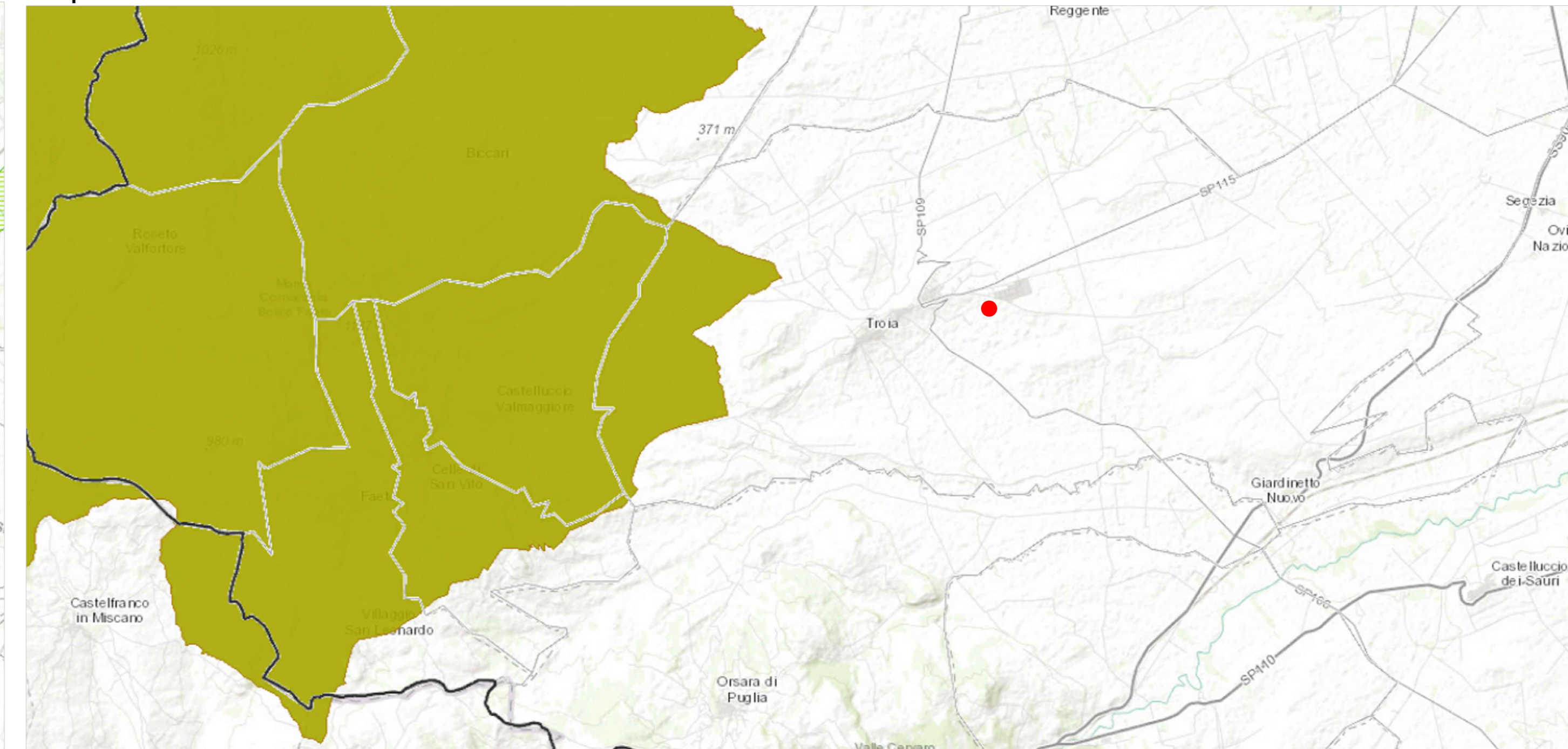



REGIONE PUGLIA

COMUNE DI TROIA (FG)

Progettazione della Centrale Solare "Frutti Antichi Troia" da 21.890,40 kWp



Proponente: **PACIFICO** Pacifico Ametista s.r.l.
Piazza Walther-von-der-Vogelweide,8 - 39100 (BZ)

Titolo: Inquadramento su SIC ZPS E IBA - C.02



progetto verde
studio di architettura del paesaggio

N° Elaborato: 17
Cod: Tav_VT_08
Scala: 1: 50.000

Progetto dell'inserimento paesaggistico e mitigazione

Progettista:
Arch. Fabrizio Corbelli
Arch. Alessandro Visali

Collaboratori:
Agr. Rosa Verde
Univ. Patrizia Ruggiero
Arch. Anna Sinica
Univ. Sara De Roggias
Paes. Rosanna Antunziata

Progettazione elettrica e civile

Progettista:
Ing. Roberto Roberto
Ing. Marco Bizzaro

Collaboratori:
Ing. Giuseppe Scarpato
Ing. Giselle Ruggiero

Consulenza geologica
Geol. Gaetano Ciccarilli

Consulenza archeologia
Arch. Concetta C. Galie'



AEDES GROUP
ENGINEERING



MARE RINNOVABILI

Rev.	descrizione	data	formato	elaborato da	controllato da	approvato da
00		Luglio 2021	AD	Patrizia Ruggiero	Alessandro Visali	Fabrizio Corbelli Sambiasi
01	Nuova consegna	Febbraio 2023	AO	Patrizia Ruggiero	Alessandro Visali	Fabrizio Corbelli Sambiasi
02						
03						