

Inquadramento su PUG - Piano Urbanistico Generale
Stralcio_Inquadramento urbanistico territoriale scala 1: 50.000
(fonte: Comune di Troia)

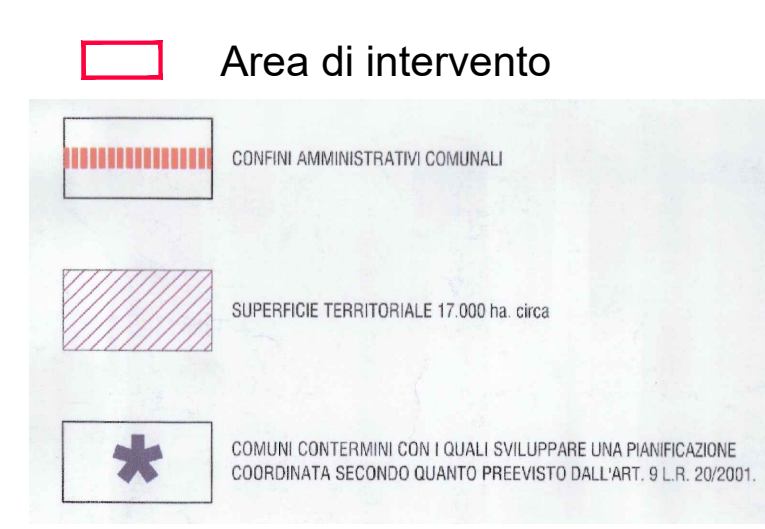

Stralcio_Zonizzazione del territorio comunale scala 1: 10.000
(fonte: Comune di Troia)

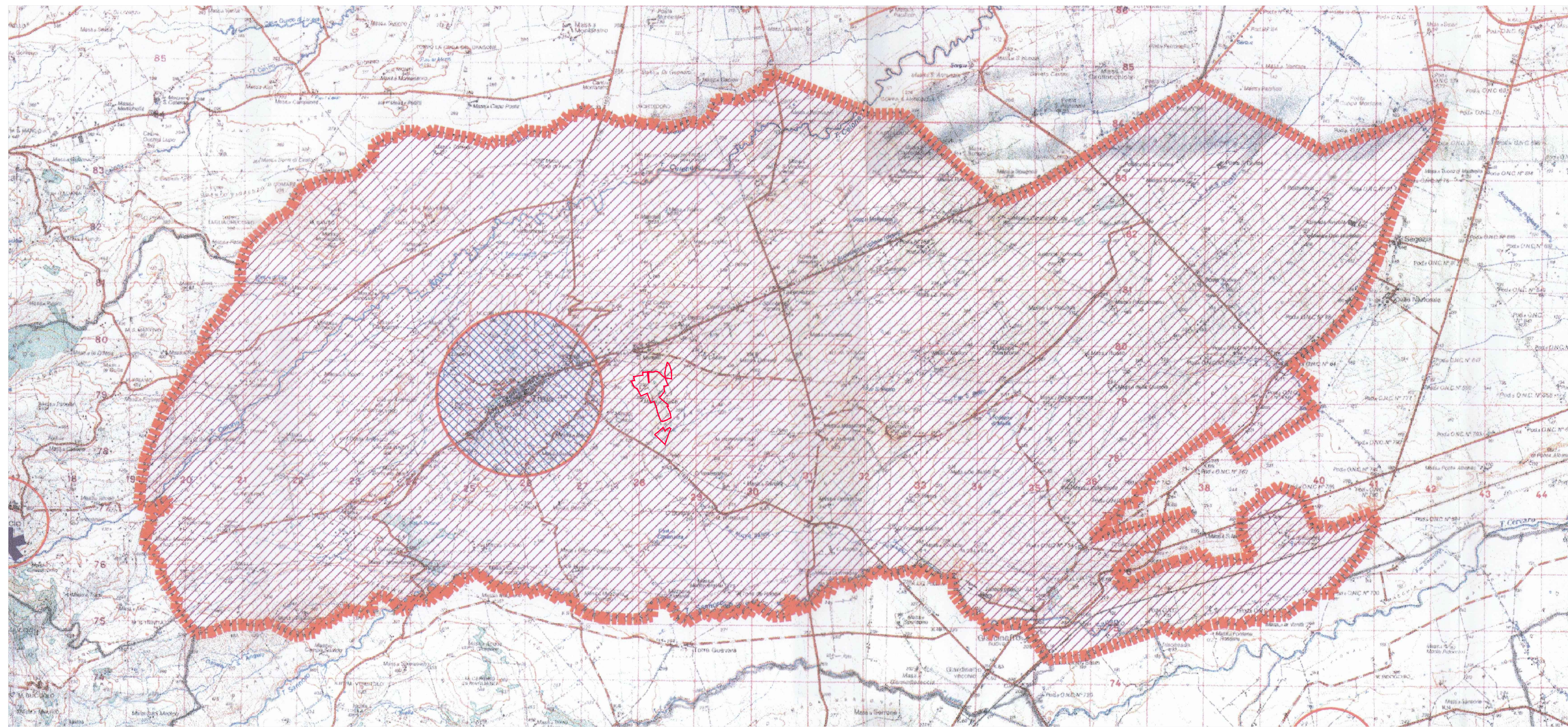
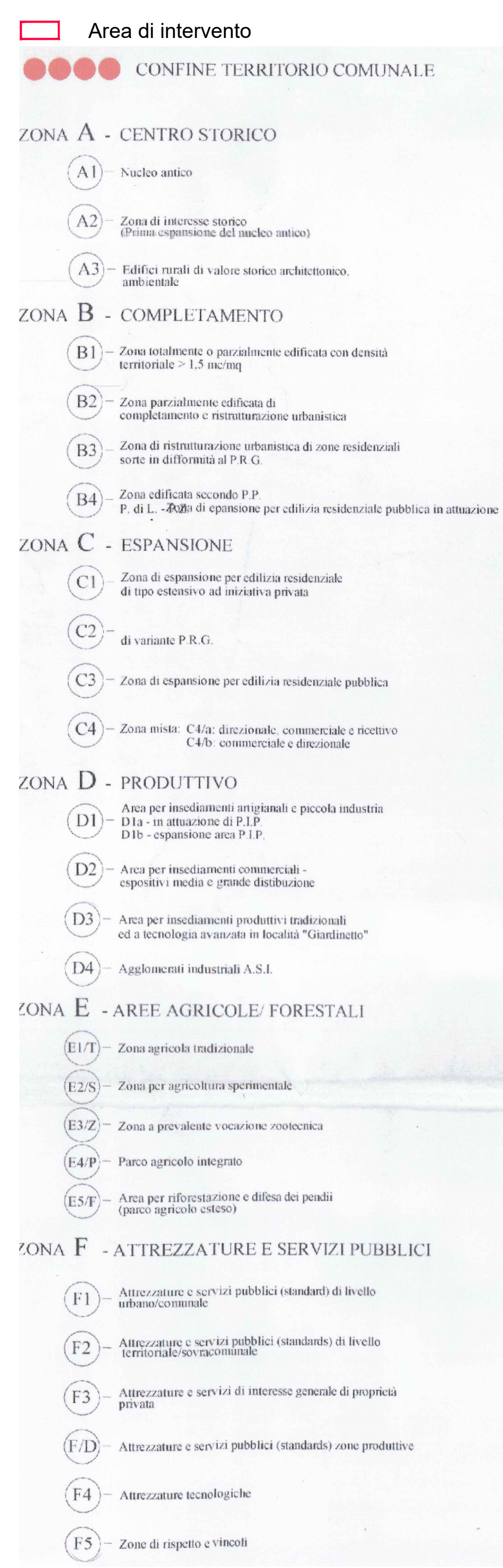
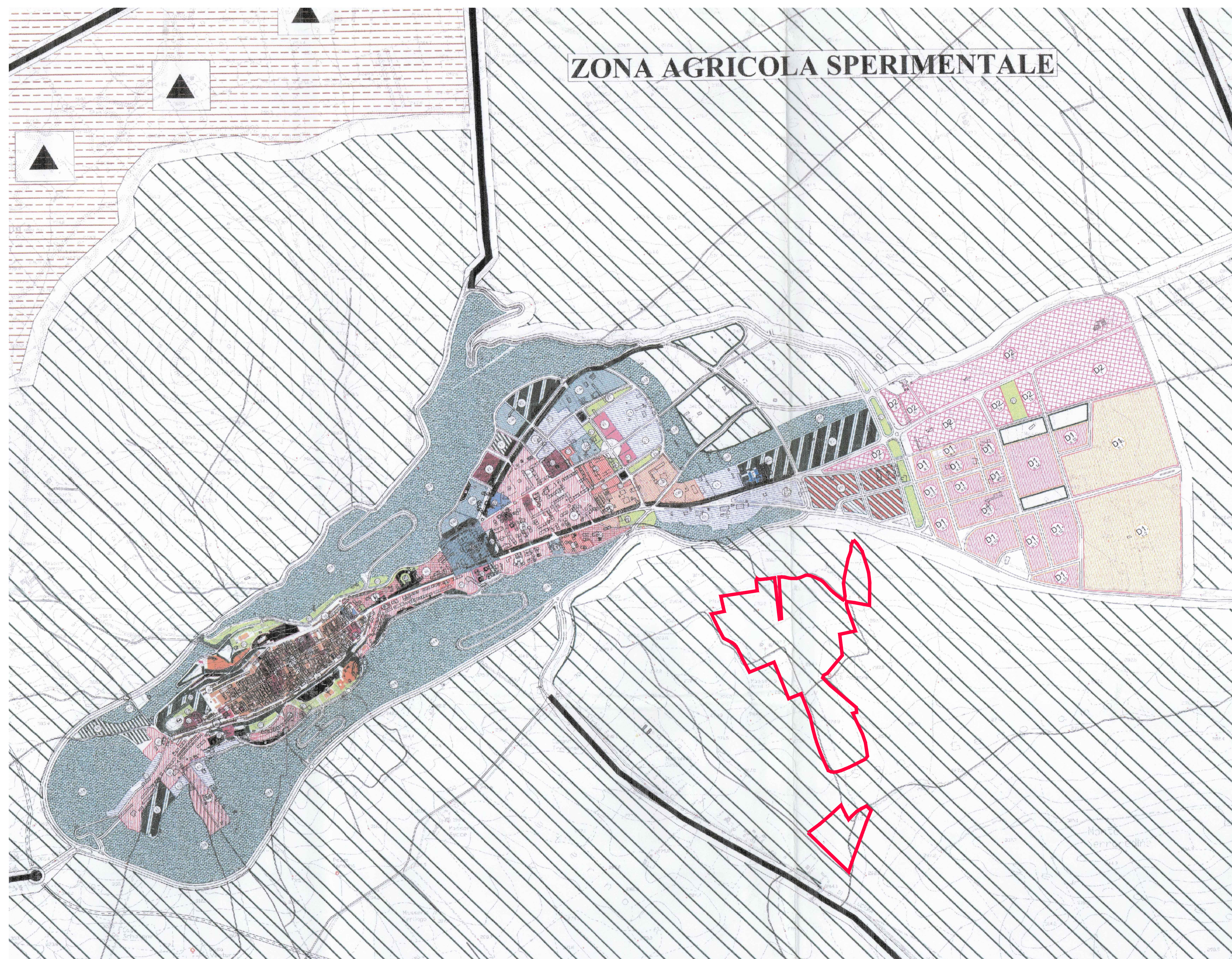

Ambiti territoriali distinti scala 1: 25.000
(fonte: Comune di Troia)

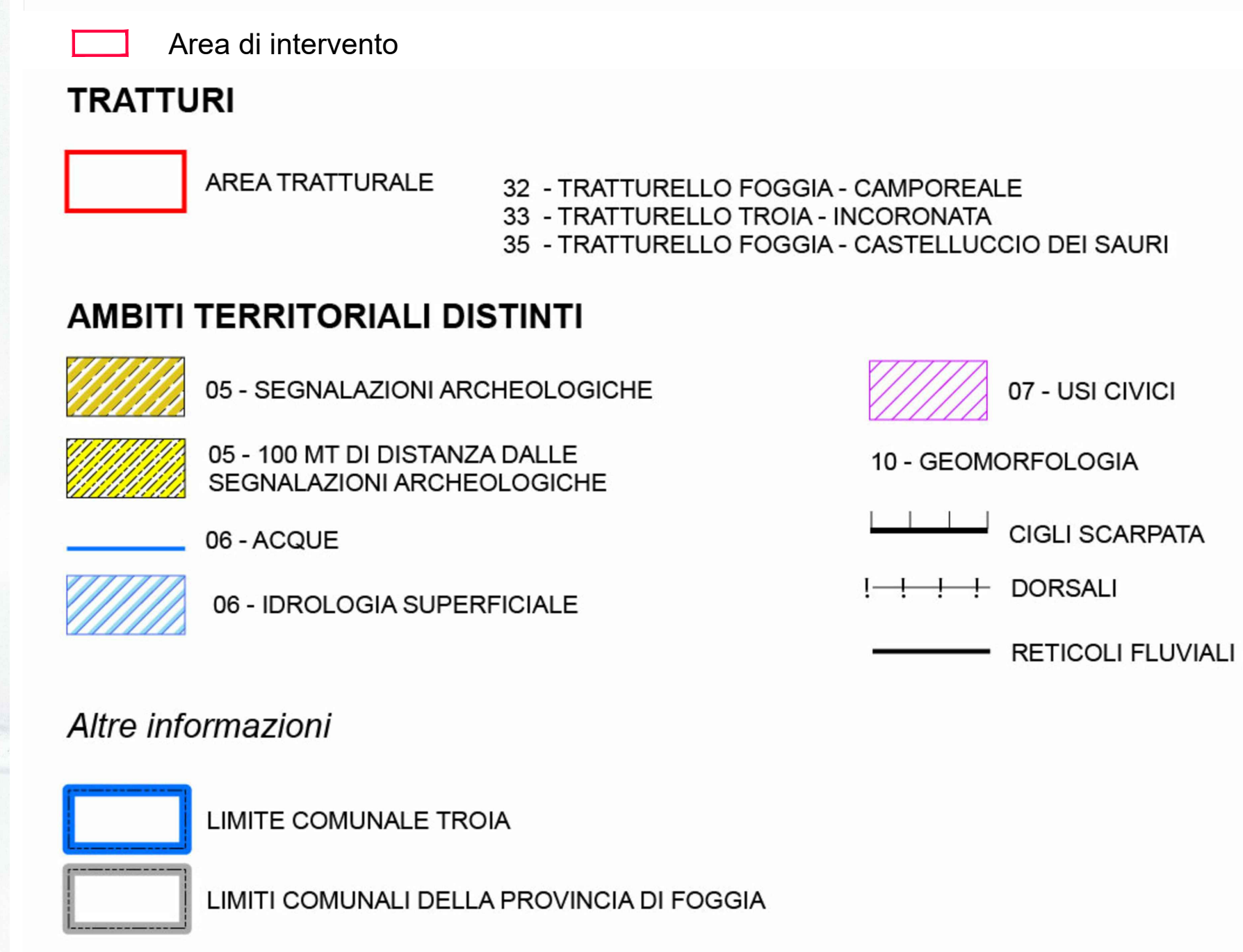
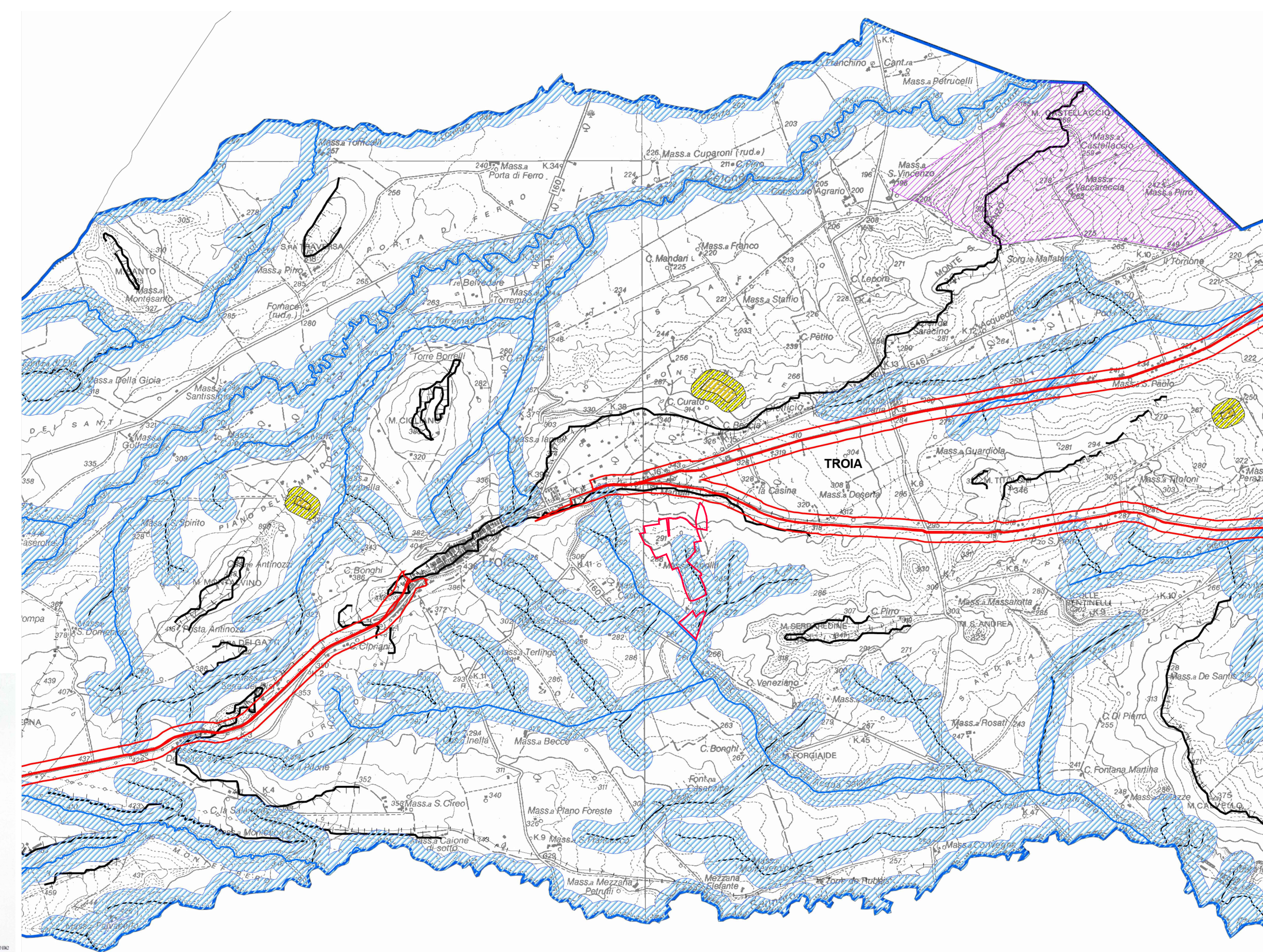

REGIONE PUGLIA
COMUNE DI TROIA (FG)
Progettazione della Centrale Solare "Frutti Antichi Troia" da 21.890,40 kWp

Proponente: **PACIFICO** Pacifico Ametista s.r.l.
Piazza Walther-von-der-Vogelweide, 8 - 39100 (BZ)

Titolo: Inquadramento su PUG - C.02

N° Elaborato: 18
Cod: Tav_VT_09
Scala: 1: 50.000
1: 25.000
1: 10.000

Progettista: Ing. Fabrizio Cernobbio
Collaboratori: Arch. Alessandra Viali, Arch. Anna Simca, Urb. Sara De Roggi, Paes. Rossana Antonicucci

Progettazione elettrica e civile
Progettista: Ing. Riccardo Roberto
Collaboratori: Ing. Mario Bulgarelli, Ing. Simona Ruggieri, Ing. Gisella Ruggieri

Consulenza geologica
Consulenza archeologica
Architet. Conaeta C. Costa

Rev.	descrizione	data	formato	elaborato da	controllato da	approvato da
00		Luglio 2021	AD	Patrizia Ruggieri	Alessandro Visali	Fabrizio Cernobbio Sambiasi
01	Nuova consegna	Febbraio 2023	AD	Patrizia Ruggieri	Alessandro Visali	Fabrizio Cernobbio Sambiasi
02						
03						