

INTERFERENZE CON SITI E BENI ARCHEOLOGICI

Elaborato 3.2.4.1_La struttura di lunga durata dei processi di territorializzazione dal paleolitico all'VIII sec. A.C. Scala 1: 200.000

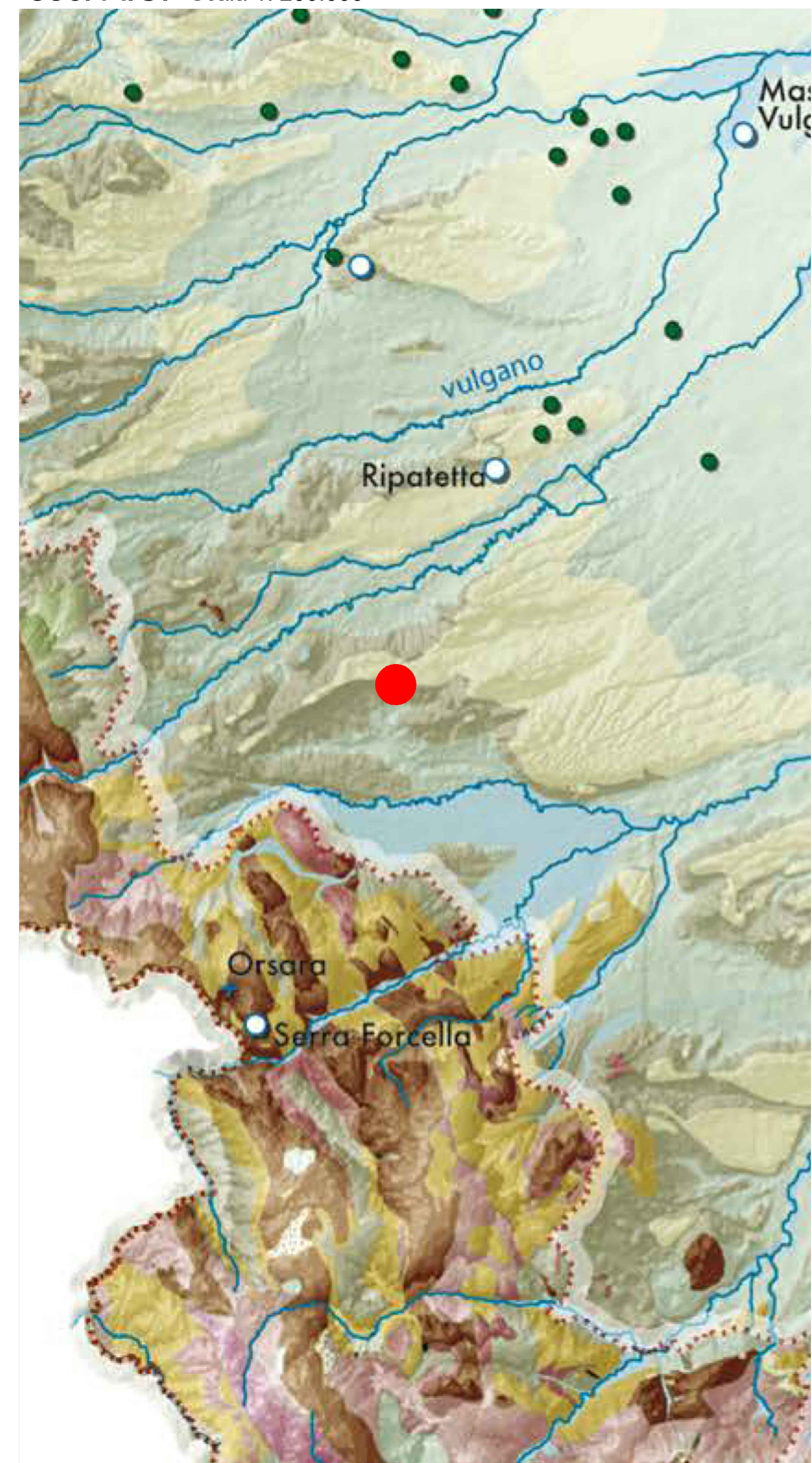

- Area di progetto
- PALEOLITICO**
 - Homo Arcaico
 - Insegiamento
 - Insegiamento in grotta
 - Necropoli
- NEOLITICO**
 - Villaggio Trincerato
 - Insegiamento
 - Insegiamento in grotta
 - Insegiamento e Necropoli
- ETÀ DEI METALLI**
 - Insegiamento
 - Insegiamento in grotta
 - Insegiamento in grotta e Necropoli
 - Necropoli
 - Dolmen e Menhir
 - Insegiamento e Necropoli
- BASE GEOMORFOLOGICA***
 - Formazioni appenniniche
 - Calcarei
 - Sabbie, calcareniti e conglomerati
 - Pietra leccese
 - Depositi alluvionali
 - Alluvioni

*accorpamento per classi della Carta Geologica d'Italia 1: 100.000 realizzata dal Servizio Geologico d'Italia - Organo Cartografico dello Stato. Modello DTM a 20m realizzato dalla S.T. sulla base di isoipse a 25m.

Elaborato 3.2.4.2_La struttura di lunga durata dei processi di territorializzazione: le città daune, pecucete e Messapiche (VII -V Sec A.C.) Scala 1: 200.000



- Area di progetto
- Colonie Greche
- Centri dauni, peuceti e messapici
- Viabilità
- BASE GEOMORFOLOGICA***
 - Formazioni appenniniche
 - Calcarei
 - Sabbie, calcareniti e conglomerati
 - Pietra leccese
 - Depositi alluvionali
 - Alluvioni

*accorpamento per classi della Carta Geologica d'Italia 1: 100.000 realizzata dal Servizio Geologico d'Italia - Organo Cartografico dello Stato

Elaborato 3.2.4.3a_La struttura di lunga durata dei processi di territorializzazione:La puglia Romana (IV- VII sec D.C.) Scala 1: 200.000



- Area di progetto
- Capoluogo di provincia
- Porto
- Colonia Imperiale
- Colonia Romana
- Colonia Latina
- Municipio
- Approdo
- Diocesi
- Vicus
- Mansio, statio
- Villa
- Praetorium
- Insegiamento rurale
- Ponte
- Acquedotto
- Centuriazione nota da ritrovamenti e foto aeree
- Centuriazione dal Liber Coloniarum I e II
- Clippo di centuriazione Graciana
- Boschi, selve e macchia
- Aree a coltura
- Pascolo, incolto
- Viabilità principale
- Viabilità costiera
- Viabilità secondaria
- Viabilità minore
- Calles pastorali organizzate
- Flussi pastorali non organizzati
- Flussi commerciali e rotte marittime

Elaborato 3.2.4.4_La Puglia Longobarda, Saracena e Bizantina (VII-XI sec) Scala 1: 200.000

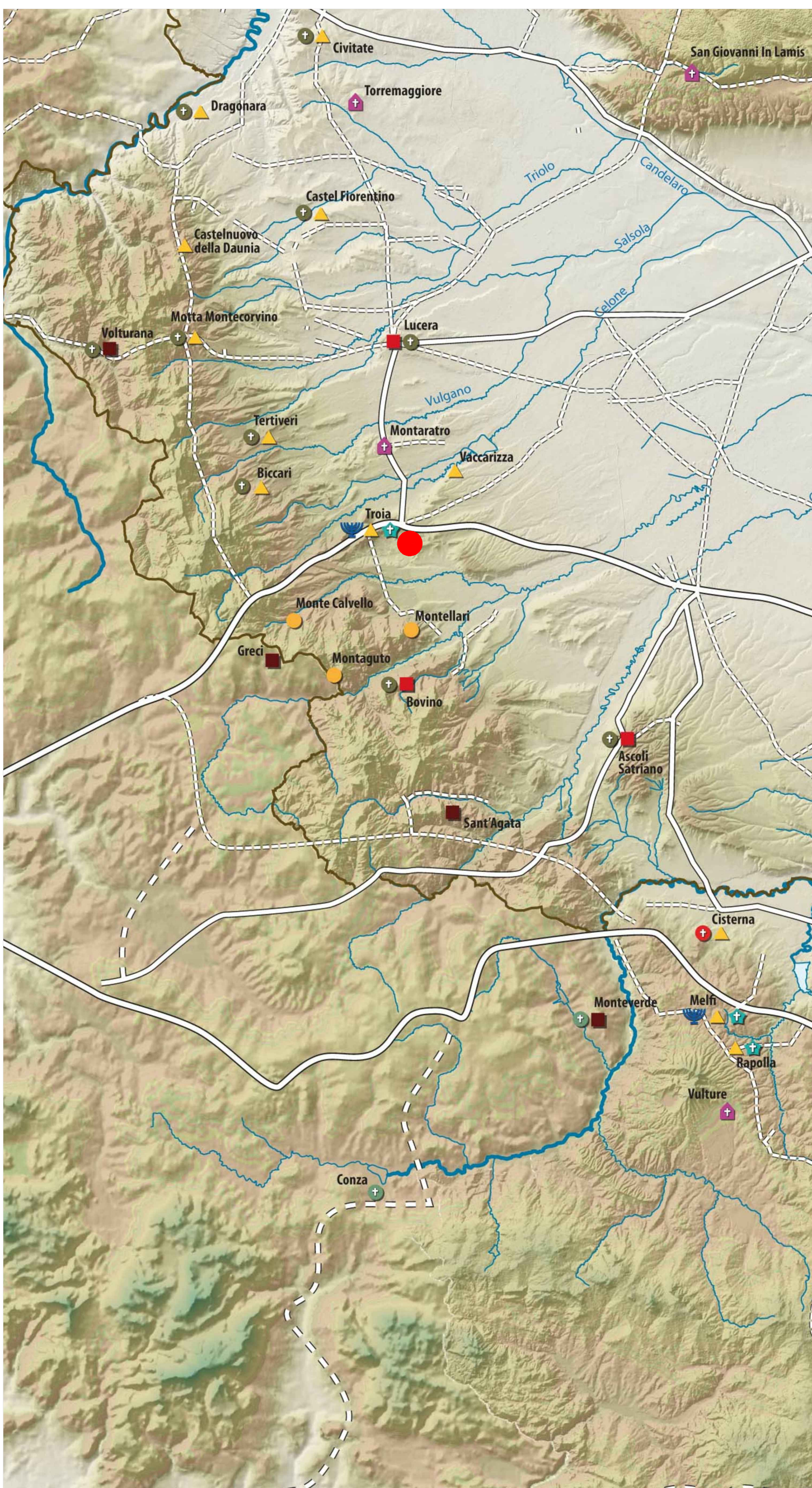

- Area di progetto
- Vescovati Immediate Subjecti
- Diocesi Di Bari - Canosa
- Diocesi Di Otranto
- Diocesi Di Siponto
- Diocesi Di Benevento
- Diocesi Di Trani
- Diocesi Di Acerenza
- Diocesi Di Brindisi-oria
- Diocesi Di Conza
- Diocesi Di Taranto
- Sede Attestata Solo Nel XII Secolo
- Abbazia
- Insegiamenti, Castra, Città (Sec.VIII - XI sec.)**
 - Città o Insegiamento di Origine Antica
 - Città o Castrum Longobardi Fondati O Restaurati Dalla Fine Del Ix Secolo
 - Città Bizantina Dell'epoca Di Boiohannes (Capitanata)
 - Città, insegiamento, castrum di fondazione Bizantina
 - Capitale Thema di Langobardia, poi Catepanato d'Italia
 - Ducato longobardo
 - Sede dell'Emirato (847 - 871)
- Comunità ebraiche (Secoli VIII - XI sec.)**
- Grecia Salentina (Secoli VIII - XI sec.)**
 - Limiti Antichi della Grecia Salentina
 - Limiti Attuali della Grecia Salentina
 - Limiti della zona dei più importanti centri di copia dei manoscritti greci alla fine del medioevo

Elaborato 3.2.4.5_ La struttura di lunga durata dei processi di territorializzazione: La Puglia Normanna Scala 1: 200.000

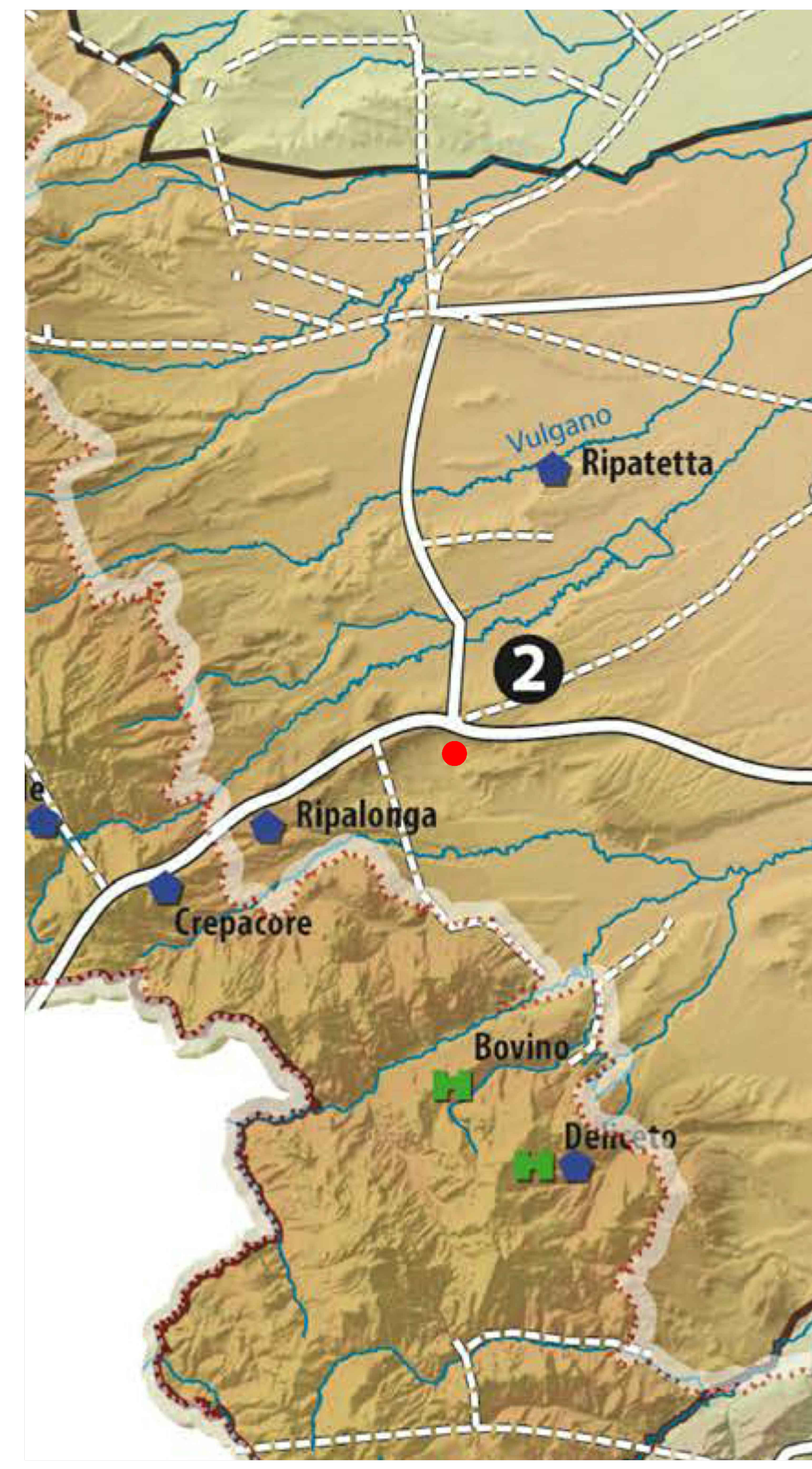

- Area di progetto
- Insegiamenti, Castra, Abbazie (Secoli X-XI)**
 - Castrum o Casale di epoca normanna
 - Città di fondazione normanna
 - Città Regie
 - Sede di Contea
 - Centri compresi nelle contee
 - Abbazia
 - Castello
 - Viabilità
- Limiti approssimativi delle Connestablie del Catalogus baronum (metà XII sec.)**
 - 1 Connestabilia di Ruggero Borsello: Guglielmo Scafo
 - 2 Connestabilia di Guimondo di Montellari
 - 3 Sotto-connestabilia di Riccardo figlio di Riccardo
 - 4 Connestabilia di Angot d'Arques
 - 5 Connestabilia di Frangalo di Bitritto
 - 6 Connestabilia del Conte Ruggero di Tricarico
 - 7 Connestabilia di Ruggero il Fiammingo

Elaborato 3.2.4.6_ La struttura di lunga durata dei processi di territorializzazione: La Puglia Sveva scala 1: 200.000

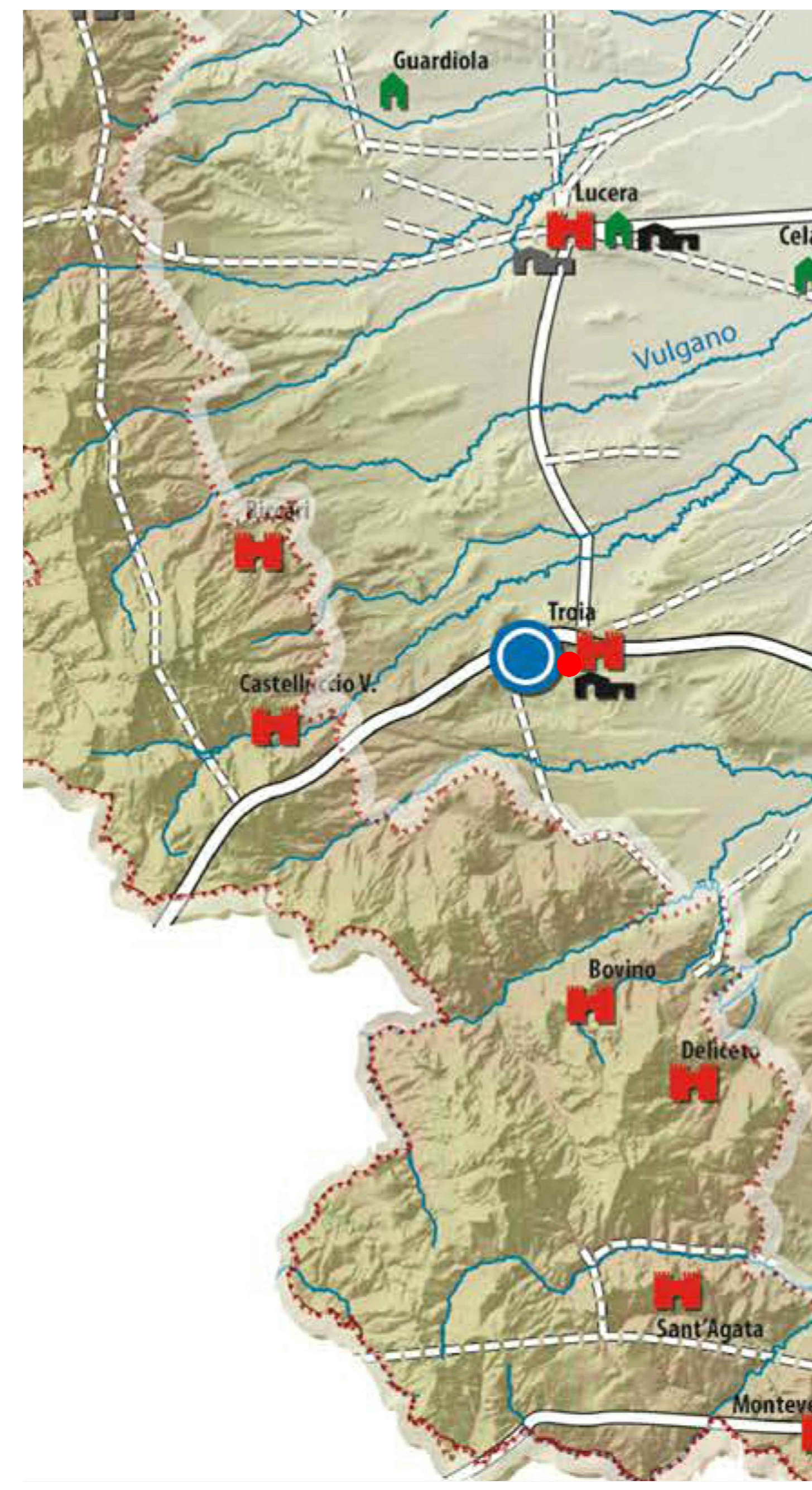

- Area di progetto
- Città Demaniali
- Città Demaniali di nuova fondazione
- Porti di nuova fondazione
- Castra
- Masserie Regie Sveve
- Marestalle Regie
- Masserie Regie Angloine
- Domus

Elaborato 3.2.4.9_ La viabilità dai primi dell'ottocento all'unità d'Italia /:"L'età moderna e contemporanea" Scala 1: 200.000

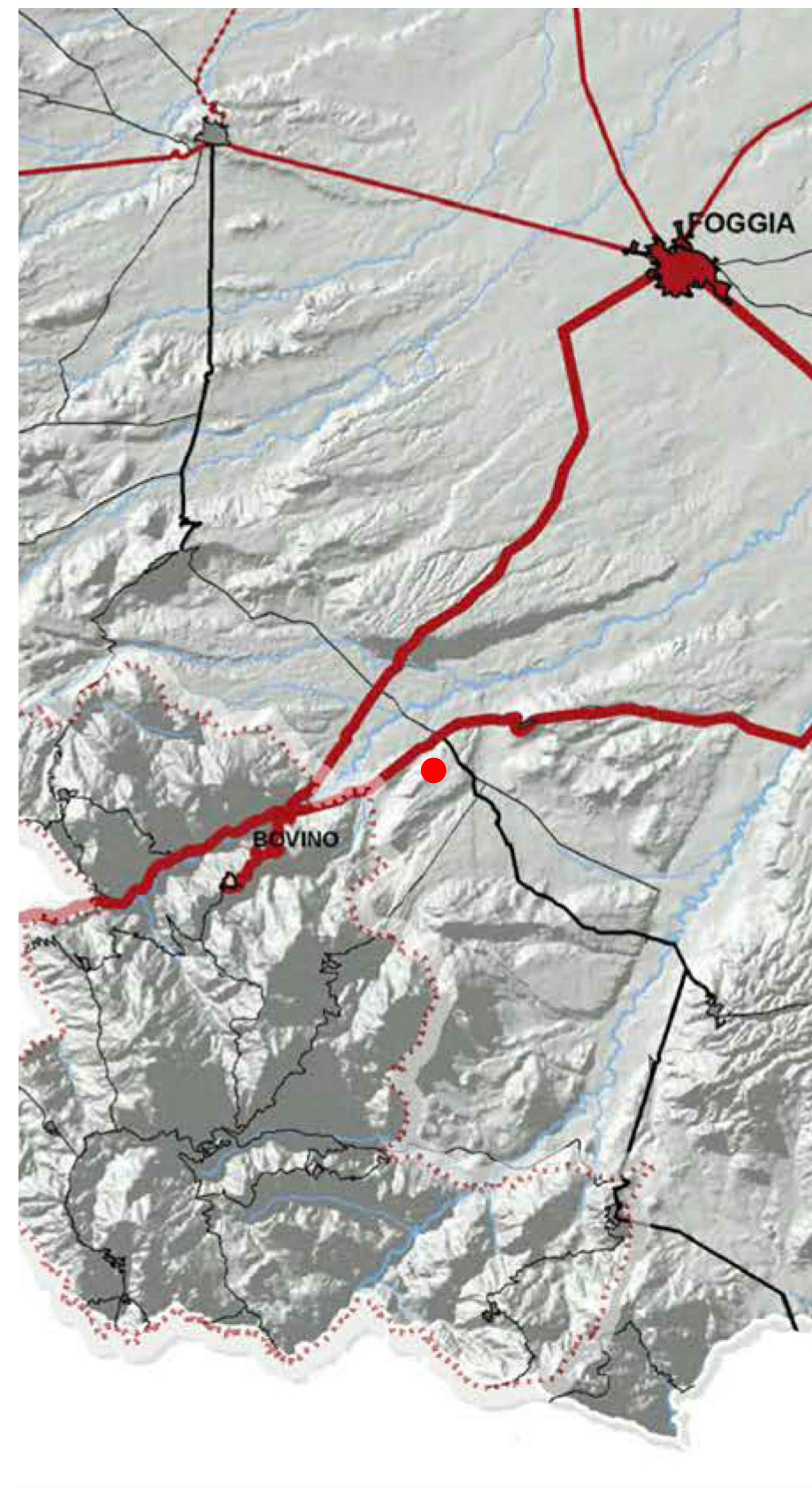

- Area di progetto
- Consolari di conto regio costruite fino al 1840
- Consolari di conto regio costruite dopo il 1840
- Rotabili provinciali costruite fino al 1840
- Rotabili provinciali costruite dal 1840 all'Unità
- Rotabili costruite a carico dei comuni e dichiarate in seguito provinciali
- Viabilità secondaria
- Intendenze
- Sottintendenze

Elaborato 3.2.4.10_ La struttura di lunga durata dei processi di territorializzazione: Sintesi delle matrici e permanenze Scala 1: 200.000

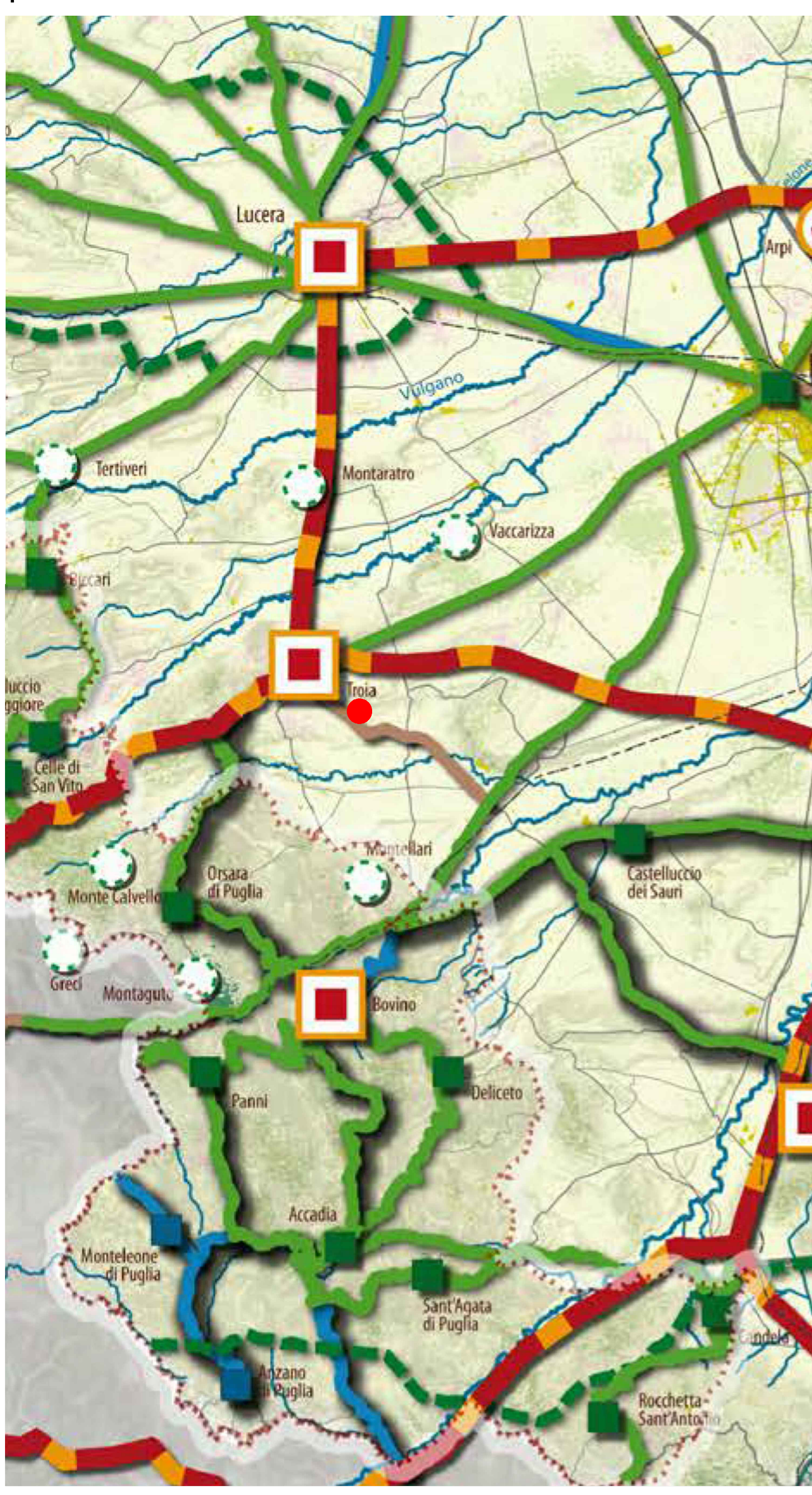

- Area di progetto
- CENTRI**
 - Centro lagipio in continuità dall'età romana
 - Centro di impianto medievale con testimonianze di insediamento preesistente di età pre-romana e romana
 - Centro di impianto medievale con testimonianze di insediamento preesistente di età romana
 - Centro preromano abbandonato in età romana rifondato in età medievale
 - Centro di fondazione medievale
 - Centro di fondazione moderna
 - Centro di fondazione contemporanea
 - Centro pre-romano abbandonato in età romana
 - Centro pre-romano abbandonato in età medievale
 - Centro romano abbandonato in età medievale
 - Centro di fondazione medievale abbandonato in età medievale
 - Edificato attuale
- VIABILITA'**
 - Strade e direttrici romane su tracciati preesistenti pre-romani
 - Strade e direttrici di impianto romano
 - Strade e direttrici di impianto medievale
 - Tratturi regi di epoca medievale non inglobati nella viabilità ordinaria
 - Viabilità moderna (sec. XVI-XX)
 - Strade statali al 1945
 - Viabilità attuale
 - Ferrovie
- USO DEL SUOLO (carta T. C. I. - C.N.R.)**
 - Matrice medievale e moderna dell'ulivicoltura e degli alberi da frutto
 - Matrice medievale e moderna del vigneto
 - Matrice medievale delle colture promiscue (Olivio-Vite)
 - Matrice medievale del pascolo
 - Matrice romana della cerealicoltura
 - Matrice originaria dei boschi e delle macchie

REGIONE PUGLIA

COMUNE DI TROIA (FG)

Progettazione della Centrale Solare "Frutti Antichi Troia" da 21.890,40 kWp

Proponente: **PACIFICO** Pacifico Ametista s.r.l.
Piazza Walther-von-der-Vogelweide, 8 - 39100 (BZ)

Titolo: Interferenze con siti e beni archeologici - C.02

N° Elaborato: 22
Cod: Tav_VT_13
Scala: 1: 200.000

Progetto dell'insediamento paesaggistico e mitigazione
Progettista: Arch. Federico Ruggiero
Collaboratori: Arch. Alessandra Pucci, Arch. Rosa Viole, Arch. Patrizia Ruggiero, Arch. Anna Sofia Uto, Sara De Ruggiero, Paolo Ruggiero Anzurescato

Progettazione elettrica e civile
Progettista: Ing. Roberto Rubino
Collaboratori: Ing. Marco Bagnato, Ing. Simona Ruggiero, Ing. Gaetano Ruggiero

tipo di progetto:
○ RELIEVIO
○ PRELIMINARE
● DEFINITIVO
○ ESECUTIVO

Consulenza geologica: Geol. Gaetano Cosentino
Consulenza archeologia: Arch. Concetta C. Costa

Rev.	descrizione	data	formato	elaborato da	controllato da	approvato da
00		Luglio 2021	A0	Patrizia Ruggiero	Alessandro Visali	Fabrizio Cambalo Sambiasi
01	Nuova consegna	Febbraio 2023	A0	Patrizia Ruggiero	Alessandro Visali	Fabrizio Cambalo Sambiasi
02						
03						