

Sezioni stato di fatto e stato di progetto Scala 1: 5.000

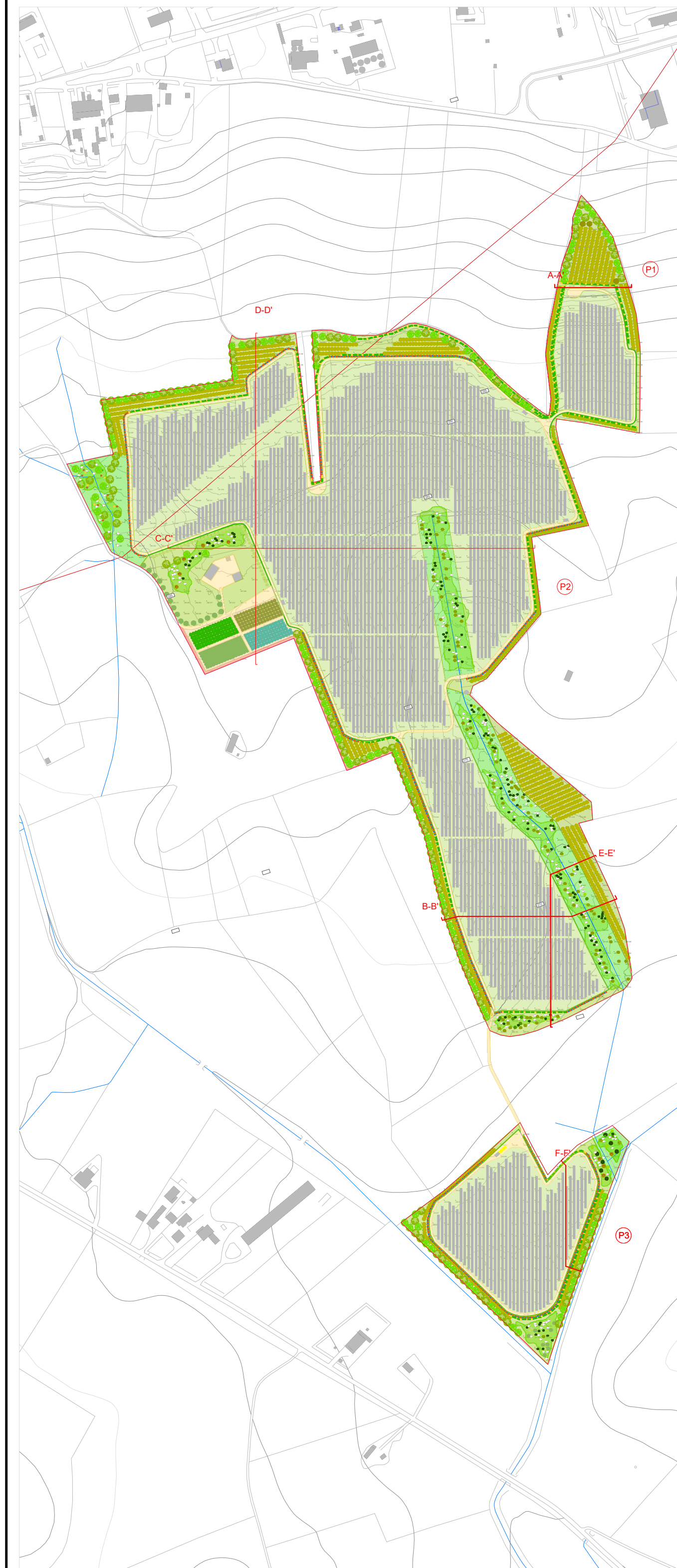

Sezione A-A' scala 1: 500

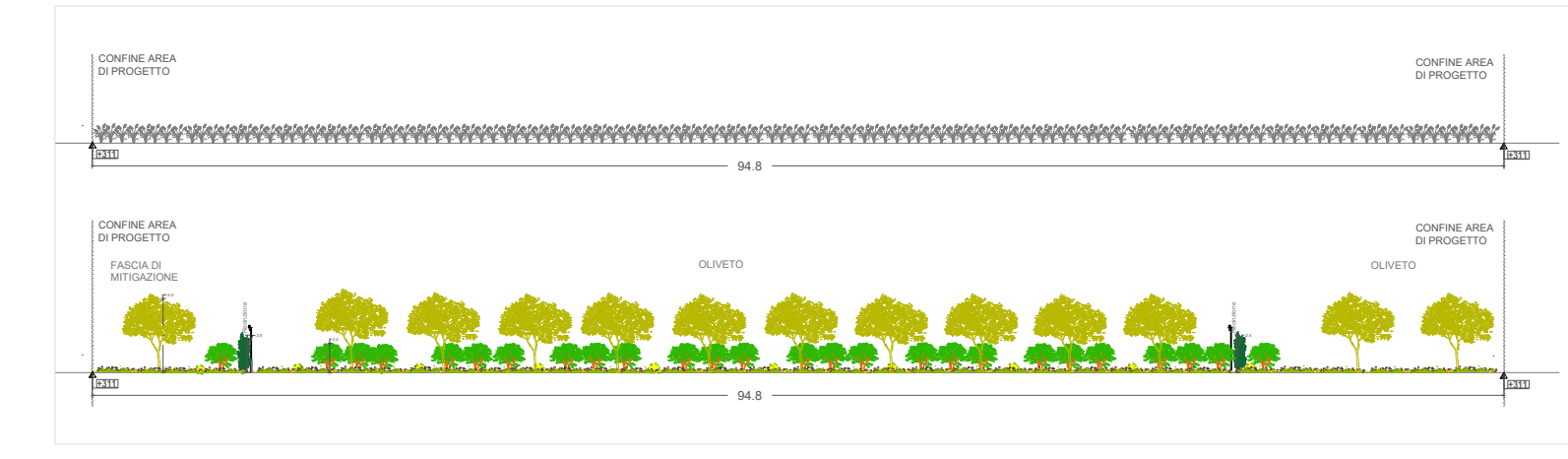

Sezione B-B' scala 1: 500

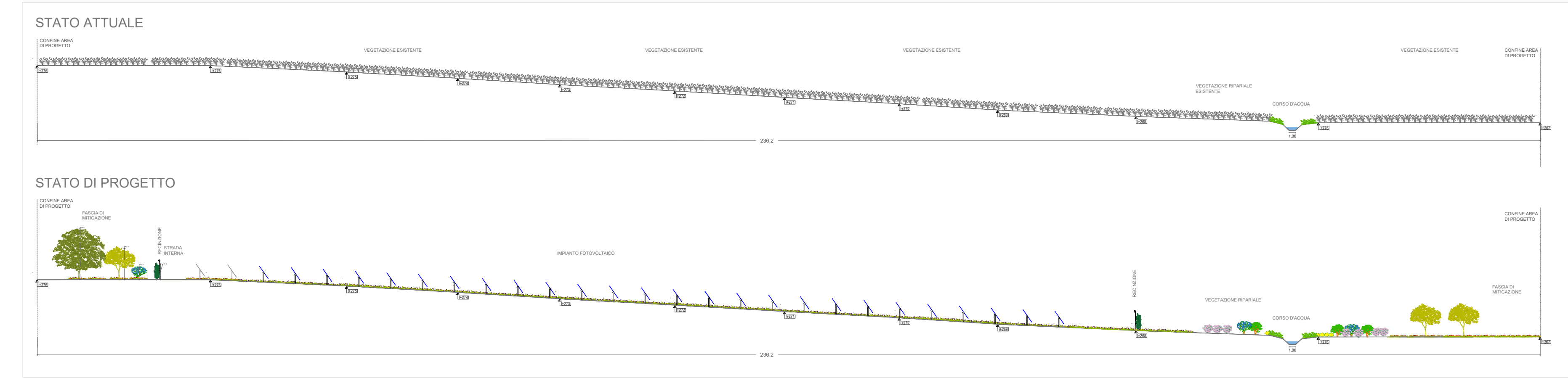

Sezione C-C' scala 1: 500

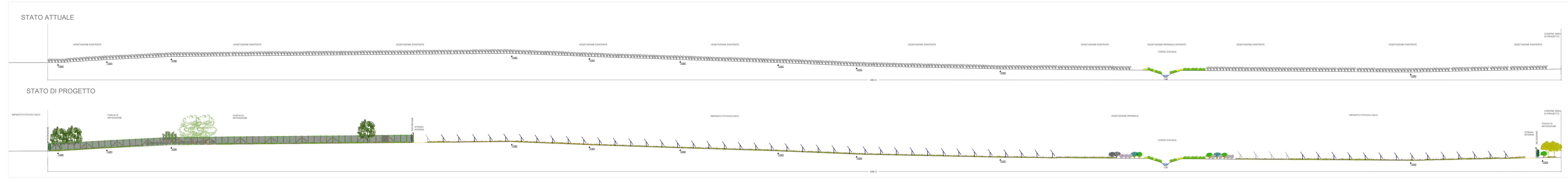

Sezione D-D' scala 1: 500

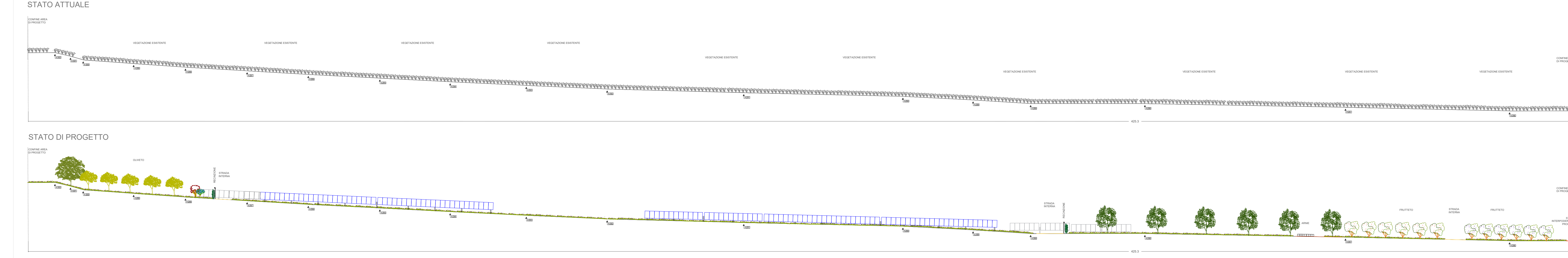

Sezione E-E' scala 1: 500

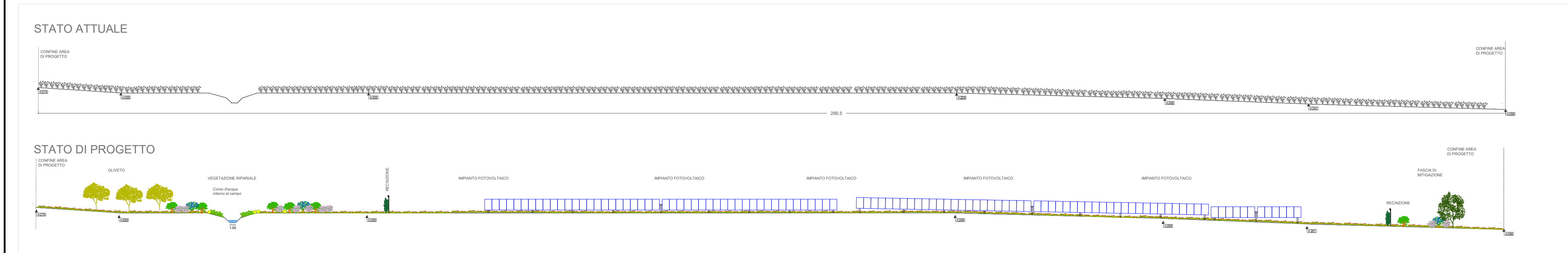

Sezione F-F' scala 1: 500

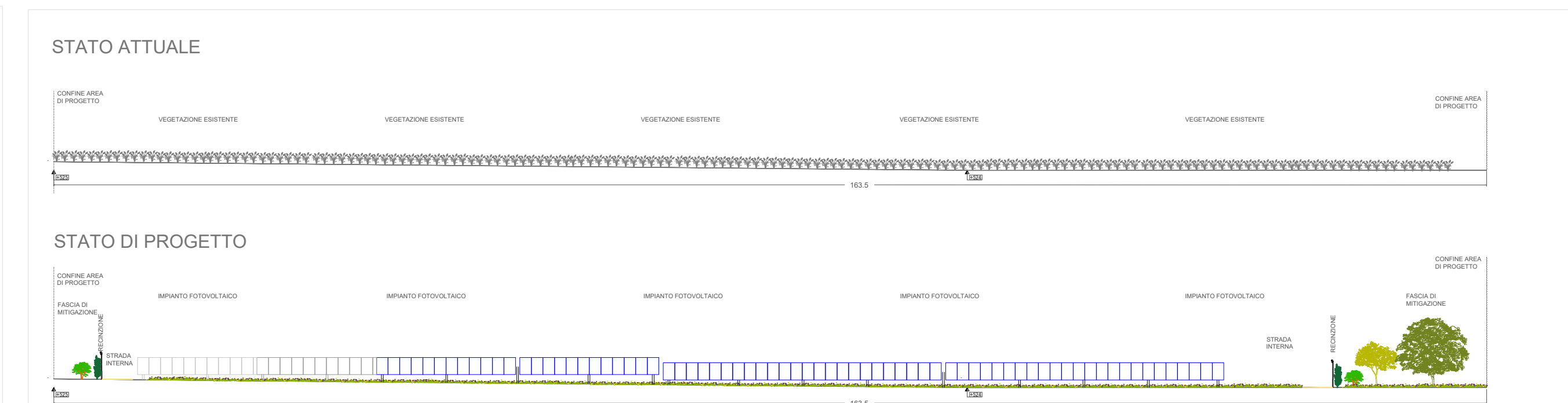

  
**REGIONE PUGLIA**  
**COMUNE DI TROIA (FG)**  
 Progettazione della Centrale Solare "Frutti Antichi Troia" da 21.890,40 kWp



Proponente: **PACIFICO** Pacifico Ametista s.r.l.  
 Piazza Walther-von-der-Vogelweide,8 - 39100 (BZ)

Titolo: Sezioni Stato di Fatto e Stato di Progetto - C.02

 N° Elaborato: 50  
 Cod.Tav\_PT\_20  
 Scala: 1: 5.000  
 1:5.00

**AEDES GROUP**  
 ENGINEERING  
**MARE RINNOVABILI**

Progetto dell'inserimento paesaggistico e mitigazione  
 Progettista: Agr. Fabrizio Cernigliaro, Arch. Alessandro...  
 Collaboratori: Agr. Rosa Verde, Urb. Patrizia Ruggiero, Arch. Anna Sirica, Urb. Sara De Rogatis, Paes. Rosanna Annunziata  
 Progettazione elettrica e civile  
 Progettista: Ing. Roberto...  
 Collaboratori: Ing. Marco Balzano  
 tipo di progetto:  
 RILIEVO  
 PRELIMINARE  
 DEFINITIVO  
 ESECUTIVO

Rev.	descrizione	data	formato	elaborato da	controllato da	approvato da
00		Luglio 2021	A0+	Rosanna Annunziata	Alessandro Visali	Fabrizio Cembalo Sambiasi
01	Nuova consegna	Febbraio 2023	A1+	Patrizia Ruggiero	Alessandro Visali	Fabrizio Cembalo Sambiasi
02						
03						